

**PREFEITURA MUNICIPAL DE BONFIM
GABINETE DO PREFEITO**



**LEI Nº 371/2021 -
ORÇAMENTARIA-
LOA/2022**



ESTADO DE RORAIMA
Prefeitura Municipal de Bonfim

Lei Municipal n° 371/2021, de 28 de Dezembro de 2021

**Estima a receita e fixa a
despesa do Município de Bonfim
para o exercício de 2022.**

O Prefeito do Município de Bonfim faz saber que a Câmara Municipal, na Sessão Ordinária de n° 18, de 20 de Dezembro 2021, aprovou e eu sanciono e promulgo a seguinte lei:

Art. 1°. O orçamento do Município de Bonfim para o exercício de 2022, estima a Receita e fixa a Despesa em **R\$ 68.335.452,01**, (Sessenta e oito Milhões, Trezentos e trinta e cinco mil, quatrocentos e cinquenta e dois reais e um centavo) sendo:

I - Orçamento Fiscal em R\$ 52.887.897,32, (Cinquenta e Dois Milhões, Oitocentos e Oitenta e Sete mil e Oitocentos e Noventa e Sete Reais e Trinta e Dois Centavos);

II - Orçamento da Seguridade Social em R\$ 15.447.554,69, (Quinze Milhões Quatrocentos e Quarenta e Sete mil Quinhentos e Cinquenta e Quatro Reais e Sessenta e Nove Centavos);

Parágrafo único - Incluem-se no total referido neste artigo os recursos próprios da Fundo Municipal de Saúde - FMS, Fundo Municipal de Assistência Social e Fundo Municipal de Educação e





ESTADO DE RORAIMA
Prefeitura Municipal de Bonfim

Ensino, cuja programação consta de quadros específicos que integram esta Lei.

Art. 2º. A receita será arrecadada na forma da legislação vigente e das especificações constantes dos quadros integrantes desta Lei, observando o seguinte desdobramento:

I - ADMINISTRAÇÃO DIRETA:

Receitas Correntes	51.024.436,68
Receita de Impostos Taxas e Contribuições	4.587.044,74
Receita Patrimonial	549.674,85
Receita de Serviços	0,00
Transferências Correntes	45.865.217,09
Outras Receitas Correntes	22.500,00
Receita de Capital	0,00
Operações de Crédito	0,00
Alienação de Bens	0,00
Amortização de Empréstimos	0,00
Transferência de Capital	20.204.306,06
Subtotal	71.228.742,74

II - RECEITA DOS OUTROS ÓRGÃOS FUNDOS DA ADMINISTRAÇÃO DIRETA

Fundo Municipal de Educação - FUNDEB	17.650.276,62
Fundo Municipal do Desenvolvimento Da Educação - MDE/FNDE	4.400.193,28





ESTADO DE RORAIMA
Prefeitura Municipal de Bonfim

Fundo Municipal de Saúde - FMS	10.165.627,80
Fundo Municipal de Assistência Social - FMAS	1.911.183,14
Fundo Municipal do Meio Ambiente	317.775,43
Subtotal	34.445.056,27

III - DEDUÇÃO DA RECEITA FORMAÇÃO DO FUNDEB

(-) Dedução da Receita Formação do FUNDEB	-2.893.290,73
Subtotal	-2.893.290,73

IV - RECEITA TOTAL DISPONÍVEIS

(=) Receita Total Disponíveis	68.335.452,01
--------------------------------------	----------------------

Art. 3º. A despesa será realizada segundo a discriminação dos quadros integrantes desta Lei, com os seguintes desdobramentos:

I - POR FUNÇÕES DE GOVERNO

RESUMO DO TOTAL ORÇADO POR FUNÇÃO	
I - POR FUNÇÕES DE GOVERNO	VALOR
01 - Legislativa	1.173.632,24
04 - Administração	7.694.477,81
05 - Segurança Pública	226.706,45
08 - Assistência Social	2.386.883,12





ESTADO DE RORAIMA
Prefeitura Municipal de Bonfim

10 - Saúde	13.060.671,57
12 - Educação	23.363.555,92
13 - Cultura	516.890,77
15 - Urbanismo	9.043.735,91
16 - Habitação	597.740,00
17 - Saneamento	1.528.531,27
18 - Gestão Ambiental	329.110,75
20 - Agricultura	2.116.481,29
23 -Comercio e Serviços	772.583,72
25 - Energia	1.687.050,80
27 - Desporto e Lazer	2.897.648,62
99 - Reserva de Contingência (Geral)	939.751,77
TOTAL	68.335.452,01

II - POR ÓRGÃO E UNIDADE DA ADMINISTRAÇÃO

ÓRGÃO/UNIDADE	VALOR
01.01.00 - CÂMARA MUNICIPAL DE BONFIM	1.173.632,24
02.02.01 - GABINETE DO PREFEITO	344.297,26
02.02.02 - PROCURADORIA MUNICIPAL	70.425,90
02.02.03 - CONTROLE INTERNO	41.950,49
02.02.04 - OUVIDORIA DO MUNICÍPIO	104.500,00
02.03.00 - FUNDO DE ENSINO BÁSICO - FUNDEB 70%	12.038.962,77





ESTADO DE RORAIMA
Prefeitura Municipal de Bonfim

02.03.01 - FUNDO DE ENSINO BÁSICO FUNDEB 30%	5.611.313,85
02.04.00 - FUNDO MUNICIPAL DE ASSISTÊNCIA SOCIAL FMAS	754.357,22
02.04.01 - SECRETARIA MUNICIPAL DE ASSISTÊNCIA SOCIAL FMAS	479.899,98
02.04.02 - FUNDO MUNICIPAL DA CRIANÇA E DO ADOLESCENTE	245.800,00
02.04.04 - GESTÃO E ACOMPANHAMENTO DE CONVÊNIOS	906.825,92
02.05.00 - SECRETARIA MUNICIPAL DE EDUCAÇÃO E DESPORTO	727.242,37
02.05.01 - GESTÃO DO FUNDO DE EDUCAÇÃO MDE 25%	1.856.486,02
02.05.02 - GESTÃO DOS PROGRAMAS DO FNDE	1.236.608,17
02.05.03 - GESTÃO E ACOMPANHAMENTO DE CONVÊNIOS	3.163.585,11
02.06.00 - FUNDO MUNICIPAL DE SAÚDE	9.082.214,84
02.06.01 - SECRETARIA DE SAÚDE E SANEAMENTO	2.895.043,77
02.06.03 - GESTÃO E ACOMPANHAMENTO DE CONVÊNIOS	1.083.412,96





ESTADO DE RORAIMA
Prefeitura Municipal de Bonfim

02.07.01 - SECRETARIA MUNICIPAL DE ADMINISTRAÇÃO	1.899.389,73
02.08.00 - SECRETARIA MUNICIPAL DE FINANÇAS	2.657.376,04
02.09.01 - SECRETARIA MUNICIPAL DE CULTURA - SECULT	516.890,77
02.10.00 - SEC. MUN. DE OBRAS E SERVIÇOS PÚBLICOS	1.297.282,26
02.10.02 - FUMIP - FUNDO DE ILUMINAÇÃO PÚBLICA	81.510,00
02.10.03 - GESTÃO E ACOMPANHAMENTO DE CONVÊNIOS	15.941.733,26
02.11.00 - SECRETARIA DE AGRICULTURA ABASTECIMENTO	733.571,76
02.11.01 - GESTÃO E ACOMPANHAMENTO DE CONVÊNIOS	674.451,78
02.12.00 - SECRETARIA MUNICIPAL DE SEGURANÇA PÚBLICA	113.353,22
02.12.02 - GUARDA MUNICIPAL DO MUNICÍPIO DE BONFIM	113.353,23
02.13.00 - SECRETARIA DE RELAÇÕES INTERNACIONAIS	201.113,50
02.14.00 - SECRETARIA MUNICIPAL DE TURISMO	340.059,71





ESTADO DE RORAIMA
Prefeitura Municipal de Bonfim

02.15.00 - SECRETARIA MUNICIPAL DE MEIO AMBIENTE	558.978,90
02.16.00 - SECRETARIA DE ASSUNTOS INDÍGENAS	150.077,21
02.19.00 - SECRETARIA MUNICIPAL DE PLANEJAMENTO E GOVERNO	300.000,00
90.99.99 - Reserva de Contingência	939.751,77
TOTAL	68.335.452,01

Art. 4º. Fica o Poder Executivo autorizado a:

I- Abrir créditos suplementares até o limite de 20% (Vinte por cento) da despesa fixada no artigo 1º, utilizando, como fonte de cobertura, o superávit financeiro do exercício de 2021, os recursos provenientes do excesso de arrecadação e o produto de operações de crédito (art. 43, § 1º, I, II e IV, da Lei nº 4.320, de 1964).

II- Abrir créditos suplementares até o limite de 25% (Vinte e Cinco por cento) da despesa fixada no artigo 1º, utilizando, como fonte de cobertura, a anulação parcial ou total de dotações orçamentárias (inciso III do sobredito parágrafo).





ESTADO DE RORAIMA
Prefeitura Municipal de Bonfim

Parágrafo único. Não onerarão o limite previsto no inciso I, os créditos destinados a:

I - Suprir insuficiência nas dotações de despesas à conta de recursos vinculados;

II - Suprir insuficiência nas dotações orçamentárias relativas a despesas à conta de receitas próprias dos Fundos Municipais.

Art. 5º. Prevalecerão os valores correntes consignados nos Anexos a esta Lei, no caso de divergências, de com a Lei de Diretrizes Orçamentárias e o Plano Plurianual (2022-2025).

Art. 6º. Esta Lei entrará em vigor a partir de 1º de janeiro de 2022.

Prefeitura Municipal de Bonfim/RR, 28 de Dezembro de 2021.

JONER CHAGAS
PREFEITO MUNICIPAL



**PREFEITURA MUNICIPAL DE BONFIM**

RUA RODRIGO JOSÉ DA SILVA, 37 - CNPJ:04.056.214/0001-30

Orçamento Programa - Exercício de 2022

TABELA EXPLICATIVA - EVOLUÇÃO DA RECEITA

(Inc.III, Art.22º)

Page 1

Lei: 371, Data: 28/12/2021

Codigo	Discriminação	Receita Arrecadada			Receita Prevista	
		2018	2019	2020	2021	2022
1000.00.0.0	RECEITAS CORRENTES					
1100.00.0.0	IMPOSTOS, TAXAS E CONTRIBUIÇÕES DE ME	2.973.716,96	2.495.067,70	2.042.255,71	7.094.504,99	4.587.044,74
1300.00.0.0	RECEITA PATRIMONIAL	133.197,64	239.418,99	125.335,90	526.004,64	549.674,85
1600.00.0.0	RECEITA DE SERVIÇOS					
1700.00.0.0	TRANSFERÊNCIAS CORRENTES	30.659.758,21	35.474.378,37	50.334.544,46	38.156.167,69	45.865.217,09
1900.00.0.0	OUTRAS RECEITAS CORRENTES	63.491,62	2.686.756,88	26.553,18	103.502,77	22.500,00
	Sub Total	33.830.164,43	40.895.621,94	52.528.689,25	45.880.180,09	51.024.436,68
2000.00.0.0	RECEITAS DE CAPITAL					
2100.00.0.0	OPERAÇÕES DE CRÉDITO		1.742.180,00	97.820,00		
2200.00.0.0	ALIENAÇÃO DE BENS	1.745.600,00	146.500,00	95.000,00		
2400.00.0.0	TRANSFERÊNCIAS DE CAPITAL	13.313.607,98	14.973.594,39	15.101.511,35	16.273.506,56	20.204.306,06
	Sub Total	15.059.207,98	16.862.274,39	15.294.331,35	16.273.506,56	20.204.306,06
7000.00.0.0	RECEITAS CORRENTES (INTRA)					
	Sub Total	0,00	0,00	0,00	0,00	0,00
8000.00.0.0	RECEITAS DE CAPITAL (INTRA)					
	Sub Total	0,00	0,00	0,00	0,00	0,00
9000.00.0.0	(R) DEDUCOES DA RECEITA					
9500.00.0.0	(R) DEDUÇÕES DO FUNDEB	-1.767.757,91	-2.195.091,68	-2.678.927,40	-2.101.420,81	-2.893.290,73
9900.00.0.0	(R) OUTRAS DEDUÇÕES					
	Sub Total	-1.767.757,91	-2.195.091,68	-2.678.927,40	-2.101.420,81	-2.893.290,73

**PREFEITURA MUNICIPAL DE BONFIM**

RUA RODRIGO JOSÉ DA SILVA, 37 - CNPJ:04.056.214/0001-30

Orçamento Programa - Exercício de 2022

TABELA EXPLICATIVA - EVOLUÇÃO DA RECEITA

(Inc.III, Art.22º)

Page 2

Lei: 371, Data: 28/12/2021

Codigo	Discriminação	Receita Arrecadada			Receita Prevista	
		2018	2019	2020	2021	2022
9990.00.0.0	RECURSOS ARRECADADOS EM EXERCÍCIOS					
	Sub Total	0,00	0,00	0,00	0,00	0,00
TOTAL		47.121.614,50	55.562.804,65	65.144.093,20	60.052.265,84	68.335.452,01

CARLOS ALBERTO
ARAÚJO DE
SOUSA:08215600425

Assinado de forma digital por
CARLOS ALBERTO ARAUJO DE
SOUSA:08215600425
Dados: 2021.12.28 11:33:13
-04'00'

CARLOS ALBERTO ARAÚJO DE SOUSA
SEC. MUN. DE FINANÇAS
082.156.004-25

GLADYS MATILDE
BUENO
BRASIL:02784670244

Assinado de forma digital por
GLADYS MATILDE BUENO
BRASIL:02784670244
Dados: 2021.12.28 15:00:49
-04'00'

GLADYS M. BUENO BRASIL
CONTADORA
027.846.702-44

JONER
CHAGAS:5992873
5034

Assinado de forma digital por
JONER CHAGAS:59928735034
Dados: 2021.12.28 11:35:29
-04'00'

JONER CHAGAS
PREFEITO MUNICIPAL
599.287.350-34

**PREFEITURA MUNICIPAL DE BONFIM**

RUA RODRIGO JOSÉ DA SILVA, 37 - CNPJ:04.056.214/0001-30

Orçamento Programa - Exercício de 2022

TABELA EXPLICATIVA - EVOLUÇÃO DA DESPESA

(Inc. III, Art. 22)

Page 1

Lei: 371, Data: 28/12/2021

Codigo	Discriminação	DESPESA		
		Realizada 2020	Fixada 2021	Prevista 2022
DESPESAS CORRENTES				
3 1	PESSOAL E ENCARGOS SOCIAIS	24.540.765,07	17.631.857,16	20.473.225,38
3 2	JUROS E ENCARGOS DA DÍVIDA	67.713,76		
3 3	OUTRAS DESPESAS CORRENTES	21.508.662,72	16.253.016,84	19.274.620,91
	Sub Total	46.117.141,55	33.884.874,00	39.747.846,29
DESPESAS DE CAPITAL				
4 4	INVESTIMENTOS	21.360.960,27	24.457.894,42	26.801.180,92
4 6	AMORTIZAÇÃO DA DÍVIDA	716.342,92	810.213,43	846.673,03
	Sub Total	22.077.303,19	25.268.107,85	27.647.853,95
RESERVA DE CONTINGÊNCIA				
9 9	RESERVA DE CONTINGÊNCIA		899.283,99	939.751,77
	Sub Total	0,00	899.283,99	939.751,77
	TOTAL	68.194.444,74	60.052.265,84	68.335.452,01

CARLOS ALBERTO
ARAÚJO DE
SOUSA:08215600425Assinado de forma digital por
CARLOS ALBERTO ARAÚJO DE
SOUSA:08215600425
Dados: 2021.12.28 11:33:31
-04'00'CARLOS ALBERTO ARAÚJO DE SOUSA
SEC. MUN. DE FINANÇAS
082.156.004-25GLADYS MATILDE
BUENO
BRASIL:02784670244Assinado de forma digital por
GLADYS MATILDE BUENO
BRASIL:02784670244
Dados: 2021.12.28 15:01:15
-04'00'GLADYS M. BUENO BRASIL
CONTADORA
027.846.702-44JONER
CHAGAS:599287350
34Assinado de forma digital por
JONER CHAGAS:59928735034
Dados: 2021.12.28 11:35:20
-04'00'JONER CHAGAS
PREFEITO MUNICIPAL
599.287.350-34

**PREFEITURA MUNICIPAL DE BONFIM**

RUA RODRIGO JOSÉ DA SILVA, 37 - CNPJ:04.056.214/0001-30

Orçamento Programa - Exercício de 2022

Page 1

TABELA EXPLICATIVA - DEMONSTRAÇÃO DA DESPESA POR PROGRAMA Lei: 371, Data: 28/12/2021

Código	Discriminação	Valor
0100	Gestão das Atividades da Câmara Municipal de Bonfim	1.173.632,24
0200	Gestão das Atividades do Gabinete Civil	561.173,65
0300	Qualificação da Gestão Administrativa	2.199.389,73
0400	Qualificação da Gestão Financeira	2.657.376,04
0500	Gestão das Atividades da Sec. Mun. de Obras e Serviços Públicos	1.994.758,71
0501	Fortalecimento da Infraestrutura Municipal	7.998.493,13
0502	Gestão do Setor Habitacional	597.740,00
0503	Implementação do Saneamento Básico	1.528.531,27
0504	Gestão das Áreas de Urbanismo do Município	2.420.478,93
0506	Ampliação da Rede de Iluminação Urbana	1.687.050,80
0508	Modernização das Instalações Municipais	1.093.472,68
0600	Gestão da Secretaria Municipal do Índio	150.077,21
0700	Gestão da Sec. Mun. de Agricultura e Abastecimento	413.739,33
0701	Incentivo a Produção Agropecuária Aquicultura	509.080,62
0702	Apoio a Produção Agropecuária	233.811,47
0703	Programa de Agricultura Sustentável	182.076,62
0704	Titularidade e Regularidade Fundiária	69.315,50
0800	Manutenção da Rede Sócio Assistencial FMAS - RP	1.136.725,90
0801	Gestão do Fundo Municipal da Criança e Do Adolescente	245.800,00
0802	Gestão ao Enfrentamento do Covid - 19 - FMAS	250.000,00
0803	Gestão do Bloco de Bolsa Família - IGDBF - FMAS	138.539,20
0804	Gestão do Bloco de Índice de Gestão Descentralizada - SUAS FMAS	196.151,87
0805	Gestão do Bloco de Proteção Social Básica - FMAS	117.859,09
0806	Gestão do Bloco de Proteção Social Especial de Média Complexidade FMAS	301.807,06
0900	Gestão da Manutenção das Ações em Saúde com 15% dos Recursos Próprios - FUS	2.895.043,77
0901	Gestão de Convênios FMS	1.083.412,96
0902	Gestão dos Recursos da Farmácia Básica	88.883,85
0903	Gestão da Vigilância e Promoção em Saúde	486.642,58
0904	Gestão dos Programa de Atenção Básica em Saúde - SUS	4.750.328,61
0905	Gestão do Programa da Média Complexidade - FMS	782.221,06
0906	Gestão do Programa de Investimento da Área da Saúde - SUS	2.448.614,74
0907	Gestão ao Enfrentamento do Coronavírus - COVID 19	525.524,00
1000	Gestão das Atividades do MDE no Desenvolvimento do Ensino Educacional	5.713.279,30
1001	Implementação da Difusão da Cultura Local	516.890,77
1002	Gestão do Desporto e Lazer	1.270.642,37
1003	Gestão dos Recursos do FUNDEB	17.650.276,62
2000	Gestão da Secretaria de Comércio Exterior	65.960,37
2001	Incentivo a Exportação e Relações de Fronteira	135.153,13
3000	Gestão da Secretaria do Meio Ambiente	241.203,47
3001	Promoção da Defesa do Meio Ambiente	317.775,43
4000	Gestão da Secretaria Municipal de Turismo	56.676,62
4001	Implementação e Divulgação da Rede Turística	226.706,48
4002	Gestão de Implementação do Turismo	56.676,61
5000	Gestão da Secretaria Municipal de Segurança Pública	113.353,22
5001	Gestão da Guarda Municipal	113.353,23
9999	Reserva de Contingência	939.751,77
	TOTAL	68.335.452,01

CARLOS ALBERTO
ARAUJO DE
SOUSA:08215600425
Sousa:08215600425
-04'00'

Assinado de forma digital por
CARLOS ALBERTO ARAUJO DE
SOUSA:08215600425
Dados: 2021.12.28 11:33:44

GLADYS MATILDE
BUENO
BRASIL:02784670244

Assinado de forma digital por GLADYS
MATILDE BUENO BRASIL:02784670244
Dados: 2021.12.28 15:01:47 -04'00'

JONER
CHAGAS:5992873
5034

Assinado de forma digital por
JONER CHAGAS:59928735034
Dados: 2021.12.28 11:35:10
-04'00'

CARLOS ALBERTO ARAÚJO DE SOUSA
SEC. MUN. DE FINANÇAS
082.156.004-25

GLADYS M. BUENO BRASIL
CONTADORA
027.846.702-44

JONER CHAGAS
PREFEITO MUNICIPAL
599.287.350-34

**PREFEITURA MUNICIPAL DE BONFIM**

RUA RODRIGO JOSÉ DA SILVA, 37 - CNPJ:04.056.214/0001-30

Orçamento Programa - Exercício de 2022

Page 1

TABELA EXPLICATIVA - RELAÇÃO DE PROJETOS

Lei: 371, Data: 28/12/2021

Código	Discriminação	Valor
1002	Construção de Escolas	1.094.145,11
1003	Construção e Implementação de Quadras Esportivas	543.400,00
1004	Construção de Pontes, Estradas e Vicinais	995.435,19
1005	Terraplenagem, recuperação e pavimen. urban. na sede e vila	1.767.864,00
1006	Construções de Unidades Habitacionais	597.740,00
1007	Implantação Ampliação de Rede Elétrica e Distribuição de Iluminação Públicas	104.500,00
1009	Construção de Módulo Sanitários	170.029,86
1010	Ampliação do Sistema de Esgoto e Abastecimento Água	678.381,97
1011	Construção de Aterro Sanitário	113.353,24
1012	Caminho da Escola	326.040,00
1013	Aquisição de Veículos e Maquinas Pesadas	691.779,72
1014	Construção de UBS	950.302,10
1015	Aquisição de Equipamentos/Material Permanente	304.304,00
1016	Construção e Reforma da Rodoviária	300.000,00
1017	Construção da Secretaria de Saúde	226.706,48
1018	Construção do Prédio da Prefeitura	226.706,48
1019	Construção de Centro de Convivência	113.353,24
1020	Drenagem de Canais e Águas Pluviais	226.706,48
1021	Construção de Praças e Logradouros Públicos	113.353,24
1022	Reforma e Manutenção de Instalações Públicas em Geral	45.341,30
1023	Construção de Centros de Treinamento, Alto Arraia, Jabuti, Manoa, Moscou e Pium no Municípios de Bonfim	566.766,20
1025	Construção de Praça Pública na Vila Vilena (MTUR)	231.626,24
1026	Construção de uma Praça Pública na Comunidade do Moscou (MTUR)	396.736,34
1027	Construção de uma Praça Pública na Comunidade Manauá (MTUR)	396.736,34
1028	Construção de Uma Praça Pública no Bairro São Francisco (MTUR)	323.207,80
1029	Construção de uma Praça Pública na Vila Nova Esperança (MTUR)	39.673,63
1030	Construção de Uma Praça Pública no Bairro Cidade Nova	239.025,90
1031	Construção de um Mercado do Produtor na Comunidade do Jabuti (MAPA)	283.383,10
1032	Recuperação de 62 KM de Estradas Vicinais na Comunidade de Vilena	536.925,90
1035	Recuperação de 06 KM de Estradas Vicinais na Comunidade Cumarú	408.316,19
1036	Recuperação de 30 KM de Estradas Vicinais na Comunidade São Francisco	395.558,63
1038	Recuperação de 18 KM de Estradas Vicinais na Comunidade Moscou	132.835,17
1040	Recuperação de Estradas Vicinais na Comunidade Jacamim	808.093,31
1041	Implantação de Sinalização Turística no Município de Bonfim	396.736,34
1042	Pavimentação e Recapeamento em Ruas e Avenidas da Sede do Município	737.293,34
1043	Recuperação de Estradas e Vicinais no Município com Raspagem e Tapa Buraco	304.607,15
1044	Infraestrutura em Rede Elétrica Urbana de Baixa Tensão no Bairro São Francisco e Rural na Vicinal do Mata Mata (PCN)	576.112,68
1045	Pavimentação Asfáltica Rural	1.350.051,01
1046	Implantação do Sistema de Geração de Energia apoio/Atividades Produtivas Comunidade Vila São Francisco (SUDAM)	624.665,36
1047	Implantação de Saneamento Básico em Comunidades Rurais (FUNASA)	340.059,72
1048	Eletificação Rural Comunidade do Apum (PCN)	381.772,76
1049	Implantação/Infraestrutura com Pavimentação/CBUQ/ Drenagem e Calçadas, Meio-Fio e Sarjeta Sede	697.122,43
1050	Construção e Manutenção de USB	1.254.000,00
1053	Aquisição de Tratores e Implementos Agrícolas (MAPA)	170.029,86
1054	Aquisição de Maquinas e Caminhão Toco (MAPA)	102.017,92
1056	Construção de Tanques Cavados	311.721,41
1057	Estruturação da Rede de Serviços de Atenção Básica	151.065,20
1058	Construção de Creche na Sede	326.040,00
1059	Construção e Reforma do CRAS	396.736,34
1060	Construção e Reforma do CREAS	396.736,34
1062	Conclusão dos Parques de Exposição Sede e São Francisco	147.359,21
1064	Construção de uma Escola Municipal no Tucano	150.000,00
1065	Construção da Escola Municipal na comunidade do Pium	150.000,00
1066	Construção da Escola Municipal na Vila Vilena	150.000,00
1067	Construção da Escola Municipal na Sede	150.000,00
1068	Contrapartida de Convênios	113.353,24
1069	Construção da Escola na Comunidade Cachoerinha do Sapo	150.000,00
1070	Ônibus Escolar - PAR FNDE	150.000,00
1072	Construção e Manutenção de Academias Abertas em Praças	50.000,00
1073	Construção do Centro de Atenção Psicossocial (CAPS)	50.000,00
1074	Construção da UBS no Bairro Getúlio Vargas na sede	300.000,00
1075	Construção da UBS na Comunidade Jabuti	150.000,00



TABELA EXPLICATIVA - RELAÇÃO DE PROJETOS

Código	Discriminação	Valor
Total		24.575.807,47

CARLOS ALBERTO ARAUJO DE SOUSA:08215600425
25
Assinado de forma digital por CARLOS ALBERTO ARAUJO DE SOUSA:08215600425
Dados: 2021.12.28 11:33:53 -04'00'

CARLOS ALBERTO ARAÚJO DE SOUSA
SEC. MUN. DE FINANÇAS
082.156.004-25

GLADYS MATILDE BUENO BRASIL:02784670244
Assinado de forma digital por GLADYS MATILDE BUENO BRASIL:02784670244
Dados: 2021.12.28 15:02:06 -04'00'

GLADYS M. BUENO BRASIL
CONTADORA
027.846.702-44

JONER CHAGAS:59928735034
5034
Assinado de forma digital por JONER CHAGAS:59928735034
Dados: 2021.12.28 11:34:58 -04'00'

JONER CHAGAS
PREFEITO MUNICIPAL
599.287.350-34

**PREFEITURA MUNICIPAL DE BONFIM**

RUA RODRIGO JOSÉ DA SILVA, 37 - CNPJ:04.056.214/0001-30

Orçamento Programa - Exercício de 2022

Page 1

TABELA EXPLICATIVA - RELAÇÃO DE ATIVIDADES

Lei: 371, Data: 28/12/2021

Código	Discriminação	Valor
2001	Manutenção da Câmara Municipal	1.100.482,24
2002	Prog. Nac. de Qualificação de Assistência Farmacêutica - QUALIFAR - SUS	23.675,85
2003	Manutenção do Gabinete do Prefeito	321.626,62
2004	Manutenção do Controle Interno	41.950,49
2005	Manutenção da Secretaria de Administração	476.816,68
2006	Concurso Publico para Contratação de Servidores	53.941,60
2007	Implementação para políticas REDE SEGONHA	23.509,68
2008	Manutenção do Programa IGD PBF	82.109,20
2009	Incentivo da Produção e transformação da Mandioca	56.676,62
2010	Serviço de Convivência e Fortalecimento de Vínculo - SCFV	24.937,70
2011	Atenção a Saúde da População para Procedimentos MAC	369.512,00
2012	Gestão de PRECATÓRIOS PROJUDI 0816861-50.2021.8.23.001C	109.422,74
2014	Programa de Enfrentamento da Violência contra a Mulher Fronteira - FMA	84.770,40
2015	Revisão Anual de Salário de Servidores art. 37 inciso X	164.362,20
2016	Realização de Conferências Municipais	11.335,32
2017	Manutenção da Secretaria de Educação	383.813,06
2018	Programa de Primeira Infância - Criança Feliz	74.989,20
2019	Manutenção e Modernização da Rede de Ensino	1.084.311,57
2020	Incentivos para Ações Estratégicas - LRPD	15.869,45
2021	Manutenção de Eventos e Festas Tradicionais	460.214,15
2022	Conselho do FUNDEB	11.335,32
2023	Conselho de Alimentação Escolar	11.335,32
2024	Associação de Pais e Mestre	11.335,32
2025	Manutenção das Despesas de 70% do FUNDEB MAGISTÉRIO	8.114.904,11
2026	Manutenção das Despesas 70% do FUNDEB APOIO	4.031.558,66
2027	Manutenção do Programa QSE	580.481,60
2028	Manutenção do Programa de Alimentação Escolar Indígena - PNAE	99.618,00
2029	Manutenção do Programa Nacional de Alimentação Escolar - PNAE	216.273,20
2030	Manutenção do Programa Nacional de Transporte Escolar - PNATE	309.804,97
2031	Implantação do Sistema de Avaliação - SAEMB	21.736,00
2032	Conselho do Direito da Criança e do Adolescente	10.450,00
2033	Manutenção e Implementação do CRAS	12.498,20
2034	Incentivo para Ações Estratégicas - Microscopista	144.994,25
2035	Conselho do Meio Ambiente	11.335,32
2036	Gestão da Dívida - DÍVIDA FUNDADA	846.673,03
2037	Conselho Municipal da Cidade	11.335,32
2038	Manutenção da Rede de Saúde	2.138.665,80
2039	Manutenção da Secretaria de Saúde	390.324,22
2040	Capacitação do Corpo Técnico e Auxiliares	22.670,65
2041	Conselho de Assistência Social	10.450,00
2043	Programa Dineheiro Direto Na Escola - PDDE	8.694,40
2044	Programa Qualificação das Ações de Vigilância em Saúde - PVVS	13.602,39
2045	Incentivo para Ações Estratégicas - PSB	232.575,20
2046	Vigilância Nutricional	10.000,00
2047	Programa de Saúde da Família - PSF/ESF PONDERADA	602.000,00
2048	Precatório PROJUDI 0816868-42.2021.8.23.0010	49.650,47
2049	Programas de Agentes Comunitários de Saúde - PACS/ACS	507.535,60
2050	Programa de Assistência Farmacêutica Básica (parcela)	65.208,00
2051	Programa de Requalificação de UBS - Reformas	242.356,40
2053	Ações Contingências de Vigilância em Saúde - PVVS	48.653,49
2054	Incentivo para Ações de Serviços de Vigilância em Saúde - IPVS	32.872,44
2055	Piso Fixo de Vigilância Sanitária - FNS	14.735,92
2056	Programa de Assistência ao Deficiente	10.868,00
2057	Programa de Assistência ao Idoso	10.868,00
2058	Programa Erradicação do Trabalho Infantil	33.258,78
2059	Prog. da Família situação Risco Violação de Direito CREAS	27.169,99
2060	Fator de Operação do PBF- IGD - M	56.430,00
2061	Manutenção e Modernização da Secretaria de Trabalho e Promoção Social	52.249,99

**PREFEITURA MUNICIPAL DE BONFIM**

RUA RODRIGO JOSÉ DA SILVA, 37 - CNPJ:04.056.214/0001-30

Orçamento Programa - Exercício de 2022

Page 2

TABELA EXPLICATIVA - RELAÇÃO DE ATIVIDADES

Lei: 371, Data: 28/12/2021

Código	Discriminação	Valor
2062	Benefícios Eventuais	104.500,00
2063	Operação e Manutenção da Educação Indígena	215.771,38
2064	Manutenção da Secretaria do Meio Ambiente	229.868,15
2065	Índice de Gestão Descentralizada IGD - SUAS	66.880,00
2066	Serviço de Atendimento Móvel de Urgência - SAMU	345.727,38
2067	Incentivo a Preservação do Meio Ambiente	317.775,43
2068	Modernização da Gestão Administrativa e Fiscal	113.353,24
2069	Manutenção da Secretaria de Obras	259.579,45
2070	Manutenção da Limpeza Urbana	437.589,08
2071	Acompanhamento das Ações Jurídico Administrativo	70.425,90
2072	Estruturação da Patrulha Mecanizada	68.011,95
2073	Manutenção e Reforma de Instalações Públicas	171.310,00
2074	Núcleo de Apoio a Saúde da Família - NASF PONDERADA	260.000,00
2075	Incentivo Financeiro para Ações de Vigilância em Saúde - PFVS	148.891,60
2076	Incentivo Financeiro da APS - Desempenho PMAQ	221.707,21
2077	Incentivo Financeiro da APS - Capacitação Ponderada (PAB FIXO)	1.346.318,10
2078	Manutenção da Gestão do Conselho de Saúde	22.670,65
2079	Incentivo e Manutenção ao Esporte	50.000,00
2080	Apoio as Atividades Desportiva	654.065,06
2081	Implanatação de Viveiros Horta Comunitária	125.400,00
2082	Distribuição de Equipamentos e Ferramentas Agrícolas	79.347,27
2083	Implantação e Implementação de Assistência Técnica Agrícola	26.223,14
2084	Manutenção das Atividades Agrícolas	26.223,14
2085	Desenvolvimento do Eco Turismo e Turismo Social	226.706,48
2086	Implementação e Promoção do Turismo	56.676,61
2087	Manutenção da Secretaria do Índio	150.077,21
2088	Instalação de internet nas Escolas Municipais	94.600,78
2089	FUMIP - Manutenção do Fundo de Iluminação Pública	81.510,00
2090	Garantir a Gestão das Unidades de Educação Infantil	207.714,65
2091	Atualização das Progressões Funcional	161.975,00
2092	Despesas com Pessoal e Encargos	958.941,00
2093	Desenvolver o Mercado de Exportação	92.464,29
2094	Manutenção da Sec.de Agricultura e Abastecimento	141.691,55
2095	Manutenção da Secretaria de Finanças	385.905,85
2096	Manutenção dos Veículos da Prefeitura	90.682,60
2097	Implementação da Regularidade Fundiária Pequenos Produtores	69.315,50
2098	Implementação do Incentivo da Melhoria do Artesanato	56.676,62
2099	Manuteção da Sec. de Relações Internacionais	42.688,84
2100	Construção e Reforma de Mercados	34.005,97
2101	Reforma e Ampliação do Prédio da Câmara	73.150,00
2102	Manutenção da Secretaria do Turismo	56.676,62
2103	Gestão da Secretaria Internacional	65.960,37
2104	Manutenção da Secretaria de Segurança Pública	113.353,22
2105	Manutenção da Guarda Municipal	113.353,23
2106	Distribuição de Alevinos e Ração	50.000,00
2107	Gestão Serviço de Proteção e Atendimento Integral a Família - PAIFE	78.249,60
2108	Serviços de Proteção Básica - Equipe Volante	58.687,19
2109	Serviço Especializado em Abordagem Social	3.369,09
2110	Manutenção da Rede de Assistência Social - Geral	62.699,99
2111	Gestão do Fundo Municipal da Criança e do Adolescente	235.350,00
2112	Piso Fixo de Vigilância Sanitária - ANVISA	38.586,83
2113	Programa Agente de Endemias (FINANC. COMP. 95% 05% ACE, FORTALECIMENTO E ADICIONAL 0,5% ACE	189.299,91
2114	Apoio a Manutenção dos Polos Academia da Saúde	37.620,00
2115	Capacitação dos Servidores da Área da Saúde	56.676,62
2116	Incentivo Financeiro Per Capita de Transição	43.304,80
2117	Manutenção da Gestão da Ouvidoria e Auditoria Municipal do SUS	43.472,00
2118	Capacitação da Gestão e Servidores	152.080,21
2119	Manutenção do Transporte Escolar 30% FUNDEB	2.182.987,69

**PREFEITURA MUNICIPAL DE BONFIM**

RUA RODRIGO JOSÉ DA SILVA, 37 - CNPJ:04.056.214/0001-30

Orçamento Programa - Exercício de 2022

TABELA EXPLICATIVA - RELAÇÃO DE ATIVIDADES

Lei: 371, Data: 28/12/2021

Código	Discriminação	Valor
2120	Promoção do Acesso ao Mundo do Trabalho (Acessuas Trabalho)	129.271,87
2122	Reforma e Instalações no Campos de Futebol Escolar	23.177,31
2123	Manutenção da Ouvidoria do Município	104.500,00
2124	Enfrentamento Emergencial de Saúde - Coronavírus - Covid 19	775.524,00
2125	Manutenção de Estradas e Pontes de Vicinais	142.039,97
2127	Implementação e Manutenção das Escolas Municipais	5.000,00
2128	Ampliação e Manutenção da Escola na Comunidades Taboca	7.000,00
2129	Ampliação e Manutenção da Escola na Comunidades Bom Jesus	7.000,00
2130	Reforma e Ampliação da Secretaria de Educação	7.000,00
2132	Implementação das UBS do Município	30.000,00
2134	Reforma e Implementação do prédio da Vigilância em Saúde	30.000,00
2135	Aquisição de Ambulâncias	80.000,00
2142	Manutenção da Secretaria Municipal de Planejamento e Governo	300.000,00
2143	Precatório PROJUDI 0816870-12.2021.8.23.0010	49.650,47
2144	Precatório PROJUDI 0816867-57.2021.8.23.0010	989.367,00
2170	Incremento e Cofinanciamento do PAB	1.328.404,00
3009	Manutenção das Demais Despesas dos 30% FUNDEB	2.952.974,57
Total		42.819.892,77

CARLOS ALBERTO
ARAUJO DE
SOUSA:08215600425

Assinado de forma digital por
CARLOS ALBERTO ARAUJO
DE SOUSA:08215600425
Dados: 2021.12.28 11:34:06
-04'00'

CARLOS ALBERTO ARAÚJO DE SOUSA
SEC. MUN. DE FINANÇAS
082.156.004-25

GLADYS MATILDE
BUENO

BRASIL:02784670244

Assinado de forma digital por
GLADYS MATILDE BUENO
BRASIL:02784670244
Dados: 2021.12.28 15:02:29
-04'00'

GLADYS M. BUENO BRASIL
CONTADORA
027.846.702-44

JONER

CHAGAS:599287

35034

Assinado de forma digital
por JONER
CHAGAS:59928735034
Dados: 2021.12.28 11:34:46
-04'00'

JONER CHAGAS
PREFEITO MUNICIPAL
599.287.350-34

**PREFEITURA MUNICIPAL DE BONFIM**

RUA RODRIGO JOSÉ DA SILVA, 37 - CNPJ:04.056.214/0001-30

Orçamento Programa - Exercício de 2022

Page 1

TABELA EXPLICATIVA - RELAÇÃO DE OPERAÇÕES ESPECIAIS

Lei: 371, Data: 28/12/2021

Código	Discriminação	Valor
9999	Reserva de Contingência	939.751,77
Total		939.751,77

CARLOS ALBERTO
ARAÚJO DE
SOUSA:082156004
25

Assinado de forma digital
por CARLOS ALBERTO
ARAÚJO DE
SOUSA:08215600425
Dados: 2021.12.28 11:34:16
-04'00'

CARLOS ALBERTO ARAÚJO DE SOUSA
SEC. MUN. DE FINANÇAS
082.156.004-25

GLADYS MATILDE
BUENO
BRASIL:0278467024
4

Assinado de forma digital
por GLADYS MATILDE
BUENO BRASIL:02784670244
Dados: 2021.12.28 15:02:46
-04'00'

GLADYS M. BUENO BRASIL
CONTADORA
027.846.702-44

JONER
CHAGAS:599287
35034

Assinado de forma digital
por JONER
CHAGAS:59928735034
Dados: 2021.12.28 11:34:26
-04'00'

JONER CHAGAS
PREFEITO MUNICIPAL
599.287.350-34

**PREFEITURA MUNICIPAL DE BONFIM**

RUA RODRIGO JOSÉ DA SILVA, 37 - CNPJ:04.056.214/0001-30

Orçamento Programa - Exercício de 2022

TABELA EXPLICATIVA - EVOLUÇÃO DA RECEITA

(Inc.III, Art.22º)

Page 1

Lei: 371, Data: 28/12/2021

Codigo	Discriminação	Receita Arrecadada			Receita Prevista	
		2018	2019	2020	2021	2022
1000.00.0.0	RECEITAS CORRENTES					
1100.00.0.0	IMPOSTOS, TAXAS E CONTRIBUIÇÕES DE ME	2.973.716,96	2.495.067,70	2.042.255,71	7.094.504,99	4.587.044,74
1300.00.0.0	RECEITA PATRIMONIAL	133.197,64	239.418,99	125.335,90	526.004,64	549.674,85
1600.00.0.0	RECEITA DE SERVIÇOS					
1700.00.0.0	TRANSFERÊNCIAS CORRENTES	30.659.758,21	35.474.378,37	50.334.544,46	38.156.167,69	45.865.217,09
1900.00.0.0	OUTRAS RECEITAS CORRENTES	63.491,62	2.686.756,88	26.553,18	103.502,77	22.500,00
	Sub Total	33.830.164,43	40.895.621,94	52.528.689,25	45.880.180,09	51.024.436,68
2000.00.0.0	RECEITAS DE CAPITAL					
2100.00.0.0	OPERAÇÕES DE CRÉDITO		1.742.180,00	97.820,00		
2200.00.0.0	ALIENAÇÃO DE BENS	1.745.600,00	146.500,00	95.000,00		
2400.00.0.0	TRANSFERÊNCIAS DE CAPITAL	13.313.607,98	14.973.594,39	15.101.511,35	16.273.506,56	20.204.306,06
	Sub Total	15.059.207,98	16.862.274,39	15.294.331,35	16.273.506,56	20.204.306,06
7000.00.0.0	RECEITAS CORRENTES (INTRA)					
	Sub Total	0,00	0,00	0,00	0,00	0,00
8000.00.0.0	RECEITAS DE CAPITAL (INTRA)					
	Sub Total	0,00	0,00	0,00	0,00	0,00
9000.00.0.0	(R) DEDUCOES DA RECEITA					
9500.00.0.0	(R) DEDUÇÕES DO FUNDEB	-1.767.757,91	-2.195.091,68	-2.678.927,40	-2.101.420,81	-2.893.290,73
9900.00.0.0	(R) OUTRAS DEDUÇÕES					
	Sub Total	-1.767.757,91	-2.195.091,68	-2.678.927,40	-2.101.420,81	-2.893.290,73

**PREFEITURA MUNICIPAL DE BONFIM**

RUA RODRIGO JOSÉ DA SILVA, 37 - CNPJ:04.056.214/0001-30

Orçamento Programa - Exercício de 2022

TABELA EXPLICATIVA - EVOLUÇÃO DA RECEITA

(Inc.III, Art.22º)

Page 2

Lei: 371, Data: 28/12/2021

Codigo	Discriminação	Receita Arrecadada			Receita Prevista	
		2018	2019	2020	2021	2022
9990.00.0.0	RECURSOS ARRECADADOS EM EXERCÍCIOS					
	Sub Total	0,00	0,00	0,00	0,00	0,00
TOTAL		47.121.614,50	55.562.804,65	65.144.093,20	60.052.265,84	68.335.452,01

CARLOS ALBERTO
ARAUJO DE
SOUSA:08215600425

Assinado de forma digital por
CARLOS ALBERTO ARAUJO DE
SOUSA:08215600425
Dados: 2021.12.28 11:36:07 -04'00'

CARLOS ALBERTO ARAÚJO DE SOUSA
SEC. MUN. DE FINANÇAS
082.156.004-25

GLADYS MATILDE
BUENO
BRASIL:02784670244

Assinado de forma digital por
GLADYS MATILDE BUENO
BRASIL:02784670244
Dados: 2021.12.28 14:35:09 -04'00'

GLADYS M. BUENO BRASIL
CONTADORA
027.846.702-44

JONER
CHAGAS:599287
35034

Assinado de forma digital
por JONER
CHAGAS:59928735034
Dados: 2021.12.28 11:36:17
-04'00'

JONER CHAGAS
PREFEITO MUNICIPAL
599.287.350-34

**PREFEITURA MUNICIPAL DE BONFIM**

RUA RODRIGO JOSÉ DA SILVA, 37 - CNPJ:04.056.214/0001-30

Orçamento Programa - Exercício de 2022

TABELA EXPLICATIVA - EVOLUÇÃO DA DESPESA

(Inc. III, Art. 22)

Page 1

Lei: 371, Data: 28/12/2021

Codigo	Discriminação	DESPESA		
		Realizada 2020	Fixada 2021	Prevista 2022
DESPESAS CORRENTES				
3 1	PESSOAL E ENCARGOS SOCIAIS	24.540.765,07	17.631.857,16	20.473.225,38
3 2	JUROS E ENCARGOS DA DÍVIDA	67.713,76		
3 3	OUTRAS DESPESAS CORRENTES	21.508.662,72	16.253.016,84	19.274.620,91
	Sub Total	46.117.141,55	33.884.874,00	39.747.846,29
DESPESAS DE CAPITAL				
4 4	INVESTIMENTOS	21.360.960,27	24.457.894,42	26.801.180,92
4 6	AMORTIZAÇÃO DA DÍVIDA	716.342,92	810.213,43	846.673,03
	Sub Total	22.077.303,19	25.268.107,85	27.647.853,95
RESERVA DE CONTINGÊNCIA				
9 9	RESERVA DE CONTINGÊNCIA		899.283,99	939.751,77
	Sub Total	0,00	899.283,99	939.751,77
	TOTAL	68.194.444,74	60.052.265,84	68.335.452,01

CARLOS ALBERTO
ARAUJO DE
SOUSA:08215600425Assinado de forma digital por
CARLOS ALBERTO ARAUJO
DE SOUSA:08215600425
Dados: 2021.12.28 11:39:14
-04'00'GLADYS MATILDE
BUENO
BRASIL:02784670244Assinado de forma digital por
GLADYS MATILDE BUENO
BRASIL:02784670244
Dados: 2021.12.28 14:35:38
-04'00'JONER
CHAGAS:5992873
5034Assinado de forma digital por
JONER CHAGAS:59928735034
Dados: 2021.12.28 11:36:28
-04'00'CARLOS ALBERTO ARAÚJO DE SOUSA
SEC. MUN. DE FINANÇAS
082.156.004-25GLADYS M. BUENO BRASIL
CONTADORA
027.846.702-44JONER CHAGAS
PREFEITO MUNICIPAL
599.287.350-34

**PREFEITURA MUNICIPAL DE BONFIM**

RUA RODRIGO JOSÉ DA SILVA, 37 - CNPJ:04.056.214/0001-30

Orçamento Programa - Exercício de 2022

Page 1

TABELA EXPLICATIVA - DEMONSTRAÇÃO DA DESPESA POR PROGRAMA Lei: 371, Data: 28/12/2021

Código	Discriminação	Valor
0100	Gestão das Atividades da Câmara Municipal de Bonfim	1.173.632,24
0200	Gestão das Atividades do Gabinete Civil	561.173,65
0300	Qualificação da Gestão Administrativa	2.199.389,73
0400	Qualificação da Gestão Financeira	2.657.376,04
0500	Gestão das Atividades da Sec. Mun. de Obras e Serviços Públicos	1.994.758,71
0501	Fortalecimento da Infraestrutura Municipal	7.998.493,13
0502	Gestão do Setor Habitacional	597.740,00
0503	Implementação do Saneamento Básico	1.528.531,27
0504	Gestão das Áreas de Urbanismo do Município	2.420.478,93
0506	Ampliação da Rede de Iluminação Urbana	1.687.050,80
0508	Modernização das Instalações Municipais	1.093.472,68
0600	Gestão da Secretaria Municipal do Índio	150.077,21
0700	Gestão da Sec. Mun. de Agricultura e Abastecimento	413.739,33
0701	Incentivo a Produção Agropecuária Aquicultura	509.080,62
0702	Apoio a Produção Agropecuária	233.811,47
0703	Programa de Agricultura Sustentável	182.076,62
0704	Titularidade e Regularidade Fundiária	69.315,50
0800	Manutenção da Rede Sócio Assistencial FMAS - RP	1.136.725,90
0801	Gestão do Fundo Municipal da Criança e Do Adolescente	245.800,00
0802	Gestão ao Enfrentamento do Covid - 19 - FMAS	250.000,00
0803	Gestão do Bloco de Bolsa Família - IGDBF - FMAS	138.539,20
0804	Gestão do Bloco de Índice de Gestão Descentralizada - SUAS FMAS	196.151,87
0805	Gestão do Bloco de Proteção Social Básica - FMAS	117.859,09
0806	Gestão do Bloco de Proteção Social Especial de Média Complexidade FMAS	301.807,06
0900	Gestão da Manutenção das Ações em Saúde com 15% dos Recursos Próprios - FUS	2.895.043,77
0901	Gestão de Convênios FMS	1.083.412,96
0902	Gestão dos Recursos da Farmácia Básica	88.883,85
0903	Gestão da Vigilância e Promoção em Saúde	486.642,58
0904	Gestão dos Programa de Atenção Básica em Saúde - SUS	4.750.328,61
0905	Gestão do Programa da Média Complexidade - FMS	782.221,06
0906	Gestão do Programa de Investimento da Área da Saúde - SUS	2.448.614,74
0907	Gestão ao Enfrentamento do Coronavírus - COVID 19	525.524,00
1000	Gestão das Atividades do MDE no Desenvolvimento do Ensino Educacional	5.713.279,30
1001	Implementação da Difusão da Cultura Local	516.890,77
1002	Gestão do Desporto e Lazer	1.270.642,37
1003	Gestão dos Recursos do FUNDEB	17.650.276,62
2000	Gestão da Secretaria de Comércio Exterior	65.960,37
2001	Incentivo a Exportação e Relações de Fronteira	135.153,13
3000	Gestão da Secretaria do Meio Ambiente	241.203,47
3001	Promoção da Defesa do Meio Ambiente	317.775,43
4000	Gestão da Secretaria Municipal de Turismo	56.676,62
4001	Implementação e Divulgação da Rede Turística	226.706,48
4002	Gestão de Implementação do Turismo	56.676,61
5000	Gestão da Secretaria Municipal de Segurança Pública	113.353,22
5001	Gestão da Guarda Municipal	113.353,23
9999	Reserva de Contingência	939.751,77
	TOTAL	68.335.452,01

CARLOS ALBERTO
ARAÚJO DE
SOUSA:08215600425Assinado de forma digital por
CARLOS ALBERTO ARAÚJO DE
SOUSA:08215600425
Dados: 2021.12.28 11:38:54 -04'00'GLADYS MATILDE
BUENO

BRASIL:02784670244

Assinado de forma digital por GLADYS
MATILDE BUENO BRASIL:02784670244
Dados: 2021.12.28 14:35:55 -04'00'JONER
CHAGAS:59928735
034Assinado de forma digital por
JONER CHAGAS:59928735034
Dados: 2021.12.28 11:39:03
-04'00'CARLOS ALBERTO ARAÚJO DE SOUSA
SEC. MUN. DE FINANÇAS
082.156.004-25GLADYS M. BUENO BRASIL
CONTADORA
027.846.702-44JONER CHAGAS
PREFEITO MUNICIPAL
599.287.350-34

**PREFEITURA MUNICIPAL DE BONFIM**

RUA RODRIGO JOSÉ DA SILVA, 37 - CNPJ:04.056.214/0001-30

Orçamento Programa - Exercício de 2022

Page 1

TABELA EXPLICATIVA - RELAÇÃO DE PROJETOS

Lei: 371, Data: 28/12/2021

Código	Discriminação	Valor
1002	Construção de Escolas	1.094.145,11
1003	Construção e Implementação de Quadras Esportivas	543.400,00
1004	Construção de Pontes, Estradas e Vicinais	995.435,19
1005	Terraplenagem, recuperação e pavimen. urban. na sede e vila	1.767.864,00
1006	Construções de Unidades Habitacionais	597.740,00
1007	Implantação Ampliação de Rede Elétrica e Distribuição de Iluminação Públicas	104.500,00
1009	Construção de Módulo Sanitários	170.029,86
1010	Ampliação do Sistema de Esgoto e Abastecimento Água	678.381,97
1011	Construção de Aterro Sanitário	113.353,24
1012	Caminho da Escola	326.040,00
1013	Aquisição de Veículos e Máquinas Pesadas	691.779,72
1014	Construção de UBS	950.302,10
1015	Aquisição de Equipamentos/Material Permanente	304.304,00
1016	Construção e Reforma da Rodoviária	300.000,00
1017	Construção da Secretaria de Saúde	226.706,48
1018	Construção do Prédio da Prefeitura	226.706,48
1019	Construção de Centro de Convivência	113.353,24
1020	Drenagem de Canais e Águas Pluviais	226.706,48
1021	Construção de Praças e Logradouros Públicos	113.353,24
1022	Reforma e Manutenção de Instalações Públicas em Geral	45.341,30
1023	Construção de Centros de Treinamento, Alto Arraia, Jabuti, Manoa, Moscou e Pium no Municípios de Bonfim	566.766,20
1025	Construção de Praça Pública na Vila Vilela (MTUR)	231.626,24
1026	Construção de uma Praça Pública na Comunidade do Moscou (MTUR)	396.736,34
1027	Construção de uma Praça Pública na Comunidade Manauá (MTUR)	396.736,34
1028	Construção de Uma Praça Pública no Bairro São Francisco (MTUR)	323.207,80
1029	Construção de uma Praça Pública na Vila Nova Esperança (MTUR)	39.673,63
1030	Construção de Uma Praça Pública no Bairro Cidade Nova	239.025,90
1031	Construção de um Mercado do Produtor na Comunidade do Jabuti (MAPA)	283.383,10
1032	Recuperação de 62 KM de Estradas Vicinais na Comunidade de Vilela	536.925,90
1035	Recuperação de 06 KM de Estradas Vicinais na Comunidade Cumarú	408.316,19
1036	Recuperação de 30 KM de Estradas Vicinais na Comunidade São Francisco	395.558,63
1038	Recuperação de 18 KM de Estradas Vicinais na Comunidade Moscou	132.835,17
1040	Recuperação de Estradas Vicinais na Comunidade Jacamim	808.093,31
1041	Implantação de Sinalização Turística no Município de Bonfim	396.736,34
1042	Pavimentação e Recapeamento em Ruas e Avenidas da Sede do Município	737.293,34
1043	Recuperação de Estradas e Vicinais no Município com Raspagem e Tapa Buraco	304.607,15
1044	Infraestrutura em Rede Elétrica Urbana de Baixa Tensão no Bairro São Francisco e Rural na Vicinal do Mata Mata (PCN)	576.112,68
1045	Pavimentação Asfáltica Rural	1.350.051,01
1046	Implantação do Sistema de Geração de Energia apoio/Atividades Produtivas Comunidade Vila São Francisco (SUDAM)	624.665,36
1047	Implantação de Saneamento Básico em Comunidades Rurais (FUNASA)	340.059,72
1048	Eletificação Rural Comunidade do Apum (PCN)	381.772,76
1049	Implantação/Infraestrutura com Pavimentação/CBUQ/ Drenagem e Calçadas, Meio-Fio e Sarjeta Sede	697.122,43
1050	Construção e Manutenção de UBS	1.254.000,00
1053	Aquisição de Tratores e Implementos Agrícolas (MAPA)	170.029,86
1054	Aquisição de Máquinas e Caminhão Toco (MAPA)	102.017,92
1056	Construção de Tanques Cavados	311.721,41
1057	Estruturação da Rede de Serviços de Atenção Básica	151.065,20
1058	Construção de Creche na Sede	326.040,00
1059	Construção e Reforma do CRAS	396.736,34
1060	Construção e Reforma do CREAS	396.736,34
1062	Conclusão dos Parques de Exposição Sede e São Francisco	147.359,21
1064	Construção de uma Escola Municipal no Tucano	150.000,00
1065	Construção da Escola Municipal na comunidade do Pium	150.000,00
1066	Construção da Escola Municipal na Vila Vilela	150.000,00
1067	Construção da Escola Municipal na Sede	150.000,00
1068	Contrapartida de Convênios	113.353,24
1069	Construção da Escola na Comunidade Cachoerinha do Sapo	150.000,00
1070	Ônibus Escolar - PAR FNDE	150.000,00
1072	Construção e Manutenção de Academias Abertas em Praças	50.000,00
1073	Construção do Centro de Atenção Psicossocial (CAPS)	50.000,00
1074	Construção da UBS no Bairro Getúlio Vargas na sede	300.000,00
1075	Construção da UBS na Comunidade Jabuti	150.000,00



PREFEITURA MUNICIPAL DE BONFIM

RUA RODRIGO JOSÉ DA SILVA, 37 - CNPJ:04.056.214/0001-30

Orçamento Programa - Exercício de 2022

TABELA EXPLICATIVA - RELAÇÃO DE PROJETOS

Lei: 371, Data: 28/12/2021

Código	Discriminação	Valor
Total		24.575.807,47

CARLOS ALBERTO
ARAUJO DE
SOUSA:08215600425

Assinado de forma digital por
CARLOS ALBERTO ARAUJO DE
SOUSA:08215600425
Dados: 2021.12.28 11:38:45
-04'00'

CARLOS ALBERTO ARAÚJO DE SOUSA
SEC. MUN. DE FINANÇAS
082.156.004-25

GLADYS MATILDE
BUENO
BRASIL:02784670244

Assinado de forma digital por
GLADYS MATILDE BUENO
BRASIL:02784670244
Dados: 2021.12.28 14:36:12
-04'00'

GLADYS M. BUENO BRASIL
CONTADORA
027.846.702-44

JONER
CHAGAS:599287350
34

Assinado de forma digital por
JONER CHAGAS:59928735034
Dados: 2021.12.28 11:36:37
-04'00'

JONER CHAGAS
PREFEITO MUNICIPAL
599.287.350-34

**PREFEITURA MUNICIPAL DE BONFIM**

RUA RODRIGO JOSÉ DA SILVA, 37 - CNPJ:04.056.214/0001-30

Orçamento Programa - Exercício de 2022

Page 1

TABELA EXPLICATIVA - RELAÇÃO DE ATIVIDADES

Lei: 371, Data: 28/12/2021

Código	Discriminação	Valor
2001	Manutenção da Câmara Municipal	1.100.482,24
2002	Prog. Nac. de Qualificação de Assistência Farmacêutica - QUALIFAR - SUS	23.675,85
2003	Manutenção do Gabinete do Prefeito	321.626,62
2004	Manutenção do Controle Interno	41.950,49
2005	Manutenção da Secretaria de Administração	476.816,68
2006	Concurso Publico para Contratação de Servidores	53.941,60
2007	Implementação para políticas REDE SEGONHA	23.509,68
2008	Manutenção do Programa IGD PBF	82.109,20
2009	Incentivo da Produção e transformação da Mandioca	56.676,62
2010	Serviço de Convivência e Fortalecimento de Vínculo - SCFV	24.937,70
2011	Atenção a Saúde da População para Procedimentos MAC	369.512,00
2012	Gestão de PRECATÓRIOS PROJUDI 0816861-50.2021.8.23.001C	109.422,74
2014	Programa de Enfrentamento da Violência contra a Mulher Fronteira - FMA	84.770,40
2015	Revisão Anual de Salário de Servidores art. 37 inciso X	164.362,20
2016	Realização de Conferências Municipais	11.335,32
2017	Manutenção da Secretaria de Educação	383.813,06
2018	Programa de Primeira Infância - Criança Feliz	74.989,20
2019	Manutenção e Modernização da Rede de Ensino	1.084.311,57
2020	Incentivos para Ações Estratégicas - LRPD	15.869,45
2021	Manutenção de Eventos e Festas Tradicionais	460.214,15
2022	Conselho do FUNDEB	11.335,32
2023	Conselho de Alimentação Escolar	11.335,32
2024	Associação de Pais e Mestre	11.335,32
2025	Manutenção das Despesas de 70% do FUNDEB MAGISTÉRIO	8.114.904,11
2026	Manutenção das Despesas 70% do FUNDEB APOIO	4.031.558,66
2027	Manutenção do Programa QSE	580.481,60
2028	Manutenção do Programa de Alimentação Escolar Indígena - PNAE	99.618,00
2029	Manutenção do Programa Nacional de Alimentação Escolar - PNAE	216.273,20
2030	Manutenção do Programa Nacional de Transporte Escolar - PNATE	309.804,97
2031	Implantação do Sistema de Avaliação - SAEMB	21.736,00
2032	Conselho do Direito da Criança e do Adolescente	10.450,00
2033	Manutenção e Implementação do CRAS	12.498,20
2034	Incentivo para Ações Estratégicas - Microscopista	144.994,25
2035	Conselho do Meio Ambiente	11.335,32
2036	Gestão da Dívida - DÍVIDA FUNDADA	846.673,03
2037	Conselho Municipal da Cidade	11.335,32
2038	Manutenção da Rede de Saúde	2.138.665,80
2039	Manutenção da Secretaria de Saúde	390.324,22
2040	Capacitação do Corpo Técnico e Auxiliares	22.670,65
2041	Conselho de Assistência Social	10.450,00
2043	Programa Dineheiro Direto Na Escola - PDDE	8.694,40
2044	Programa Qualificação das Ações de Vigilância em Saúde - PVVS	13.602,39
2045	Incentivo para Ações Estratégicas - PSB	232.575,20
2046	Vigilância Nutricional	10.000,00
2047	Programa de Saúde da Família - PSF/ESF PONDERADA	602.000,00
2048	Precatório PROJUDI 0816868-42.2021.8.23.0010	49.650,47
2049	Programas de Agentes Comunitários de Saúde - PACS/ACS	507.535,60
2050	Programa de Assistência Farmacêutica Básica (parcela)	65.208,00
2051	Programa de Requalificação de UBS - Reformas	242.356,40
2053	Ações Contingências de Vigilância em Saúde - PVVS	48.653,49
2054	Incentivo para Ações de Serviços de Vigilância em Saúde - IPVS	32.872,44
2055	Piso Fixo de Vigilância Sanitária - FNS	14.735,92
2056	Programa de Assistência ao Deficiente	10.868,00
2057	Programa de Assistência ao Idoso	10.868,00
2058	Programa Erradicação do Trabalho Infantil	33.258,78
2059	Prog. da Família situação Risco Violação de Direito CREAS	27.169,99
2060	Fator de Operação do PBF- IGD - M	56.430,00
2061	Manutenção e Modernização da Secretaria de Trabalho e Promoção Social	52.249,99

**PREFEITURA MUNICIPAL DE BONFIM**

RUA RODRIGO JOSÉ DA SILVA, 37 - CNPJ:04.056.214/0001-30

Orçamento Programa - Exercício de 2022

Page 2

TABELA EXPLICATIVA - RELAÇÃO DE ATIVIDADES

Lei: 371, Data: 28/12/2021

Código	Discriminação	Valor
2062	Benefícios Eventuais	104.500,00
2063	Operação e Manutenção da Educação Indígena	215.771,38
2064	Manutenção da Secretaria do Meio Ambiente	229.868,15
2065	Índice de Gestão Descentralizada IGD - SUAS	66.880,00
2066	Serviço de Atendimento Móvel de Urgência - SAMU	345.727,38
2067	Incentivo a Preservação do Meio Ambiente	317.775,43
2068	Modernização da Gestão Administrativa e Fiscal	113.353,24
2069	Manutenção da Secretaria de Obras	259.579,45
2070	Manutenção da Limpeza Urbana	437.589,08
2071	Acompanhamento das Ações Jurídico Administrativo	70.425,90
2072	Estruturação da Patrulha Mecanizada	68.011,95
2073	Manutenção e Reforma de Instalações Públicas	171.310,00
2074	Núcleo de Apoio a Saúde da Família - NASF PONDERADA	260.000,00
2075	Incentivo Financeiro para Ações de Vigilância em Saúde - PFVS	148.891,60
2076	Incentivo Financeiro da APS - Desempenho PMAQ	221.707,21
2077	Incentivo Financeiro da APS - Capacitação Ponderada (PAB FIXO)	1.346.318,10
2078	Manutenção da Gestão do Conselho de Saúde	22.670,65
2079	Incentivo e Manutenção ao Esporte	50.000,00
2080	Apoio as Atividades Desportiva	654.065,06
2081	Implanatação de Viveiros Horta Comunitária	125.400,00
2082	Distribuição de Equipamentos e Ferramentas Agrícolas	79.347,27
2083	Implantação e Implementação de Assistência Técnica Agrícola	26.223,14
2084	Manutenção das Atividades Agrícolas	26.223,14
2085	Desenvolvimento do Eco Turismo e Turismo Social	226.706,48
2086	Implementação e Promoção do Turismo	56.676,61
2087	Manutenção da Secretaria do Índio	150.077,21
2088	Instalação de internet nas Escolas Municipais	94.600,78
2089	FUMIP - Manutenção do Fundo de Iluminação Pública	81.510,00
2090	Garantir a Gestão das Unidades de Educação Infantil	207.714,65
2091	Atualização das Progressões Funcional	161.975,00
2092	Despesas com Pessoal e Encargos	958.941,00
2093	Desenvolver o Mercado de Exportação	92.464,29
2094	Manutenção da Sec.de Agricultura e Abastecimento	141.691,55
2095	Manutenção da Secretaria de Finanças	385.905,85
2096	Manutenção dos Veículos da Prefeitura	90.682,60
2097	Implementação da Regularidade Fundiária Pequenos Produtores	69.315,50
2098	Implementação do Incentivo da Melhoria do Artesanato	56.676,62
2099	Manuteção da Sec. de Relações Internacionais	42.688,84
2100	Construção e Reforma de Mercados	34.005,97
2101	Reforma e Ampliação do Prédio da Câmara	73.150,00
2102	Manutenção da Secretaria do Turismo	56.676,62
2103	Gestão da Secretaria Internacional	65.960,37
2104	Manutenção da Secretaria de Segurança Pública	113.353,22
2105	Manutenção da Guarda Municipal	113.353,23
2106	Distribuição de Alevinos e Ração	50.000,00
2107	Gestão Serviço de Proteção e Atendimento Integral a Família - PAIFE	78.249,60
2108	Serviços de Proteção Básica - Equipe Volante	58.687,19
2109	Serviço Especializado em Abordagem Social	3.369,09
2110	Manutenção da Rede de Assistência Social - Geral	62.699,99
2111	Gestão do Fundo Municipal da Criança e do Adolescente	235.350,00
2112	Piso Fixo de Vigilância Sanitária - ANVISA	38.586,83
2113	Programa Agente de Endemias (FINANC. COMP. 95% 05% ACE, FORTALECIMENTO E ADICIONAL 0,5% ACE	189.299,91
2114	Apoio a Manutenção dos Polos Academia da Saúde	37.620,00
2115	Capacitação dos Servidores da Área da Saúde	56.676,62
2116	Incentivo Financeiro Per Capita de Transição	43.304,80
2117	Manutenção da Gestão da Ouvidoria e Auditoria Municipal do SUS	43.472,00
2118	Capacitação da Gestão e Servidores	152.080,21
2119	Manutenção do Transporte Escolar 30% FUNDEB	2.182.987,69

**PREFEITURA MUNICIPAL DE BONFIM**

RUA RODRIGO JOSÉ DA SILVA, 37 - CNPJ:04.056.214/0001-30

Orçamento Programa - Exercício de 2022

TABELA EXPLICATIVA - RELAÇÃO DE ATIVIDADES

Lei: 371, Data: 28/12/2021

Código	Discriminação	Valor
2120	Promoção do Acesso ao Mundo do Trabalho (Acessuas Trabalho)	129.271,87
2122	Reforma e Instalações no Campos de Futebol Escolar	23.177,31
2123	Manutenção da Ouvidoria do Município	104.500,00
2124	Enfrentamento Emergencial de Saúde - Coronavírus - Covid 19	775.524,00
2125	Manutenção de Estradas e Pontes de Vicinais	142.039,97
2127	Implementação e Manutenção das Escolas Municipais	5.000,00
2128	Ampliação e Manutenção da Escola na Comunidades Taboca	7.000,00
2129	Ampliação e Manutenção da Escola na Comunidades Bom Jesus	7.000,00
2130	Reforma e Ampliação da Secretaria de Educação	7.000,00
2132	Implementação das UBS do Município	30.000,00
2134	Reforma e Implementação do prédio da Vigilância em Saúde	30.000,00
2135	Aquisição de Ambulâncias	80.000,00
2142	Manutenção da Secretaria Municipal de Planejamento e Governo	300.000,00
2143	Precatório PROJUDI 0816870-12.2021.8.23.0010	49.650,47
2144	Precatório PROJUDI 0816867-57.2021.8.23.0010	989.367,00
2170	Incremento e Cofinanciamento do PAB	1.328.404,00
3009	Manutenção das Demais Despesas dos 30% FUNDEB	2.952.974,57
Total		42.819.892,77

CARLOS ALBERTO
ARAUJO DE
SOUSA:08215600425

Assinado de forma digital por
CARLOS ALBERTO ARAUJO DE
SOUSA:08215600425
Dados: 2021.12.28 11:38:29
-04'00'

CARLOS ALBERTO ARAÚJO DE SOUSA
SEC. MUN. DE FINANÇAS
082.156.004-25

GLADYS MATILDE
BUENO
BRASIL:02784670244

Assinado de forma digital por
GLADYS MATILDE BUENO
BRASIL:02784670244
Dados: 2021.12.28 14:36:30
-04'00'

GLADYS M. BUENO BRASIL
CONTADORA
027.846.702-44

JONER
CHAGAS:599287
35034

Assinado de forma digital
por JONER
CHAGAS:59928735034
Dados: 2021.12.28 11:36:46
-04'00'

JONER CHAGAS
PREFEITO MUNICIPAL
599.287.350-34

**PREFEITURA MUNICIPAL DE BONFIM**

RUA RODRIGO JOSÉ DA SILVA, 37 - CNPJ:04.056.214/0001-30

Orçamento Programa - Exercício de 2022

Page 1

TABELA EXPLICATIVA - RELAÇÃO DE OPERAÇÕES ESPECIAIS

Lei: 371, Data: 28/12/2021

Código	Discriminação	Valor
9999	Reserva de Contingência	939.751,77
Total		939.751,77

CARLOS ALBERTO
ARAÚJO DE
SOUSA:08215600425

Assinado de forma digital por
CARLOS ALBERTO ARAUJO DE
SOUSA:08215600425
Dados: 2021.12.28 11:38:19 -04'00'

CARLOS ALBERTO ARAÚJO DE SOUSA
SEC. MUN. DE FINANÇAS
082.156.004-25

GLADYS MATILDE
BUENO
BRASIL:02784670244

Assinado de forma digital por
GLADYS MATILDE BUENO
BRASIL:02784670244
Dados: 2021.12.28 14:36:48
-04'00'

GLADYS M. BUENO BRASIL
CONTADORA
027.846.702-44

JONER
CHAGAS:599287350
34

Assinado de forma digital por
JONER CHAGAS:59928735034
Dados: 2021.12.28 11:36:57
-04'00'

JONER CHAGAS
PREFEITO MUNICIPAL
599.287.350-34



PREFEITURA MUNICIPAL DE BONFIM

RUA RODRIGO JOSÉ DA SILVA, 37 - CNPJ:04.056.214/0001-30

Orçamento Programa - Exercício de 2022

DEMONSTRATIVO DA RECEITA E DESPESA SEGUNDO AS CATEGORIAS ECONOMICAS

(Inc.II, §1º, Art.2º)

Anexo 01

Page 1

Lei: 371, Data: 28/12/2021

RECEITA	R\$	R\$
RECEITAS CORRENTES		
IMPOSTOS, TAXAS E CONTRIBUIÇÕES DE MELHORIA	4.587.044,74	
RECEITA PATRIMONIAL	549.674,85	
TRANSFERÊNCIAS CORRENTES	45.865.217,09	
OUTRAS RECEITAS CORRENTES	22.500,00	
(R) DEDUÇÕES DO FUNDEB	-2.893.290,73	
SUB TOTAL		48.131.145,95
TOTAL		48.131.145,95
SUPERAVIT DO ORCAMENTO CORRENTE		8.383.299,66
RECEITAS DE CAPITAL		
TRANSFERÊNCIAS DE CAPITAL	20.204.306,06	
SUB TOTAL		20.204.306,06
TOTAL		28.587.605,72
R E S U M O		
RECEITAS CORRENTES	51.024.436,68	
DEDUÇÕES DA RECEITA CORRENTE	-2.893.290,73	
RECEITAS DE CAPITAL	20.204.306,06	
TOTAL DE RECEITAS		68.335.452,01
TOTAL		68.335.452,01

DESPESA	R\$	R\$
DESPESAS CORRENTES		
PESSOAL E ENCARGOS SOCIAIS	20.473.225,38	
OUTRAS DESPESAS CORRENTES	19.274.620,91	
SUB TOTAL		39.747.846,29
SUPERAVIT DO ORCAMENTO CORRENTE		8.383.299,66
TOTAL		48.131.145,95
DESPESAS DE CAPITAL		
INVESTIMENTOS	26.801.180,92	
AMORTIZAÇÃO DA DÍVIDA	846.673,03	
SUB TOTAL		27.647.853,95
RESERVA DE CONTINGENCIA		939.751,77
TOTAL		28.587.605,72
R E S U M O		
DESPESAS CORRENTES	39.747.846,29	
DESPESAS DE CAPITAL	27.647.853,95	
RESERVA DE CONTINGÊNCIA	939.751,77	
TOTAL DE DESPESA		68.335.452,01
TOTAL		68.335.452,01



PREFEITURA MUNICIPAL DE BONFIM

RUA RODRIGO JOSÉ DA SILVA, 37 - CNPJ:04.056.214/0001-30

Orçamento Programa - Exercício de 2022

DEMONSTRATIVO DA RECEITA E DESPESA SEGUNDO AS CATEGORIAS ECONOMICAS

(Inc.II, §1º, Art.2º)

Anexo 01

Page 2

Lei: 371, Data: 28/12/2021

CARLOS ALBERTO
ARAÚJO DE
SOUSA:08215600425

Assinado de forma digital por
CARLOS ALBERTO ARAÚJO DE
SOUSA:08215600425
Dados: 2021.12.28 11:38:09 -04'00'

CARLOS ALBERTO ARAÚJO DE SOUSA
SEC. MUN. DE FINANÇAS
082.156.004-25

GLADYS MATILDE
BUENO
BRASIL:02784670244

Assinado de forma digital por
GLADYS MATILDE BUENO
BRASIL:02784670244
Dados: 2021.12.28 14:37:04 -04'00'

GLADYS M. BUENO BRASIL
CONTADORA
027.846.702-44

JONER
CHAGAS:5992873503
4

Assinado de forma digital por
JONER CHAGAS:59928735034
Dados: 2021.12.28 11:37:06
-04'00'

JONER CHAGAS
PREFEITO MUNICIPAL
599.287.350-34

**PREFEITURA MUNICIPAL DE BONFIM**

RUA RODRIGO JOSÉ DA SILVA, 37 - CNPJ:04.056.214/0001-30

Anexo 02

Page 1

Orçamento Programa - Exercício de 2022

RECEITAS SEGUNDO AS CATEGORIAS ECONOMICAS

Lei: 371, Data: 28/12/2021

Código	Especificação	F.R.	Desdobramento	SubCategoria Fonte	Categoria Econômica
1000.00.0.0	RECEITAS CORRENTES	0.000.000			51.024.436,68
1100.00.0.0	IMPOSTOS, TAXAS E CONTRIBUIÇÕES DE MELHORIA	0.000.000		4.587.044,74	
1110.00.0.0	IMPOSTOS	0.000.000		3.657.227,32	
1112.00.0.0	IMPOSTOS SOBRE O PATRIMÔNIO	0.000.000	1.045.213,63		
1112.01.0.0	IMPOSTO SOBRE A PROPRIEDADE TERRITORIAL RURAL	0.000.000	629.135,50		
1112.01.1.0	IMPOSTO SOBRE A PROPRIEDADE TERRITORIAL RURAL - MUNICÍPIOS C	0.000.000	629.135,50		
1112.01.1.1	IMPOSTO SOBRE A PROPRIEDADE TERRITORIAL RURAL - MUNICÍPIOS C	1.001.00	629.135,50		
1112.53.0.0	IMPOSTOS SOBRE TRANSMISSÃO "INTER VIVOS" DE BENS IMÓVEIS E D	0.000.000	416.078,13		
1112.53.0.1	IMPOSTOS SOBRE TRANSMISSÃO "INTER VIVOS" DE BENS IMÓVEIS E D	1.001.00	416.078,13		
1113.00.0.0	IMPOSTOS SOBRE A RENDA E PROVENTOS DE QUALQUER NATUREZA	0.000.000	261.684,88		
1113.03.0.0	IMPOSTO SOBRE A RENDA - RETIDO NA FONTE	0.000.000	261.684,88		
1113.03.1.0	IMPOSTO SOBRE A RENDA - RETIDO NA FONTE - TRABALHO	0.000.000	261.684,88		
1113.03.1.1	IMPOSTO SOBRE A RENDA - RETIDO NA FONTE - TRABALHO - PRINCIP	1.001.00	261.684,88		
1114.00.0.0	IMPOSTOS SOBRE A PRODUÇÃO E CIRCULAÇÃO DE MERCADORIAS E SERV	0.000.000	2.350.328,81		
1114.51.0.0	IMPOSTOS SOBRE SERVIÇOS	0.000.000	2.350.328,81		
1114.51.1.0	IMPOSTO SOBRE SERVIÇOS DE QUALQUER NATUREZA - ISSQN	0.000.000	2.350.328,81		
1114.51.1.1	IMPOSTO SOBRE SERVIÇOS DE QUALQUER NATUREZA - ISSQN - PRINCI	1.001.00	2.350.328,81		
1120.00.0.0	TAXAS	0.000.000		929.817,42	
1121.00.0.0	TAXAS PELO EXERCÍCIO DO PODER DE POLÍCIA	0.000.000	929.817,42		
1121.01.0.0	TAXAS DE INSPEÇÃO, CONTROLE E FISCALIZAÇÃO	0.000.000	539.847,68		
1121.01.0.1	TAXAS DE INSPEÇÃO, CONTROLE E FISCALIZAÇÃO - PRINCIPAL	1.001.00	539.847,68		
1121.04.0.0	TAXA DE CONTROLE E FISCALIZAÇÃO AMBIENTAL	0.000.000	389.969,74		
1121.04.0.1	TAXA DE CONTROLE E FISCALIZAÇÃO AMBIENTAL - PRINCIPAL	1.001.00	82.416,21		
1121.04.0.1	TAXA DE CONTROLE E FISCALIZAÇÃO AMBIENTAL - PRINCIPAL	1.001.00	307.553,53		
1300.00.0.0	RECEITA PATRIMONIAL	0.000.000		549.674,85	
1320.00.0.0	VALORES MOBILIÁRIOS	0.000.000		549.674,85	
1321.00.0.0	JUROS E CORREÇÕES MONETÁRIAS	0.000.000	549.674,85		
1321.01.0.0	REMUNERAÇÃO DE DEPÓSITOS BANCÁRIOS	0.000.000	28.829,75		
1321.01.0.1	REMUNERAÇÃO DE DEPÓSITOS BANCÁRIOS - PRINCIPAL	1.001.00	28.829,75		
1321.02.0.0	REMUNERAÇÃO DE DEPÓSITOS ESPECIAIS	0.000.000	520.845,10		
1321.02.0.0	REMUNERAÇÃO DE DEPÓSITOS ESPECIAIS	0.000.000	520.845,10		
1321.02.0.1	REMUNERAÇÃO DE DEPÓSITOS ESPECIAIS - PRINCIPAL	1.001.00	10.221,90		
1321.02.0.1	REMUNERAÇÃO DE DEPÓSITOS ESPECIAIS - PRINCIPAL	1.150.12	17.069,69		
1321.02.0.1	REMUNERAÇÃO DE DEPÓSITOS ESPECIAIS - PRINCIPAL	1.151.12	215.771,38		
1321.02.0.1	REMUNERAÇÃO DE DEPÓSITOS ESPECIAIS - PRINCIPAL	1.151.12	88.415,53		
1321.02.0.1	REMUNERAÇÃO DE DEPÓSITOS ESPECIAIS - PRINCIPAL	1.214.17	31.294,43		
1321.02.0.1	REMUNERAÇÃO DE DEPÓSITOS ESPECIAIS - PRINCIPAL	1.311.16	10.712,96		
1321.02.0.1	REMUNERAÇÃO DE DEPÓSITOS ESPECIAIS - PRINCIPAL	1.940.81	147.359,21		
1700.00.0.0	TRANSFERÊNCIAS CORRENTES	0.000.000		45.865.217,09	
1710.00.0.0	TRANSFERÊNCIAS DA UNIÃO E DE SUAS ENTIDADES	0.000.000		19.278.162,02	
1711.00.0.0	TRANSFERÊNCIAS DECORRENTES DE PARTICIPAÇÃO NA RECEITA DA UNI	0.000.000	6.023.048,81		
1711.51.0.0	COTA-PARTE DO FUNDO DE PARTICIPAÇÃO DOS MUNICÍPIOS - FPM	0.000.000	5.879.995,84		
1711.51.1.0	COTA-PARTE DO FUNDO DE PARTICIPAÇÃO DOS MUNICÍPIOS - COTA ME	0.000.000	5.453.253,60		
1711.51.1.1	COTA-PARTE DO FUNDO DE PARTICIPAÇÃO DOS MUNICÍPIOS - COTA ME	1.001.00	5.453.253,60		
1711.51.2.0	COTA-PARTE DO FUNDO DE PARTICIPAÇÃO DO MUNICÍPIOS - 1% COTA	0.000.000	213.371,12		
1711.51.2.1	COTA-PARTE DO FUNDO DE PARTICIPAÇÃO DO MUNICÍPIOS - 1% COTA	1.001.00	213.371,12		
1711.51.3.0	COTA-PARTE DO FUNDO DE PARTICIPAÇÃO DOS MUNICÍPIOS - 1% COTA	0.000.000	213.371,12		
1711.51.3.1	COTA-PARTE DO FUNDO DE PARTICIPAÇÃO DOS MUNICÍPIOS - 1% COTA	1.001.00	213.371,12		
1711.52.0.0	COTA-PARTE DO IMPOSTO SOBRE A PROPRIEDADE TERRITORIAL RURAL	0.000.000	143.052,97		
1711.52.0.1	COTA-PARTE DO IMPOSTO SOBRE A PROPRIEDADE TERRITORIAL RURAL	1.001.00	143.052,97		
1712.00.0.0	TRANSFERÊNCIAS DAS COMPENSAÇÕES FINANCEIRAS PELA EXPLORAÇÃO	0.000.000	27.209,68		

**PREFEITURA MUNICIPAL DE BONFIM**

RUA RODRIGO JOSÉ DA SILVA, 37 - CNPJ:04.056.214/0001-30

Anexo 02

Page 2

Orçamento Programa - Exercício de 2022

RECEITAS SEGUNDO AS CATEGORIAS ECONOMICAS

Lei: 371, Data: 28/12/2021

Código	Especificação	F.R.	Desdobramento	SubCategoria Fonte	Categoria Econômica
1712.52.0.0	COTA-PARTE DA COMPENSAÇÃO FINANCEIRA PELA PRODUÇÃO DE PETRÓL	0.000.000	27.209,68		
1712.52.4.0	COTA-PARTE DO FUNDO ESPECIAL DO PETRÓLEO - FEP	0.000.000	27.209,68		
1712.52.4.1	COTA-PARTE DO FUNDO ESPECIAL DO PETRÓLEO - FEP - PRINCIPAL	1.001.00	27.209,68		
1713.00.0.0	TRANSFERÊNCIAS DE RECURSOS DO SISTEMA ÚNICO DE SAÚDE - SUS	0.000.000	5.946.552,31		
1713.50.0.0	TRANSFERÊNCIAS DE RECURSOS DO SISTEMA ÚNICO DE SAÚDE - SUS -	0.000.000	5.893.080,31		
1713.50.1.0	TRANSFERÊNCIAS DE RECURSOS DO BLOCO DE MANUTENÇÃO DAS AÇÕES	0.000.000	4.717.543,86		
1713.50.1.1	TRANSFERÊNCIAS DE RECURSOS DO BLOCO DE MANUTENÇÃO DAS AÇÕES	1.214.17	507.535,60		
1713.50.1.1	TRANSFERÊNCIAS DE RECURSOS DO BLOCO DE MANUTENÇÃO DAS AÇÕES	1.214.17	1.328.404,00		
1713.50.1.1	TRANSFERÊNCIAS DE RECURSOS DO BLOCO DE MANUTENÇÃO DAS AÇÕES	1.214.17	2.162.023,67		
1713.50.1.1	TRANSFERÊNCIAS DE RECURSOS DO BLOCO DE MANUTENÇÃO DAS AÇÕES	1.214.17	245.216,89		
1713.50.1.1	TRANSFERÊNCIAS DE RECURSOS DO BLOCO DE MANUTENÇÃO DAS AÇÕES	1.214.17	393.438,90		
1713.50.1.1	TRANSFERÊNCIAS DE RECURSOS DO BLOCO DE MANUTENÇÃO DAS AÇÕES	1.214.17	43.304,80		
1713.50.1.1	TRANSFERÊNCIAS DE RECURSOS DO BLOCO DE MANUTENÇÃO DAS AÇÕES	1.290.17	37.620,00		
1713.50.2.0	TRANSFERÊNCIAS DE RECURSOS DO BLOCO DE MANUTENÇÃO DAS AÇÕES	0.000.000	496.206,15		
1713.50.2.1	TRANSFERÊNCIAS DE RECURSOS DO BLOCO DE MANUTENÇÃO DAS AÇÕES	1.214.17	126.694,15		
1713.50.2.1	TRANSFERÊNCIAS DE RECURSOS DO BLOCO DE MANUTENÇÃO DAS AÇÕES	1.214.17	369.512,00		
1713.50.3.0	TRANSFERÊNCIAS DE RECURSOS DO BLOCO DE MANUTENÇÃO DAS AÇÕES	0.000.000	486.642,58		
1713.50.3.1	TRANSFERÊNCIAS DE RECURSOS DO BLOCO DE MANUTENÇÃO DAS AÇÕES	1.214.17	53.322,75		
1713.50.3.1	TRANSFERÊNCIAS DE RECURSOS DO BLOCO DE MANUTENÇÃO DAS AÇÕES	1.214.17	189.299,91		
1713.50.3.1	TRANSFERÊNCIAS DE RECURSOS DO BLOCO DE MANUTENÇÃO DAS AÇÕES	1.214.17	244.019,92		
1713.50.4.0	TRANSFERÊNCIAS DE RECURSOS DO BLOCO DE MANUTENÇÃO DAS AÇÕES	0.000.000	65.208,00		
1713.50.4.1	TRANSFERÊNCIAS DE RECURSOS DO BLOCO DE MANUTENÇÃO DAS AÇÕES	1.214.17	65.208,00		
1713.50.9.0	TRANSFERÊNCIAS DE RECURSOS DO BLOCO DE MANUTENÇÃO DAS AÇÕES	0.000.000	127.479,72		
1713.50.9.1	TRANSFERÊNCIAS DE RECURSOS DO BLOCO DE MANUTENÇÃO DAS AÇÕES	1.290.17	127.479,72		
1713.99.0.0	OUTRAS TRANSFERÊNCIAS DE RECURSOS DO SISTEMA ÚNICO DE SAÚDE	0.000.000	53.472,00		
1713.99.0.1	OUTRAS TRANSFERÊNCIAS DE RECURSOS DO SISTEMA ÚNICO DE SAÚDE	1.290.17	53.472,00		
1714.00.0.0	TRANSFERÊNCIAS DE RECURSOS DO FUNDO NACIONAL DO DESENVOLVIME	0.000.000	1.236.608,17		
1714.50.0.0	TRANSFERÊNCIAS DO SALÁRIO-EDUCAÇÃO	0.000.000	580.481,60		
1714.50.0.1	TRANSFERÊNCIAS DO SALÁRIO-EDUCAÇÃO - PRINCIPAL	1.120.12	580.481,60		
1714.51.0.0	TRANSFERÊNCIAS DIRETAS DO FNDE REFERENTES AO PROGRAMA DINHEI	0.000.000	8.694,40		
1714.51.0.1	TRANSFERÊNCIAS DIRETAS DO FNDE REFERENTES AO PROGRAMA DINHEI	1.121.12	8.694,40		
1714.52.0.0	TRANSFERÊNCIAS REFERENTES AO PROGRAMA NACIONAL DE ALIMENTAÇÃO	0.000.000	315.891,20		
1714.52.0.1	TRANSFERÊNCIAS REFERENTES AO PROGRAMA NACIONAL DE ALIMENTAÇÃO	1.122.12	315.891,20		
1714.53.0.0	TRANSFERÊNCIAS REFERENTES AO PROGRAMA NACIONAL DE APOIO AO T	0.000.000	309.804,97		
1714.53.0.1	TRANSFERÊNCIAS REFERENTES AO PROGRAMA NACIONAL DE APOIO AO T	1.123.12	309.804,97		
1714.99.0.0	OUTRAS TRANSFERÊNCIAS DIRETAS DO FUNDO NACIONAL DO DESENVOLV	0.000.000	21.736,00		
1714.99.0.1	OUTRAS TRANSFERÊNCIAS DIRETAS DO FUNDO NACIONAL DO DESENVOLV	1.124.12	21.736,00		
1716.00.0.0	TRANSFERÊNCIAS DE RECURSOS DO FUNDO NACIONAL DE ASSISTÊNCIA	0.000.000	743.644,26		
1716.50.0.0	TRANSFERÊNCIAS DE RECURSOS DO FUNDO NACIONAL DE ASSISTÊNCIA	0.000.000	743.644,26		
1716.50.0.0	TRANSFERÊNCIAS DE RECURSOS DO FUNDO NACIONAL DE ASSISTÊNCIA	0.000.000	743.644,26		
1716.50.0.1	TRANSFERÊNCIAS DE RECURSOS DO FUNDO NACIONAL DE ASSISTÊNCIA	1.311.16	129.271,87		
1716.50.0.1	TRANSFERÊNCIAS DE RECURSOS DO FUNDO NACIONAL DE ASSISTÊNCIA	1.311.16	12.498,20		
1716.50.0.1	TRANSFERÊNCIAS DE RECURSOS DO FUNDO NACIONAL DE ASSISTÊNCIA	1.311.16	14.224,74		
1716.50.0.1	TRANSFERÊNCIAS DE RECURSOS DO FUNDO NACIONAL DE ASSISTÊNCIA	1.311.16	27.169,99		

**PREFEITURA MUNICIPAL DE BONFIM**

RUA RODRIGO JOSÉ DA SILVA, 37 - CNPJ:04.056.214/0001-30

Anexo 02

Page 3

Orçamento Programa - Exercício de 2022

RECEITAS SEGUNDO AS CATEGORIAS ECONOMICAS

Lei: 371, Data: 28/12/2021

Código	Especificação	F.R.	Desdobramento	SubCategoria Fonte	Categoria Econômica
1716.50.0.1	NACIONAL DE ASSISTÊNCIA				
1716.50.0.1	TRANSFERÊNCIAS DE RECURSOS DO FUNDO NACIONAL DE ASSISTÊNCIA	1.311.16	33.258,78		
1716.50.0.1	TRANSFERÊNCIAS DE RECURSOS DO FUNDO NACIONAL DE ASSISTÊNCIA	1.311.16	85.478,29		
1716.50.0.1	TRANSFERÊNCIAS DE RECURSOS DO FUNDO NACIONAL DE ASSISTÊNCIA	1.311.16	66.880,00		
1716.50.0.1	TRANSFERÊNCIAS DE RECURSOS DO FUNDO NACIONAL DE ASSISTÊNCIA	1.311.16	58.687,19		
1716.50.0.1	TRANSFERÊNCIAS DE RECURSOS DO FUNDO NACIONAL DE ASSISTÊNCIA	1.311.16	74.989,20		
1716.50.0.1	TRANSFERÊNCIAS DE RECURSOS DO FUNDO NACIONAL DE ASSISTÊNCIA	1.311.16	10.868,00		
1716.50.0.1	TRANSFERÊNCIAS DE RECURSOS DO FUNDO NACIONAL DE ASSISTÊNCIA	1.311.16	10.868,00		
1716.50.0.1	TRANSFERÊNCIAS DE RECURSOS DO FUNDO NACIONAL DE ASSISTÊNCIA	1.311.16	78.249,60		
1716.50.0.1	TRANSFERÊNCIAS DE RECURSOS DO FUNDO NACIONAL DE ASSISTÊNCIA	1.311.16	84.770,40		
1716.50.0.1	TRANSFERÊNCIAS DE RECURSOS DO FUNDO NACIONAL DE ASSISTÊNCIA	1.311.16	56.430,00		
1717.00.0.0	TRANSFERÊNCIAS DE CONVÊNIOS DA UNIÃO E DE SUAS ENTIDADES	0.000.000	2.838.866,77		
1717.51.0.0	TRANSFERÊNCIAS DE CONVÊNIOS DA UNIÃO DESTINADAS A PROGRAMAS	0.000.000	1.051.035,42		
1717.51.0.1	TRANSFERÊNCIAS DE CONVÊNIOS DA UNIÃO DESTINADAS A PROGRAMAS	1.125.81	1.051.035,42		
1717.99.0.0	OUTRAS TRANSFERÊNCIAS DE CONVÊNIOS DA UNIÃO E DE SUAS ENTIDA	0.000.000	1.787.831,35		
1717.99.0.1	OUTRAS TRANSFERÊNCIAS DE CONVÊNIOS DA UNIÃO E DE SUAS ENTIDA	1.510.81	1.787.831,35		
1719.00.0.0	OUTRAS TRANSFERÊNCIAS DE RECURSOS DA UNIÃO E DE SUAS ENTIDAD	0.000.000	2.462.232,02		
1719.51.0.0	TRANSFERÊNCIAS FINANCEIRAS DO ICMS – DESONERAÇÃO – L.C. Nº 8	0.000.000	13.470,14		
1719.51.0.1	TRANSFERÊNCIAS FINANCEIRAS DO ICMS – DESONERAÇÃO – L.C. Nº 8	1.001.00	13.470,14		
1719.99.0.0	OUTRAS TRANSFERÊNCIAS DE RECURSOS DA UNIÃO E DE SUAS ENTIDAD	0.000.000	2.448.761,88		
1719.99.0.1	OUTRAS TRANSFERÊNCIAS DE RECURSOS DA UNIÃO E DE SUAS ENTIDAD	1.390.16	250.000,00		
1719.99.0.1	OUTRAS TRANSFERÊNCIAS DE RECURSOS DA UNIÃO E DE SUAS ENTIDAD	1.510.81	2.198.761,88		
1720.00.0.0	TRANSFERÊNCIAS DOS ESTADOS E DO DISTRITO FEDERAL E DE SUAS E	0.000.000		9.248.465,36	
1721.00.0.0	PARTICIPAÇÃO NA RECEITA DOS ESTADOS E DISTRITO FEDERAL	0.000.000	9.005.756,28		
1721.50.0.0	COTA-PARTE DO ICMS	0.000.000	8.619.330,30		
1721.50.0.1	COTA-PARTE DO ICMS - PRINCIPAL	1.001.00	8.619.330,30		
1721.51.0.0	COTA-PARTE DO IPVA	0.000.000	238.424,26		
1721.51.0.1	COTA-PARTE DO IPVA - PRINCIPAL	1.001.00	238.424,26		
1721.52.0.0	COTA-PARTE DO IPI - MUNICÍPIOS	0.000.000	12.392,53		
1721.52.0.1	COTA-PARTE DO IPI - MUNICÍPIOS - PRINCIPAL	1.001.00	12.392,53		
1721.53.0.0	COTA-PARTE DA CONTRIBUIÇÃO DE INTERVENÇÃO NO DOMÍNIO ECONÔMI	0.000.000	135.609,19		
1721.53.0.1	COTA-PARTE DA CONTRIBUIÇÃO DE INTERVENÇÃO NO DOMÍNIO ECONÔMI	1.610.00	135.609,19		
1723.00.0.0	TRANSFERÊNCIAS DE RECURSOS DO SISTEMA ÚNICO DE SAÚDE – SUS	0.000.000	242.709,08		
1723.50.0.0	TRANSFERÊNCIAS DE RECURSOS DO SISTEMA ÚNICO DE SAÚDE – SUS	0.000.000	242.709,08		
1723.50.0.1	TRANSFERÊNCIAS DE RECURSOS DO SISTEMA ÚNICO DE SAÚDE – SUS -	1.213.17	219.033,23		
1723.50.0.1	TRANSFERÊNCIAS DE RECURSOS DO SISTEMA ÚNICO DE SAÚDE – SUS -	1.213.17	23.675,85		
1750.00.0.0	TRANSFERÊNCIAS DE OUTRAS INSTITUIÇÕES PÚBLICAS	0.000.000		17.338.589,71	
1751.00.0.0	TRANSFERÊNCIAS DE RECURSOS DO FUNDO DE MANUTENÇÃO E DESENVOL	0.000.000	17.338.589,71		
1751.50.0.0	TRANSFERÊNCIAS DE RECURSOS DO FUNDO DE MANUTENÇÃO E DESENVOL	0.000.000	17.338.589,71		
1751.50.0.1	TRANSFERÊNCIAS DE RECURSOS DO FUNDO DE MANUTENÇÃO E DESENVOL	1.112.12	12.138.962,77		
1751.50.0.1	TRANSFERÊNCIAS DE RECURSOS DO FUNDO DE MANUTENÇÃO E DESENVOL	1.113.12	5.199.626,94		
1900.00.0.0	OUTRAS RECEITAS CORRENTES	0.000.000		22.500,00	
1920.00.0.0	INDENIZAÇÕES, RESTITUIÇÕES E RESSARCIMENTOS	0.000.000		22.500,00	
1922.00.0.0	RESTITUIÇÕES	0.000.000	22.500,00		
1922.99.0.0	OUTRAS RESTITUIÇÕES	0.000.000	22.500,00		
1922.99.0.1	OUTRAS RESTITUIÇÕES - PRINCIPAL	1.001.17			
1922.99.0.1	OUTRAS RESTITUIÇÕES - PRINCIPAL	1.112.12	7.500,00		
1922.99.0.1	OUTRAS RESTITUIÇÕES - PRINCIPAL	1.214.17	15.000,00		

**PREFEITURA MUNICIPAL DE BONFIM**

RUA RODRIGO JOSÉ DA SILVA, 37 - CNPJ:04.056.214/0001-30

Anexo 02

Page 4

Orçamento Programa - Exercício de 2022

RECEITAS SEGUNDO AS CATEGORIAS ECONOMICAS

Lei: 371, Data: 28/12/2021

Código	Especificação	F.R.	Desdobramento	SubCategoria Fonte	Categoria Econômica
2000.00.0.0	RECEITAS DE CAPITAL	0.000.000			20.204.306,06
2400.00.0.0	TRANSFERÊNCIAS DE CAPITAL	0.000.000		20.204.306,06	
2410.00.0.0	TRANSFERÊNCIAS DA UNIÃO E DE SUAS ENTIDADES	0.000.000		19.624.677,01	
2411.00.0.0	TRANSFERÊNCIAS DE RECURSOS DO SISTEMA ÚNICO DE SAÚDE - SUS	0.000.000	3.930.071,98		
2411.50.0.0	TRANSFERÊNCIAS DE RECURSOS DO SISTEMA ÚNICO DE SAÚDE - SUS -	0.000.000	2.695.593,82		
2411.50.1.0	TRANSFERÊNCIAS DE RECURSOS DO BLOCO DE MANUTENÇÃO DAS AÇÕES	0.000.000	2.297.549,54		
2411.50.1.1	TRANSFERÊNCIAS DE RECURSOS DO BLOCO DE MANUTENÇÃO DAS AÇÕES	1.215.17	242.356,40		
2411.50.1.1	TRANSFERÊNCIAS DE RECURSOS DO BLOCO DE MANUTENÇÃO DAS AÇÕES	1.215.17	2.055.193,14		
2411.50.9.0	TRANSFERÊNCIAS DE RECURSOS DO BLOCO DE MANUTENÇÃO DAS AÇÕES	0.000.000	398.044,28		
2411.50.9.1	TRANSFERÊNCIAS DE RECURSOS DO BLOCO DE MANUTENÇÃO DAS AÇÕES	1.290.17	398.044,28		
2411.51.0.0	TRANSFERÊNCIAS DE RECURSOS DO SISTEMA ÚNICO DE SAÚDE - SUS -	0.000.000	1.234.478,16		
2411.51.1.0	TRANSFERÊNCIAS DE RECURSOS DO BLOCO DE ESTRUTURAÇÃO DA REDE	0.000.000	1.083.412,96		
2411.51.1.1	TRANSFERÊNCIAS DE RECURSOS DO BLOCO DE ESTRUTURAÇÃO DA REDE	1.220.81	1.083.412,96		
2411.51.2.0	TRANSFERÊNCIAS DE RECURSOS DO BLOCO DE ESTRUTURAÇÃO DA REDE	0.000.000	151.065,20		
2411.51.2.1	TRANSFERÊNCIAS DE RECURSOS DO BLOCO DE ESTRUTURAÇÃO DA REDE	1.215.17	151.065,20		
2412.00.0.0	TRANSFERÊNCIAS DE RECURSOS DO FUNDO NACIONAL DO DESENVOLVIME	0.000.000	1.552.080,00		
2412.50.0.0	TRANSFERÊNCIAS DE RECURSOS DESTINADOS A PROGRAMAS DE EDUCAÇÃO	0.000.000	1.552.080,00		
2412.50.1.0	TRANSFERÊNCIAS PARA O PROGRAMA DE APOIO AO TRANSPORTE ESCOLA	0.000.000	1.552.080,00		
2412.50.1.1	TRANSFERÊNCIAS PARA O PROGRAMA DE APOIO AO TRANSPORTE ESCOLA	1.125.81	1.552.080,00		
2413.00.0.0	TRANSFERÊNCIAS DE RECURSOS DO FUNDO NACIONAL DE ASSISTÊNCIA	0.000.000	906.825,92		
2413.50.0.0	TRANSFERÊNCIAS DE RECURSOS DO FUNDO NACIONAL DE ASSISTÊNCIA	0.000.000	906.825,92		
2413.50.0.1	TRANSFERÊNCIAS DE RECURSOS DO FUNDO NACIONAL DE ASSISTÊNCIA	1.312.81	906.825,92		
2414.00.0.0	TRANSFERÊNCIAS DE CONVÊNIO DA UNIÃO E DE SUAS ENTIDADES	0.000.000	13.235.699,11		
2414.99.0.0	OUTRAS TRANSFERÊNCIAS DE CONVÊNIO DA UNIÃO E DE SUAS ENTIDA	0.000.000	13.235.699,11		
2414.99.0.1	OUTRAS TRANSFERÊNCIAS DE CONVÊNIO DA UNIÃO E DE SUAS ENTIDA	1.510.81	12.692.299,11		
2414.99.0.1	OUTRAS TRANSFERÊNCIAS DE CONVÊNIO DA UNIÃO E DE SUAS ENTIDA	1.510.81	543.400,00		
2420.00.0.0	TRANSFERÊNCIAS DOS ESTADOS E DO DISTRITO FEDERAL E DE SUAS E	0.000.000		579.629,05	
2422.00.0.0	TRANSFERÊNCIAS DE CONVÊNIO DOS ESTADOS E DF E DE SUAS ENTID	0.000.000	579.629,05		
2422.99.0.0	OUTRAS TRANSFERÊNCIAS DE CONVÊNIO DOS ESTADOS E DF E DE SUA	0.000.000	579.629,05		
2422.99.0.1	OUTRAS TRANSFERÊNCIAS DE CONVÊNIO DOS ESTADOS E DF E DE SUA	1.520.81	579.629,05		
9000.00.0.0	(R) DEDUÇÕES DA RECEITA	0.000.000			-2.893.290,73
9500.00.0.0	(R) DEDUÇÕES DO FUNDEB	0.000.000		-2.893.290,73	
9510.00.0.0	(R) DEDUÇÕES DO FUNDEB	0.000.000	-2.893.290,73		
9510.00.0.0	(R) DEDUÇÕES DO FUNDEB	0.000.000		-2.893.290,73	
9510.00.0.0	(R) DEDUÇÕES DO FUNDEB	1.001.00	-2.893.290,73		
Total das Receitas (exceto Intra-Orçamentárias)					68.335.452,01

TOTALIZAÇÃO DAS RECEITAS POR CATEGORIA ECONOMICA

RECEITA CORRENTE

48.131.145,95

RECEITA DE CAPITAL

20.204.306,06



PREFEITURA MUNICIPAL DE BONFIM

RUA RODRIGO JOSÉ DA SILVA, 37 - CNPJ:04.056.214/0001-30

Anexo 02

Page 5

Orçamento Programa - Exercício de 2022

RECEITAS SEGUNDO AS CATEGORIAS ECONOMICAS

Lei: 371, Data: 28/12/2021

Código	Especificação	F.R.	Desdobramento	SubCategoria Fonte	Categoria Econômica
--------	---------------	------	---------------	-----------------------	------------------------

Total Geral das Receitas					68.335.452,01
---------------------------------	--	--	--	--	----------------------

CARLOS ALBERTO ARAUJO
DE SOUSA:08215600425
Assinado de forma digital por CARLOS ALBERTO ARAUJO DE SOUSA:08215600425
Dados: 2021.12.28 11:37:56 -04'00'

GLADYS MATILDE BUENO
BRASIL:02784670244
Assinado de forma digital por GLADYS MATILDE BUENO BRASIL:02784670244
Dados: 2021.12.28 14:37:34 -04'00'

JONER
CHAGAS:59928735034
Assinado de forma digital por JONER CHAGAS:59928735034
Dados: 2021.12.28 11:37:21 -04'00'

CARLOS ALBERTO ARAÚJO DE SOUSA
SEC. MUN. DE FINANÇAS
082.156.004-25

GLADYS M. BUENO BRASIL
CONTADORA
027.846.702-44

JONER CHAGAS
PREFEITO MUNICIPAL
599.287.350-34



NATUREZA DA DESPESA - CONSOLIDAÇÃO GERAL

Lei: 371, Data: 28/12/2021

Código	Especificação	Elemento	Modalidade	Grupo	Categoria Econômica
30.00.00	DESPESAS CORRENTES				39.747.846,29
31.00.00	PESSOAL E ENCARGOS SOCIAIS			20.473.225,38	
31.90.00	APLICAÇÕES DIRETAS		20.473.225,38		
31.90.04	CONTRATAÇÃO POR TEMPO DETERMINADO	4.661.803,89			
31.90.11	VENCIMENTOS E VANTAGENS FIXAS - PESSOAL CIVIL	12.101.063,49			
31.90.13	OBRIGAÇÕES PATRONAIS	3.506.564,02			
31.90.92	DESPESAS DE EXERCÍCIOS ANTERIORES	44.720,77			
31.90.94	INDENIZAÇÕES E RESTITUIÇÕES TRABALHISTAS	159.073,21			
33.00.00	OUTRAS DESPESAS CORRENTES			19.274.620,91	
33.90.00	APLICAÇÕES DIRETAS		19.274.620,91		
33.90.04	CONTRATAÇÃO POR TEMPO DETERMINADO	711,24			
33.90.14	DIÁRIAS - CIVIL	969.374,91			
33.90.30	MATERIAL DE CONSUMO	7.598.120,54			
33.90.31	PREMIAÇÕES CULTURAIS, ARTÍSTICAS, CIENTÍFICAS, DESPORTIVAS E	110.897,42			
33.90.32	MATERIAL, BEM OU SERVIÇO PARA DISTRIBUIÇÃO GRATUITA	603.585,08			
33.90.33	PASSAGENS E DESPESAS COM LOCOMOÇÃO	100.000,00			
33.90.35	SERVIÇOS DE CONSULTORIA	432.108,25			
33.90.36	OUTROS SERVIÇOS DE TERCEIROS - PESSOA FÍSICA	865.082,91			
33.90.39	OUTROS SERVIÇOS DE TERCEIROS - PESSOA JURÍDICA	7.383.910,58			
33.90.46	AUXÍLIO ALIMENTAÇÃO	64.553,18			
33.90.47	OBRIGAÇÕES TRIBUTÁRIAS E CONTRIBUTIVAS	20.361,97			
33.90.48	OUTROS AUXÍLIOS FINANCEIROS A PESSOA FÍSICA	16.819,15			
33.90.91	SENTENÇAS JUDICIAIS	16.085,91			
33.90.92	DESPESAS DE EXERCÍCIOS ANTERIORES	45.457,45			
33.90.93	INDENIZAÇÕES E RESTITUIÇÕES	1.047.552,32			
40.00.00	DESPESAS DE CAPITAL				27.647.853,95
44.00.00	INVESTIMENTOS			26.801.180,92	
44.90.00	APLICAÇÕES DIRETAS		26.801.180,92		
44.90.47	OBRIGAÇÕES TRIBUTÁRIAS E CONTRIBUTIVAS	200.000,00			
44.90.51	OBRAS E INSTALAÇÕES	22.889.647,87			
44.90.52	EQUIPAMENTOS E MATERIAL PERMANENTE	3.711.533,05			
46.00.00	AMORTIZAÇÃO DA DÍVIDA			846.673,03	
46.90.00	APLICAÇÕES DIRETAS		846.673,03		
46.90.71	PRINCIPAL DA DÍVIDA CONTRATUAL RESGATADA	846.673,03			
90.00.00	RESERVA DE CONTINGÊNCIA				939.751,77
99.00.00	RESERVA DE CONTINGÊNCIA			939.751,77	
99.99.00	Reserva de Contingência		939.751,77		
99.99.99	RESERVA DE CONTINGÊNCIA	939.751,77			
TOTAL					68.335.452,01

CARLOS ALBERTO
ARAÚJO DE
SOUSA:08215600425

Assinado de forma digital por
CARLOS ALBERTO ARAÚJO DE
SOUSA:08215600425
Dados: 2021.12.28 11:37:44 -04'00'

GLADYS MATILDE
BUENO
BRASIL:02784670244

Assinado de forma digital por
GLADYS MATILDE BUENO
BRASIL:02784670244
Dados: 2021.12.28 15:03:23
-04'00'

JONER
CHAGAS:5992873
5034

Assinado de forma digital por
JONER CHAGAS:59928735034
Dados: 2021.12.28 11:37:31
-04'00'

CARLOS ALBERTO ARAÚJO DE SOUSA
SEC. MUN. DE FINANÇAS
082.156.004-25

GLADYS M. BUENO BRASIL
CONTADORA
027.846.702-44

JONER CHAGAS
PREFEITO MUNICIPAL
599.287.350-34

**PREFEITURA MUNICIPAL DE BONFIM**

RUA RODRIGO JOSÉ DA SILVA, 37 - CNPJ:04.056.214/0001-30

Orçamento Programa - Exercício de 2022

Anexo 02

Page 1

NATUREZA DA DESPESA POR ORGÃO

Lei: 371, Data: 28/12/2021

PODER		01 PODER LEGISLATIVO				
ORGÃO		01 CÂMARA MUNICIPAL DE BONFIM				
Código	Especificação	F.R.	Elemento	Modalidade	Grupo	Categoria Econômica
3.0.00.00	DESPESAS CORRENTES	0.000.000				1.096.092,35
3.1.00.00	PESSOAL E ENCARGOS SOCIAIS	0.000.000			471.045,47	
3.1.90.00	APLICAÇÕES DIRETAS	0.000.000		471.045,47		
3.1.90.04	CONTRATAÇÃO POR TEMPO DETERMINADO	1.001.00	6.819,15			
3.1.90.11	VENCIMENTOS E VANTAGENS FIXAS - PESSOAL CIVIL	1.001.00	364.066,69			
3.1.90.13	OBRIGAÇÕES PATRONAIS	1.001.00	100.159,63			
3.3.00.00	OUTRAS DESPESAS CORRENTES	0.000.000			625.046,88	
3.3.90.00	APLICAÇÕES DIRETAS	0.000.000		625.046,88		
3.3.90.14	DIÁRIAS - CIVIL	1.001.00	14.224,74			
3.3.90.30	MATERIAL DE CONSUMO	1.001.00	166.295,59			
3.3.90.35	SERVIÇOS DE CONSULTORIA	1.001.00	171.568,59			
3.3.90.36	OUTROS SERVIÇOS DE TERCEIROS - PESSOA FÍSICA	1.001.00	13.638,30			
3.3.90.39	OUTROS SERVIÇOS DE TERCEIROS - PESSOA JURÍDICA	1.001.00	204.766,48			
3.3.90.46	AUXÍLIO ALIMENTAÇÃO	1.001.00	47.734,03			
3.3.90.92	DESPESAS DE EXERCÍCIOS ANTERIORES	1.001.00	6.819,15			
4.0.00.00	DESPESAS DE CAPITAL	0.000.000				77.539,89
4.4.00.00	INVESTIMENTOS	0.000.000			77.539,89	
4.4.90.00	APLICAÇÕES DIRETAS	0.000.000		77.539,89		
4.4.90.51	OBRAS E INSTALAÇÕES	1.001.00	36.575,00			
4.4.90.52	EQUIPAMENTOS E MATERIAL PERMANENTE	1.001.00	40.964,89			
TOTAL						1.173.632,24

**PREFEITURA MUNICIPAL DE BONFIM**

RUA RODRIGO JOSÉ DA SILVA, 37 - CNPJ:04.056.214/0001-30

Orçamento Programa - Exercício de 2022

Anexo 02

Page 2

NATUREZA DA DESPESA POR ORGÃO

Lei: 371, Data: 28/12/2021

PODER ORGÃO		02 PODER EXECUTIVO 02 GABINETE DO PREFEITO				
Código	Especificação	F.R.	Elemento	Modalidade	Grupo	Categoria Econômica
3.0.00.00	DESPESAS CORRENTES	0.000.000				529.823,65
3.3.00.00	OUTRAS DESPESAS CORRENTES	0.000.000			529.823,65	
3.3.90.00	APLICAÇÕES DIRETAS	0.000.000		529.823,65		
3.3.90.14	DIÁRIAS - CIVIL	1.001.00	81.623,51			
3.3.90.30	MATERIAL DE CONSUMO	1.001.00	188.083,61			
3.3.90.32	MATERIAL, BEM OU SERVIÇO PARA DISTRIBUIÇÃO GRATUITA	1.001.00	56.676,62			
3.3.90.36	OUTROS SERVIÇOS DE TERCEIROS - PESSOA FÍSICA	1.001.00	12.802,27			
3.3.90.39	OUTROS SERVIÇOS DE TERCEIROS - PESSOA JURÍDICA	1.001.00	174.551,73			
3.3.90.91	SENTENÇAS JUDICIAIS	1.001.00	16.085,91			
4.0.00.00	DESPESAS DE CAPITAL	0.000.000				31.350,00
4.4.00.00	INVESTIMENTOS	0.000.000			31.350,00	
4.4.90.00	APLICAÇÕES DIRETAS	0.000.000		31.350,00		
4.4.90.52	EQUIPAMENTOS E MATERIAL PERMANENTE	1.001.00	31.350,00			
TOTAL						561.173,65

**PREFEITURA MUNICIPAL DE BONFIM**

RUA RODRIGO JOSÉ DA SILVA, 37 - CNPJ:04.056.214/0001-30

Orçamento Programa - Exercício de 2022

Anexo 02

Page 3

NATUREZA DA DESPESA POR ORGÃO

Lei: 371, Data: 28/12/2021

PODER		02 PODER EXECUTIVO				
ORGÃO		03 FUNDO DE ENSINO FUNDAMENTAL - FUNDEB				
Código	Especificação	F.R.	Elemento	Modalidade	Grupo	Categoria Econômica
3.0.00.00	DESPESAS CORRENTES	0.000.000				17.488.941,30
3.1.00.00	PESSOAL E ENCARGOS SOCIAIS	0.000.000			13.248.817,78	
3.1.90.00	APLICAÇÕES DIRETAS	0.000.000		13.248.817,78		
3.1.90.04	CONTRATAÇÃO POR TEMPO DETERMINADO	1.151.12	215.771,38			
3.1.90.11	VENCIMENTOS E VANTAGENS FIXAS - PESSOAL CIVIL	1.112.12	8.341.619,49			
3.1.90.11	VENCIMENTOS E VANTAGENS FIXAS - PESSOAL CIVIL	1.113.12	2.246.997,16			
3.1.90.13	OBRIGAÇÕES PATRONAIS	1.112.12	2.398.572,67			
3.1.90.13	OBRIGAÇÕES PATRONAIS	1.113.12	45.857,08			
3.3.00.00	OUTRAS DESPESAS CORRENTES	0.000.000			4.240.123,52	
3.3.90.00	APLICAÇÕES DIRETAS	0.000.000		4.240.123,52		
3.3.90.30	MATERIAL DE CONSUMO	1.112.12	736.122,66			
3.3.90.30	MATERIAL DE CONSUMO	1.113.12	839.191,94			
3.3.90.30	MATERIAL DE CONSUMO	1.151.12	88.415,53			
3.3.90.39	OUTROS SERVIÇOS DE TERCEIROS - PESSOA JURÍDICA	1.112.12	670.147,95			
3.3.90.39	OUTROS SERVIÇOS DE TERCEIROS - PESSOA JURÍDICA	1.113.12	1.906.245,44			
4.0.00.00	DESPESAS DE CAPITAL	0.000.000				161.335,32
4.4.00.00	INVESTIMENTOS	0.000.000			161.335,32	
4.4.90.00	APLICAÇÕES DIRETAS	0.000.000		161.335,32		
4.4.90.51	OBRAS E INSTALAÇÕES	1.113.12	111.335,32			
4.4.90.52	EQUIPAMENTOS E MATERIAL PERMANENTE	1.113.12	50.000,00			
TOTAL						17.650.276,62

**PREFEITURA MUNICIPAL DE BONFIM**

RUA RODRIGO JOSÉ DA SILVA, 37 - CNPJ:04.056.214/0001-30

Orçamento Programa - Exercício de 2022

Anexo 02

Page 4

NATUREZA DA DESPESA POR ORGÃO

Lei: 371, Data: 28/12/2021

PODER		02 PODER EXECUTIVO				
ORGÃO		04 FUNDO NACIONAL DE ASSISTÊNCIA SOCIAL - FMAS				
Código	Especificação	F.R.	Elemento	Modalidade	Grupo	Categoria Econômica
3.0.00.00	DESPESAS CORRENTES	0.000.000				1.417.357,20
3.1.00.00	PESSOAL E ENCARGOS SOCIAIS	0.000.000			354.399,85	
3.1.90.00	APLICAÇÕES DIRETAS	0.000.000		354.399,85		
3.1.90.04	CONTRATAÇÃO POR TEMPO DETERMINADO	1.311.16	158.685,75			
3.1.90.04	CONTRATAÇÃO POR TEMPO DETERMINADO	1.390.16	130.625,00			
3.1.90.13	OBRIGAÇÕES PATRONAIS	1.001.00	7.112,37			
3.1.90.13	OBRIGAÇÕES PATRONAIS	1.390.16	52.250,00			
3.1.90.92	DESPESAS DE EXERCÍCIOS ANTERIORES	1.311.16	5.726,73			
3.3.00.00	OUTRAS DESPESAS CORRENTES	0.000.000			1.062.957,35	
3.3.90.00	APLICAÇÕES DIRETAS	0.000.000		1.062.957,35		
3.3.90.04	CONTRATAÇÃO POR TEMPO DETERMINADO	1.311.16	711,24			
3.3.90.14	DIÁRIAS - CIVIL	1.001.00	14.224,74			
3.3.90.14	DIÁRIAS - CIVIL	1.311.16	41.044,86			
3.3.90.30	MATERIAL DE CONSUMO	1.001.00	137.427,47			
3.3.90.30	MATERIAL DE CONSUMO	1.311.16	256.936,63			
3.3.90.30	MATERIAL DE CONSUMO	1.390.16	67.125,00			
3.3.90.32	MATERIAL, BEM OU SERVIÇO PARA DISTRIBUIÇÃO GRATUITA	1.001.00	104.500,00			
3.3.90.32	MATERIAL, BEM OU SERVIÇO PARA DISTRIBUIÇÃO GRATUITA	1.311.16	10.712,96			
3.3.90.36	OUTROS SERVIÇOS DE TERCEIROS - PESSOA FÍSICA	1.001.00	11.379,79			
3.3.90.36	OUTROS SERVIÇOS DE TERCEIROS - PESSOA FÍSICA	1.311.16	79.384,43			
3.3.90.39	OUTROS SERVIÇOS DE TERCEIROS - PESSOA JURÍDICA	1.001.00	138.355,61			
3.3.90.39	OUTROS SERVIÇOS DE TERCEIROS - PESSOA JURÍDICA	1.311.16	201.154,62			
4.0.00.00	DESPESAS DE CAPITAL	0.000.000				969.525,92
4.4.00.00	INVESTIMENTOS	0.000.000			969.525,92	
4.4.90.00	APLICAÇÕES DIRETAS	0.000.000		969.525,92		
4.4.90.51	OBRAS E INSTALAÇÕES	1.312.81	906.825,92			
4.4.90.52	EQUIPAMENTOS E MATERIAL PERMANENTE	1.001.00	62.700,00			
TOTAL						2.386.883,12

**PREFEITURA MUNICIPAL DE BONFIM**

RUA RODRIGO JOSÉ DA SILVA, 37 - CNPJ:04.056.214/0001-30

Orçamento Programa - Exercício de 2022

Anexo 02

Page 5

NATUREZA DA DESPESA POR ORGÃO

Lei: 371, Data: 28/12/2021

PODER		02 PODER EXECUTIVO				
ORGÃO		05 FUNDO DO DESENVOLVIMENTO EDUCAÇÃO - MDE				
Código	Especificação	F.R.	Elemento	Modalidade	Grupo	Categoria Econômica
3.0.00.00	DESPESAS CORRENTES	0.000.000				3.656.043,14
3.1.00.00	PESSOAL E ENCARGOS SOCIAIS	0.000.000			872.661,71	
3.1.90.00	APLICAÇÕES DIRETAS	0.000.000		872.661,71		
3.1.90.04	CONTRATAÇÃO POR TEMPO DETERMINADO	1.001.00	378.721,80			
3.1.90.04	CONTRATAÇÃO POR TEMPO DETERMINADO	1.120.12	142.892,51			
3.1.90.11	VENCIMENTOS E VANTAGENS FIXAS - PESSOAL CIVIL	1.001.00	247.790,04			
3.1.90.13	OBRIGAÇÕES PATRONAIS	1.001.00	103.257,36			
3.3.00.00	OUTRAS DESPESAS CORRENTES	0.000.000			2.783.381,43	
3.3.90.00	APLICAÇÕES DIRETAS	0.000.000		2.783.381,43		
3.3.90.14	DIÁRIAS - CIVIL	1.001.00	137.623,61			
3.3.90.14	DIÁRIAS - CIVIL	1.120.12	150.000,00			
3.3.90.30	MATERIAL DE CONSUMO	1.001.00	679.454,73			
3.3.90.30	MATERIAL DE CONSUMO	1.120.12	68.745,00			
3.3.90.30	MATERIAL DE CONSUMO	1.121.12	8.694,40			
3.3.90.30	MATERIAL DE CONSUMO	1.122.12	315.891,20			
3.3.90.30	MATERIAL DE CONSUMO	1.123.12	244.462,61			
3.3.90.30	MATERIAL DE CONSUMO	1.124.12	11.089,74			
3.3.90.32	MATERIAL, BEM OU SERVIÇO PARA DISTRIBUIÇÃO GRATUITA	1.001.00	242.574,23			
3.3.90.33	PASSAGENS E DESPESAS COM LOCOMOÇÃO	1.120.12	100.000,00			
3.3.90.36	OUTROS SERVIÇOS DE TERCEIROS - PESSOA FÍSICA	1.001.00	98.052,44			
3.3.90.36	OUTROS SERVIÇOS DE TERCEIROS - PESSOA FÍSICA	1.123.12	22.160,51			
3.3.90.39	OUTROS SERVIÇOS DE TERCEIROS - PESSOA JURÍDICA	1.001.00	314.600,76			
3.3.90.39	OUTROS SERVIÇOS DE TERCEIROS - PESSOA JURÍDICA	1.120.12	118.844,09			
3.3.90.39	OUTROS SERVIÇOS DE TERCEIROS - PESSOA JURÍDICA	1.123.12	43.181,85			
3.3.90.39	OUTROS SERVIÇOS DE TERCEIROS - PESSOA JURÍDICA	1.124.12	10.646,26			
3.3.90.39	OUTROS SERVIÇOS DE TERCEIROS - PESSOA JURÍDICA	1.510.81	217.360,00			
4.0.00.00	DESPESAS DE CAPITAL	0.000.000				3.327.878,53
4.4.00.00	INVESTIMENTOS	0.000.000			3.327.878,53	
4.4.90.00	APLICAÇÕES DIRETAS	0.000.000		3.327.878,53		
4.4.90.51	OBRAS E INSTALAÇÕES	1.001.00	263.319,42			
4.4.90.51	OBRAS E INSTALAÇÕES	1.125.81	2.277.075,42			
4.4.90.51	OBRAS E INSTALAÇÕES	1.150.12	17.069,69			
4.4.90.51	OBRAS E INSTALAÇÕES	1.510.81	326.040,00			
4.4.90.52	EQUIPAMENTOS E MATERIAL PERMANENTE	1.001.00	118.334,00			
4.4.90.52	EQUIPAMENTOS E MATERIAL PERMANENTE	1.125.81	326.040,00			
TOTAL						6.983.921,67

**PREFEITURA MUNICIPAL DE BONFIM**

RUA RODRIGO JOSÉ DA SILVA, 37 - CNPJ:04.056.214/0001-30

Orçamento Programa - Exercício de 2022

Anexo 02

Page 6

NATUREZA DA DESPESA POR ORGÃO

Lei: 371, Data: 28/12/2021

PODER ORGÃO		02 PODER EXECUTIVO 06 FUNDO MUNICIPAL DE SAÚDE - FMS				
Código	Especificação	F.R.	Elemento	Modalidade	Grupo	Categoria Econômica
3.0.00.00	DESPESAS CORRENTES	0.000.000				8.160.362,29
3.1.00.00	PESSOAL E ENCARGOS SOCIAIS	0.000.000			4.040.773,90	
3.1.90.00	APLICAÇÕES DIRETAS	0.000.000		4.040.773,90		
3.1.90.04	CONTRATAÇÃO POR TEMPO DETERMINADO	1.001.00	397.674,23			
3.1.90.04	CONTRATAÇÃO POR TEMPO DETERMINADO	1.213.17	110.460,30			
3.1.90.04	CONTRATAÇÃO POR TEMPO DETERMINADO	1.214.17	2.905.848,20			
3.1.90.04	CONTRATAÇÃO POR TEMPO DETERMINADO	1.290.17	37.620,00			
3.1.90.11	VENCIMENTOS E VANTAGENS FIXAS - PESSOAL CIVIL	1.001.00	71.123,70			
3.1.90.13	OBRIGAÇÕES PATRONAIS	1.001.00	138.298,96			
3.1.90.13	OBRIGAÇÕES PATRONAIS	1.214.17	379.748,51			
3.3.00.00	OUTRAS DESPESAS CORRENTES	0.000.000			4.119.588,39	
3.3.90.00	APLICAÇÕES DIRETAS	0.000.000		4.119.588,39		
3.3.90.14	DIÁRIAS - CIVIL	1.001.00	117.719,31			
3.3.90.14	DIÁRIAS - CIVIL	1.214.17	31.004,38			
3.3.90.14	DIÁRIAS - CIVIL	1.290.17	52.250,00			
3.3.90.30	MATERIAL DE CONSUMO	1.001.00	821.927,18			
3.3.90.30	MATERIAL DE CONSUMO	1.213.17	118.024,04			
3.3.90.30	MATERIAL DE CONSUMO	1.214.17	1.025.942,13			
3.3.90.30	MATERIAL DE CONSUMO	1.290.17	166.750,00			
3.3.90.32	MATERIAL, BEM OU SERVIÇO PARA DISTRIBUIÇÃO GRATUITA	1.290.17	59.774,00			
3.3.90.36	OUTROS SERVIÇOS DE TERCEIROS - PESSOA FÍSICA	1.001.00	123.439,09			
3.3.90.36	OUTROS SERVIÇOS DE TERCEIROS - PESSOA FÍSICA	1.213.17	14.224,74			
3.3.90.36	OUTROS SERVIÇOS DE TERCEIROS - PESSOA FÍSICA	1.214.17	56.898,98			
3.3.90.39	OUTROS SERVIÇOS DE TERCEIROS - PESSOA JURÍDICA	1.001.00	437.495,12			
3.3.90.39	OUTROS SERVIÇOS DE TERCEIROS - PESSOA JURÍDICA	1.214.17	857.508,82			
3.3.90.39	OUTROS SERVIÇOS DE TERCEIROS - PESSOA JURÍDICA	1.290.17	189.354,00			
3.3.90.46	AUXÍLIO ALIMENTAÇÃO	1.001.00	16.819,15			
3.3.90.48	OUTROS AUXÍLIOS FINANCEIROS A PESSOA FÍSICA	1.001.00	16.819,15			
3.3.90.92	DESPESAS DE EXERCÍCIOS ANTERIORES	1.001.00	13.638,30			
4.0.00.00	DESPESAS DE CAPITAL	0.000.000				4.900.309,28
4.4.00.00	INVESTIMENTOS	0.000.000			4.900.309,28	
4.4.90.00	APLICAÇÕES DIRETAS	0.000.000		4.900.309,28		
4.4.90.47	OBRIGAÇÕES TRIBUTÁRIAS E CONTRIBUTIVAS	1.001.00	200.000,00			
4.4.90.51	OBRAS E INSTALAÇÕES	1.001.00	434.515,75			
4.4.90.51	OBRAS E INSTALAÇÕES	1.215.17	1.750.889,14			
4.4.90.51	OBRAS E INSTALAÇÕES	1.220.81	1.003.412,96			
4.4.90.52	EQUIPAMENTOS E MATERIAL PERMANENTE	1.001.00	105.573,83			
4.4.90.52	EQUIPAMENTOS E MATERIAL PERMANENTE	1.214.17	517.324,00			
4.4.90.52	EQUIPAMENTOS E MATERIAL PERMANENTE	1.215.17	697.725,60			



PREFEITURA MUNICIPAL DE BONFIM

RUA RODRIGO JOSÉ DA SILVA, 37 - CNPJ:04.056.214/0001-30

Orçamento Programa - Exercício de 2022

Anexo 02

Page 7

NATUREZA DA DESPESA POR ORGÃO

Lei: 371, Data: 28/12/2021

PODER		02 PODER EXECUTIVO				
ORGÃO		06 FUNDO MUNICIPAL DE SAÚDE - FMS				
Código	Especificação	F.R.	Elemento	Modalidade	Grupo	Categoria Econômica
4.4.90.52	EQUIPAMENTOS E MATERIAL PERMANENTE	1.220.81	80.000,00			
4.4.90.52	EQUIPAMENTOS E MATERIAL PERMANENTE	1.290.17	110.868,00			
TOTAL						13.060.671,57

**PREFEITURA MUNICIPAL DE BONFIM**

RUA RODRIGO JOSÉ DA SILVA, 37 - CNPJ:04.056.214/0001-30

Orçamento Programa - Exercício de 2022

Anexo 02

Page 8

NATUREZA DA DESPESA POR ORGÃO

Lei: 371, Data: 28/12/2021

PODER ORGÃO		02 PODER EXECUTIVO 07 SECRETARIA MUNICIPAL DE ADMINISTRAÇÃO				
Código	Especificação	F.R.	Elemento	Modalidade	Grupo	Categoria Econômica
3.0.00.00	DESPESAS CORRENTES	0.000.000				1.712.615,12
3.1.00.00	PESSOAL E ENCARGOS SOCIAIS	0.000.000			1.241.053,46	
3.1.90.00	APLICAÇÕES DIRETAS	0.000.000		1.241.053,46		
3.1.90.04	CONTRATAÇÃO POR TEMPO DETERMINADO	1.001.00	106.685,57			
3.1.90.11	VENCIMENTOS E VANTAGENS FIXAS - PESSOAL CIVIL	1.001.00	829.466,41			
3.1.90.13	OBRIGAÇÕES PATRONAIS	1.001.00	265.907,44			
3.1.90.92	DESPESAS DE EXERCÍCIOS ANTERIORES	1.001.00	38.994,04			
3.3.00.00	OUTRAS DESPESAS CORRENTES	0.000.000			471.561,66	
3.3.90.00	APLICAÇÕES DIRETAS	0.000.000		471.561,66		
3.3.90.14	DIÁRIAS - CIVIL	1.001.00	22.670,65			
3.3.90.30	MATERIAL DE CONSUMO	1.001.00	194.594,63			
3.3.90.35	SERVIÇOS DE CONSULTORIA	1.001.00	63.797,93			
3.3.90.36	OUTROS SERVIÇOS DE TERCEIROS - PESSOA FÍSICA	1.001.00	28.449,49			
3.3.90.39	OUTROS SERVIÇOS DE TERCEIROS - PESSOA JURÍDICA	1.001.00	116.686,99			
3.3.90.47	OBRIGAÇÕES TRIBUTÁRIAS E CONTRIBUTIVAS	1.001.00	20.361,97			
3.3.90.92	DESPESAS DE EXERCÍCIOS ANTERIORES	1.001.00	25.000,00			
4.0.00.00	DESPESAS DE CAPITAL	0.000.000				186.774,61
4.4.00.00	INVESTIMENTOS	0.000.000			186.774,61	
4.4.90.00	APLICAÇÕES DIRETAS	0.000.000		186.774,61		
4.4.90.51	OBRAS E INSTALAÇÕES	1.001.00	72.976,68			
4.4.90.52	EQUIPAMENTOS E MATERIAL PERMANENTE	1.001.00	113.797,93			
TOTAL						1.899.389,73

**PREFEITURA MUNICIPAL DE BONFIM**

RUA RODRIGO JOSÉ DA SILVA, 37 - CNPJ:04.056.214/0001-30

Orçamento Programa - Exercício de 2022

Anexo 02

Page 9

NATUREZA DA DESPESA POR ORGÃO

Lei: 371, Data: 28/12/2021

PODER ORGÃO		02 PODER EXECUTIVO 08 SECRETARIA MUNICIPAL DE FINANÇAS				
Código	Especificação	F.R.	Elemento	Modalidade	Grupo	Categoria Econômica
3.0.00.00	DESPESAS CORRENTES	0.000.000				1.704.026,39
3.1.00.00	PESSOAL E ENCARGOS SOCIAIS	0.000.000			159.073,21	
3.1.90.00	APLICAÇÕES DIRETAS	0.000.000		159.073,21		
3.1.90.94	INDENIZAÇÕES E RESTITUIÇÕES TRABALHISTAS	1.001.00	159.073,21			
3.3.00.00	OUTRAS DESPESAS CORRENTES	0.000.000			1.544.953,18	
3.3.90.00	APLICAÇÕES DIRETAS	0.000.000		1.544.953,18		
3.3.90.14	DIÁRIAS - CIVIL	1.001.00	28.449,49			
3.3.90.30	MATERIAL DE CONSUMO	1.001.00	131.797,40			
3.3.90.35	SERVIÇOS DE CONSULTORIA	1.001.00	142.069,10			
3.3.90.36	OUTROS SERVIÇOS DE TERCEIROS - PESSOA FÍSICA	1.001.00	28.829,75			
3.3.90.39	OUTROS SERVIÇOS DE TERCEIROS - PESSOA JURÍDICA	1.001.00	174.789,97			
3.3.90.93	INDENIZAÇÕES E RESTITUIÇÕES	1.001.00	1.039.017,47			
4.0.00.00	DESPESAS DE CAPITAL	0.000.000				953.349,65
4.4.00.00	INVESTIMENTOS	0.000.000			106.676,62	
4.4.90.00	APLICAÇÕES DIRETAS	0.000.000		106.676,62		
4.4.90.51	OBRAS E INSTALAÇÕES	1.001.00	56.676,62			
4.4.90.52	EQUIPAMENTOS E MATERIAL PERMANENTE	1.001.00	50.000,00			
4.6.00.00	AMORTIZAÇÃO DA DÍVIDA	0.000.000			846.673,03	
4.6.90.00	APLICAÇÕES DIRETAS	0.000.000		846.673,03		
4.6.90.71	PRINCIPAL DA DÍVIDA CONTRATUAL RESGATADA	1.001.00	846.673,03			
TOTAL						2.657.376,04

**PREFEITURA MUNICIPAL DE BONFIM**

RUA RODRIGO JOSÉ DA SILVA, 37 - CNPJ:04.056.214/0001-30

Orçamento Programa - Exercício de 2022

Anexo 02

Page 10

NATUREZA DA DESPESA POR ORGÃO

Lei: 371, Data: 28/12/2021

PODER ORGÃO						
02 PODER EXECUTIVO 09 SEC. MUNICIPAL DE CULTURA - SECULT						
Código	Especificação	F.R.	Elemento	Modalidade	Grupo	Categoria Econômica
3.0.00.00	DESPESAS CORRENTES	0.000.000				516.890,77
3.3.00.00	OUTRAS DESPESAS CORRENTES	0.000.000			516.890,77	
3.3.90.00	APLICAÇÕES DIRETAS	0.000.000		516.890,77		
3.3.90.30	MATERIAL DE CONSUMO	1.001.00	125.932,67			
3.3.90.31	PREMIAÇÕES CULTURAIS, ARTÍSTICAS, CIENTÍFICAS, DESPORTIVAS E	1.001.00	110.897,42			
3.3.90.36	OUTROS SERVIÇOS DE TERCEIROS - PESSOA FÍSICA	1.001.00	107.996,90			
3.3.90.39	OUTROS SERVIÇOS DE TERCEIROS - PESSOA JURÍDICA	1.001.00	163.528,93			
3.3.90.93	INDENIZAÇÕES E RESTITUIÇÕES	1.001.00	8.534,85			
TOTAL						516.890,77

**PREFEITURA MUNICIPAL DE BONFIM**

RUA RODRIGO JOSÉ DA SILVA, 37 - CNPJ:04.056.214/0001-30

Orçamento Programa - Exercício de 2022

Anexo 02

Page 11

NATUREZA DA DESPESA POR ORGÃO**Lei: 371, Data: 28/12/2021**

PODER		02 PODER EXECUTIVO				
ORGÃO		10 SECRETARIA MUNICIPAL DE OBRAS E SERVIÇOS PÚBLICOS				
Código	Especificação	F.R.	Elemento	Modalidade	Grupo	Categoria Econômica
3.0.00.00	DESPESAS CORRENTES	0.000.000				1.520.832,23
3.3.00.00	OUTRAS DESPESAS CORRENTES	0.000.000			1.520.832,23	
3.3.90.00	APLICAÇÕES DIRETAS	0.000.000		1.520.832,23		
3.3.90.14	DIÁRIAS - CIVIL	1.001.00	14.224,74			
3.3.90.14	DIÁRIAS - CIVIL	1.520.81	93.638,79			
3.3.90.30	MATERIAL DE CONSUMO	1.001.00	188.455,74			
3.3.90.30	MATERIAL DE CONSUMO	1.520.81	228.776,59			
3.3.90.30	MATERIAL DE CONSUMO	1.610.00	100.000,00			
3.3.90.36	OUTROS SERVIÇOS DE TERCEIROS - PESSOA FÍSICA	1.001.00	7.112,37			
3.3.90.39	OUTROS SERVIÇOS DE TERCEIROS - PESSOA JURÍDICA	1.001.00	595.801,14			
3.3.90.39	OUTROS SERVIÇOS DE TERCEIROS - PESSOA JURÍDICA	1.520.81	257.213,67			
3.3.90.39	OUTROS SERVIÇOS DE TERCEIROS - PESSOA JURÍDICA	1.610.00	35.609,19			
4.0.00.00	DESPESAS DE CAPITAL	0.000.000				15.799.693,29
4.4.00.00	INVESTIMENTOS	0.000.000			15.799.693,29	
4.4.90.00	APLICAÇÕES DIRETAS	0.000.000		15.799.693,29		
4.4.90.51	OBRAS E INSTALAÇÕES	1.510.81	15.230.531,95			
4.4.90.52	EQUIPAMENTOS E MATERIAL PERMANENTE	1.510.81	569.161,34			
TOTAL						17.320.525,52

**PREFEITURA MUNICIPAL DE BONFIM**

RUA RODRIGO JOSÉ DA SILVA, 37 - CNPJ:04.056.214/0001-30

Orçamento Programa - Exercício de 2022

Anexo 02

Page 12

NATUREZA DA DESPESA POR ORGÃO

Lei: 371, Data: 28/12/2021

PODER ORGÃO		02 PODER EXECUTIVO 11 SECRETRARIA MUNICIPAL DE AGRICULTURA ABASTECIMENTO				
Código	Especificação	F.R.	Elemento	Modalidade	Grupo	Categoria Econômica
3.0.00.00	DESPESAS CORRENTES	0.000.000				733.571,76
3.3.00.00	OUTRAS DESPESAS CORRENTES	0.000.000			733.571,76	
3.3.90.00	APLICAÇÕES DIRETAS	0.000.000		733.571,76		
3.3.90.14	DIÁRIAS - CIVIL	1.001.00	29.871,96			
3.3.90.30	MATERIAL DE CONSUMO	1.001.00	140.748,76			
3.3.90.30	MATERIAL DE CONSUMO	1.510.81	68.501,04			
3.3.90.32	MATERIAL, BEM OU SERVIÇO PARA DISTRIBUIÇÃO GRATUITA	1.001.00	129.347,27			
3.3.90.35	SERVIÇOS DE CONSULTORIA	1.001.00	54.672,63			
3.3.90.36	OUTROS SERVIÇOS DE TERCEIROS - PESSOA FÍSICA	1.001.00	65.166,99			
3.3.90.39	OUTROS SERVIÇOS DE TERCEIROS - PESSOA JURÍDICA	1.001.00	188.364,15			
3.3.90.39	OUTROS SERVIÇOS DE TERCEIROS - PESSOA JURÍDICA	1.510.81	56.898,96			
4.0.00.00	DESPESAS DE CAPITAL	0.000.000				674.451,78
4.4.00.00	INVESTIMENTOS	0.000.000			674.451,78	
4.4.90.00	APLICAÇÕES DIRETAS	0.000.000		674.451,78		
4.4.90.51	OBRAS E INSTALAÇÕES	1.510.81	255.044,79			
4.4.90.51	OBRAS E INSTALAÇÕES	1.940.81	147.359,21			
4.4.90.52	EQUIPAMENTOS E MATERIAL PERMANENTE	1.510.81	272.047,78			
TOTAL						1.408.023,54

**PREFEITURA MUNICIPAL DE BONFIM**

RUA RODRIGO JOSÉ DA SILVA, 37 - CNPJ:04.056.214/0001-30

Orçamento Programa - Exercício de 2022

Anexo 02

Page 13

NATUREZA DA DESPESA POR ORGÃO

Lei: 371, Data: 28/12/2021

PODER ORGÃO		02 PODER EXECUTIVO 12 SECRETARIA MUNICIPAL DE SEGURANÇA PUBLICA				
Código	Especificação	F.R.	Elemento	Modalidade	Grupo	Categoria Econômica
3.0.00.00	DESPESAS CORRENTES	0.000.000				45.341,27
3.3.00.00	OUTRAS DESPESAS CORRENTES	0.000.000			45.341,27	
3.3.90.00	APLICAÇÕES DIRETAS	0.000.000		45.341,27		
3.3.90.14	DIÁRIAS - CIVIL	1.001.00	9.957,32			
3.3.90.30	MATERIAL DE CONSUMO	1.001.00	12.713,32			
3.3.90.36	OUTROS SERVIÇOS DE TERCEIROS - PESSOA FÍSICA	1.001.00	8.445,89			
3.3.90.39	OUTROS SERVIÇOS DE TERCEIROS - PESSOA JURÍDICA	1.001.00	14.224,74			
4.0.00.00	DESPESAS DE CAPITAL	0.000.000				181.365,18
4.4.00.00	INVESTIMENTOS	0.000.000			181.365,18	
4.4.90.00	APLICAÇÕES DIRETAS	0.000.000		181.365,18		
4.4.90.52	EQUIPAMENTOS E MATERIAL PERMANENTE	1.001.00	181.365,18			
TOTAL						226.706,45

**PREFEITURA MUNICIPAL DE BONFIM**

RUA RODRIGO JOSÉ DA SILVA, 37 - CNPJ:04.056.214/0001-30

Orçamento Programa - Exercício de 2022

Anexo 02

Page 14

NATUREZA DA DESPESA POR ORGÃO**Lei: 371, Data: 28/12/2021**

PODER ORGÃO		02 PODER EXECUTIVO 13 SECRETARIA MUNICIPAL DE COMERCIO EXTERIOR				
Código	Especificação	F.R.	Elemento	Modalidade	Grupo	Categoria Econômica
3.0.00.00	DESPESAS CORRENTES	0.000.000				201.113,50
3.3.00.00	OUTRAS DESPESAS CORRENTES	0.000.000			201.113,50	
3.3.90.00	APLICAÇÕES DIRETAS	0.000.000		201.113,50		
3.3.90.14	DIÁRIAS - CIVIL	1.001.00	47.795,12			
3.3.90.30	MATERIAL DE CONSUMO	1.001.00	56.054,42			
3.3.90.36	OUTROS SERVIÇOS DE TERCEIROS - PESSOA FÍSICA	1.001.00	42.674,22			
3.3.90.39	OUTROS SERVIÇOS DE TERCEIROS - PESSOA JURÍDICA	1.001.00	54.589,74			
TOTAL						201.113,50

**PREFEITURA MUNICIPAL DE BONFIM**

RUA RODRIGO JOSÉ DA SILVA, 37 - CNPJ:04.056.214/0001-30

Orçamento Programa - Exercício de 2022

Anexo 02

Page 15

NATUREZA DA DESPESA POR ORGÃO**Lei: 371, Data: 28/12/2021**

PODER ORGÃO		02 PODER EXECUTIVO 14 SECRETARIA MUNICIPAL DE TURISMOS				
Código	Especificação	F.R.	Elemento	Modalidade	Grupo	Categoria Econômica
3.0.00.00	DESPESAS CORRENTES	0.000.000				113.353,23
3.3.00.00	OUTRAS DESPESAS CORRENTES	0.000.000			113.353,23	
3.3.90.00	APLICAÇÕES DIRETAS	0.000.000		113.353,23		
3.3.90.14	DIÁRIAS - CIVIL	1.001.00	7.112,37			
3.3.90.30	MATERIAL DE CONSUMO	1.001.00	56.454,27			
3.3.90.36	OUTROS SERVIÇOS DE TERCEIROS - PESSOA FÍSICA	1.001.00	21.337,11			
3.3.90.39	OUTROS SERVIÇOS DE TERCEIROS - PESSOA JURÍDICA	1.001.00	28.449,48			
4.0.00.00	DESPESAS DE CAPITAL	0.000.000				226.706,48
4.4.00.00	INVESTIMENTOS	0.000.000			226.706,48	
4.4.90.00	APLICAÇÕES DIRETAS	0.000.000		226.706,48		
4.4.90.52	EQUIPAMENTOS E MATERIAL PERMANENTE	1.510.81	226.706,48			
TOTAL						340.059,71

**PREFEITURA MUNICIPAL DE BONFIM**

RUA RODRIGO JOSÉ DA SILVA, 37 - CNPJ:04.056.214/0001-30

Orçamento Programa - Exercício de 2022

Anexo 02

Page 16

NATUREZA DA DESPESA POR ORGÃO**Lei: 371, Data: 28/12/2021**

PODER ORGÃO		02 PODER EXECUTIVO 15 SECRETARIA MUNICIPAL DE MEIO AMBIENTE				
Código	Especificação	F.R.	Elemento	Modalidade	Grupo	Categoria Econômica
3.0.00.00	DESPESAS CORRENTES	0.000.000				501.404,88
3.3.00.00	OUTRAS DESPESAS CORRENTES	0.000.000			501.404,88	
3.3.90.00	APLICAÇÕES DIRETAS	0.000.000		501.404,88		
3.3.90.14	DIÁRIAS - CIVIL	1.001.00	31.671,90			
3.3.90.30	MATERIAL DE CONSUMO	1.001.00	303.400,39			
3.3.90.36	OUTROS SERVIÇOS DE TERCEIROS - PESSOA FÍSICA	1.001.00	38.764,90			
3.3.90.39	OUTROS SERVIÇOS DE TERCEIROS - PESSOA JURÍDICA	1.001.00	127.567,69			
4.0.00.00	DESPESAS DE CAPITAL	0.000.000				57.574,02
4.4.00.00	INVESTIMENTOS	0.000.000			57.574,02	
4.4.90.00	APLICAÇÕES DIRETAS	0.000.000		57.574,02		
4.4.90.52	EQUIPAMENTOS E MATERIAL PERMANENTE	1.001.00	57.574,02			
TOTAL						558.978,90

**PREFEITURA MUNICIPAL DE BONFIM**

RUA RODRIGO JOSÉ DA SILVA, 37 - CNPJ:04.056.214/0001-30

Orçamento Programa - Exercício de 2022

Anexo 02

Page 17

NATUREZA DA DESPESA POR ORGÃO

Lei: 371, Data: 28/12/2021

PODER ORGÃO		02 PODER EXECUTIVO 16 SECRETARIA MUNICIPAL DE ASSUNTOS ÍNDIGENAS				
Código	Especificação	F.R.	Elemento	Modalidade	Grupo	Categoria Econômica
3.0.00.00	DESPESAS CORRENTES	0.000.000				150.077,21
3.3.00.00	OUTRAS DESPESAS CORRENTES	0.000.000			150.077,21	
3.3.90.00	APLICAÇÕES DIRETAS	0.000.000		150.077,21		
3.3.90.14	DIÁRIAS - CIVIL	1.001.00	44.267,42			
3.3.90.30	MATERIAL DE CONSUMO	1.001.00	25.111,85			
3.3.90.36	OUTROS SERVIÇOS DE TERCEIROS - PESSOA FÍSICA	1.001.00	44.224,74			
3.3.90.39	OUTROS SERVIÇOS DE TERCEIROS - PESSOA JURÍDICA	1.001.00	36.473,20			
TOTAL						150.077,21

**PREFEITURA MUNICIPAL DE BONFIM**

RUA RODRIGO JOSÉ DA SILVA, 37 - CNPJ:04.056.214/0001-30

Orçamento Programa - Exercício de 2022

Anexo 02

Page 18

NATUREZA DA DESPESA POR ORGÃO

Lei: 371, Data: 28/12/2021

PODER		02 PODER EXECUTIVO				
ORGÃO		19 SECRETARIA MUNICIPAL DE PLANEJAMENTO E GOVERNO				
Código	Especificação	F.R.	Elemento	Modalidade	Grupo	Categoria Econômica
3.0.00.00	DESPESAS CORRENTES	0.000.000				200.000,00
3.1.00.00	PESSOAL E ENCARGOS SOCIAIS	0.000.000			85.400,00	
3.1.90.00	APLICAÇÕES DIRETAS	0.000.000		85.400,00		
3.1.90.04	CONTRATAÇÃO POR TEMPO DETERMINADO	1.001.00	70.000,00			
3.1.90.13	OBRIGAÇÕES PATRONAIS	1.001.00	15.400,00			
3.3.00.00	OUTRAS DESPESAS CORRENTES	0.000.000			114.600,00	
3.3.90.00	APLICAÇÕES DIRETAS	0.000.000		114.600,00		
3.3.90.30	MATERIAL DE CONSUMO	1.001.00	25.000,00			
3.3.90.36	OUTROS SERVIÇOS DE TERCEIROS - PESSOA FÍSICA	1.001.00	40.100,00			
3.3.90.39	OUTROS SERVIÇOS DE TERCEIROS - PESSOA JURÍDICA	1.001.00	49.500,00			
4.0.00.00	DESPESAS DE CAPITAL	0.000.000				100.000,00
4.4.00.00	INVESTIMENTOS	0.000.000			100.000,00	
4.4.90.00	APLICAÇÕES DIRETAS	0.000.000		100.000,00		
4.4.90.52	EQUIPAMENTOS E MATERIAL PERMANENTE	1.001.00	100.000,00			
TOTAL						300.000,00

**PREFEITURA MUNICIPAL DE BONFIM**

RUA RODRIGO JOSÉ DA SILVA, 37 - CNPJ:04.056.214/0001-30

Orçamento Programa - Exercício de 2022

Anexo 02

Page 19

NATUREZA DA DESPESA POR ORGÃO

Lei: 371, Data: 28/12/2021

Código	Especificação	F.R.	Elemento	Modalidade	Grupo	Categoria Econômica
9.0.00.00	RESERVA DE CONTINGÊNCIA	0.000.000				939.751,77
9.9.00.00	RESERVA DE CONTINGÊNCIA	0.000.000			939.751,77	
9.9.99.00	Reserva de Contingência	0.000.000		939.751,77		
9.9.99.99	RESERVA DE CONTINGÊNCIA	1.001.00	939.751,77			
TOTAL						939.751,77

TOTAL GERAL	68.335.452,01
--------------------	----------------------

CARLOS ALBERTO
ARAUJO DE
SOUSA:08215600425

Assinado de forma digital por
CARLOS ALBERTO ARAUJO DE
SOUSA:08215600425
Dados: 2021.12.28 14:10:55 -04'00'

CARLOS ALBERTO ARAÚJO DE SOUSA
SEC. MUN. DE FINANÇAS
082.156.004-25

GLADYS MATILDE
BUENO
BRASIL:02784670244

Assinado de forma digital por
GLADYS MATILDE BUENO
BRASIL:02784670244
Dados: 2021.12.28 14:34:40 -04'00'

GLADYS M. BUENO BRASIL
CONTADORA
027.846.702-44

JONER
CHAGAS:599287350
34

Assinado de forma digital por
JONER CHAGAS:59928735034
Dados: 2021.12.28 14:10:32
-04'00'

JONER CHAGAS
PREFEITO MUNICIPAL
599.287.350-34

**PREFEITURA MUNICIPAL DE BONFIM**

RUA RODRIGO JOSÉ DA SILVA, 37 - CNPJ:04.056.214/0001-30

Anexo 02

Page 1

Orçamento Programa - Exercício de 2022

NATUREZA DA DESPESA POR ORGÃO E UNIDADE

Lei: 371, Data: 28/12/2021

Código	Especificação	F.R.	Elemento	Modalidade	Grupo	Categoria Econômica
PODER	01 PODER LEGISLATIVO					
ORGÃO	01 CÂMARA MUNICIPAL DE BONFIM					
UNIDADE	00 CÂMARA MUNICIPAL DE BONFIM					
3.0.00.00	DESPESAS CORRENTES	0.000.000				1.096.092,35
3.1.00.00	PESSOAL E ENCARGOS SOCIAIS	0.000.000			471.045,47	
3.1.90.00	APLICAÇÕES DIRETAS	0.000.000		471.045,47		
3.1.90.04	CONTRATAÇÃO POR TEMPO DETERMINADO	1.001.00	6.819,15			
3.1.90.11	VENCIMENTOS E VANTAGENS FIXAS - PESSOAL CIVIL	1.001.00	364.066,69			
3.1.90.13	OBRIGAÇÕES PATRONAIS	1.001.00	100.159,63			
3.3.00.00	OUTRAS DESPESAS CORRENTES	0.000.000			625.046,88	
3.3.90.00	APLICAÇÕES DIRETAS	0.000.000		625.046,88		
3.3.90.14	DIÁRIAS - CIVIL	1.001.00	14.224,74			
3.3.90.30	MATERIAL DE CONSUMO	1.001.00	166.295,59			
3.3.90.35	SERVIÇOS DE CONSULTORIA	1.001.00	171.568,59			
3.3.90.36	OUTROS SERVIÇOS DE TERCEIROS - PESSOA FÍSICA	1.001.00	13.638,30			
3.3.90.39	OUTROS SERVIÇOS DE TERCEIROS - PESSOA JURÍDICA	1.001.00	204.766,48			
3.3.90.46	AUXÍLIO ALIMENTAÇÃO	1.001.00	47.734,03			
3.3.90.92	DESPESAS DE EXERCÍCIOS ANTERIORES	1.001.00	6.819,15			
4.0.00.00	DESPESAS DE CAPITAL	0.000.000				77.539,89
4.4.00.00	INVESTIMENTOS	0.000.000			77.539,89	
4.4.90.00	APLICAÇÕES DIRETAS	0.000.000		77.539,89		
4.4.90.51	OBRAS E INSTALAÇÕES	1.001.00	36.575,00			
4.4.90.52	EQUIPAMENTOS E MATERIAL PERMANENTE	1.001.00	40.964,89			
TOTAL						1.173.632,24



PREFEITURA MUNICIPAL DE BONFIM

RUA RODRIGO JOSÉ DA SILVA, 37 - CNPJ:04.056.214/0001-30

Orçamento Programa - Exercício de 2022

NATUREZA DA DESPESA POR ORGÃO E UNIDADE

Anexo 02

Page 2

Lei: 371, Data: 28/12/2021

PODER 02 PODER EXECUTIVO						
ORGÃO 02 GABINETE DO PREFEITO						
UNIDADE 01 GABINETE DO PREFEITO						
Código	Especificação	F.R.	Elemento	Modalidade	Grupo	Categoria Econômica
3.0.00.00	DESPESAS CORRENTES	0.000.000				344.297,26
3.3.00.00	OUTRAS DESPESAS CORRENTES	0.000.000			344.297,26	
3.3.90.00	APLICAÇÕES DIRETAS	0.000.000		344.297,26		
3.3.90.14	DIÁRIAS - CIVIL	1.001.00	67.999,49			
3.3.90.30	MATERIAL DE CONSUMO	1.001.00	106.947,01			
3.3.90.32	MATERIAL, BEM OU SERVIÇO PARA DISTRIBUIÇÃO GRATUITA	1.001.00	56.676,62			
3.3.90.36	OUTROS SERVIÇOS DE TERCEIROS - PESSOA FÍSICA	1.001.00	5.689,90			
3.3.90.39	OUTROS SERVIÇOS DE TERCEIROS - PESSOA JURÍDICA	1.001.00	106.984,24			
TOTAL						344.297,26



PREFEITURA MUNICIPAL DE BONFIM

RUA RODRIGO JOSÉ DA SILVA, 37 - CNPJ:04.056.214/0001-30

Orçamento Programa - Exercício de 2022

NATUREZA DA DESPESA POR ORGÃO E UNIDADE

Anexo 02

Page 3

Lei: 371, Data: 28/12/2021

PODER 02 PODER EXECUTIVO						
ORGÃO 02 GABINETE DO PREFEITO						
UNIDADE 02 PROCURADORIA MUNICIPAL						
Código	Especificação	F.R.	Elemento	Modalidade	Grupo	Categoria Econômica
3.0.00.00	DESPESAS CORRENTES	0.000.000				70.425,90
3.3.00.00	OUTRAS DESPESAS CORRENTES	0.000.000			70.425,90	
3.3.90.00	APLICAÇÕES DIRETAS	0.000.000		70.425,90		
3.3.90.14	DIÁRIAS - CIVIL	1.001.00	7.112,37			
3.3.90.30	MATERIAL DE CONSUMO	1.001.00	21.337,11			
3.3.90.36	OUTROS SERVIÇOS DE TERCEIROS - PESSOA FÍSICA	1.001.00	7.112,37			
3.3.90.39	OUTROS SERVIÇOS DE TERCEIROS - PESSOA JURÍDICA	1.001.00	18.778,14			
3.3.90.91	SENTENÇAS JUDICIAIS	1.001.00	16.085,91			
TOTAL						70.425,90

**PREFEITURA MUNICIPAL DE BONFIM**

RUA RODRIGO JOSÉ DA SILVA, 37 - CNPJ:04.056.214/0001-30

Orçamento Programa - Exercício de 2022

NATUREZA DA DESPESA POR ORGÃO E UNIDADE

Anexo 02

Page 4

Lei: 371, Data: 28/12/2021

PODER 02 PODER EXECUTIVO						
ORGÃO 02 GABINETE DO PREFEITO						
UNIDADE 03 CONTROLE INTERNO						
Código	Especificação	F.R.	Elemento	Modalidade	Grupo	Categoria Econômica
3.0.00.00	DESPESAS CORRENTES	0.000.000				41.950,49
3.3.00.00	OUTRAS DESPESAS CORRENTES	0.000.000			41.950,49	
3.3.90.00	APLICAÇÕES DIRETAS	0.000.000		41.950,49		
3.3.90.14	DIÁRIAS - CIVIL	1.001.00	6.511,65			
3.3.90.30	MATERIAL DE CONSUMO	1.001.00	17.999,49			
3.3.90.39	OUTROS SERVIÇOS DE TERCEIROS - PESSOA JURÍDICA	1.001.00	17.439,35			
TOTAL						41.950,49

**PREFEITURA MUNICIPAL DE BONFIM**

RUA RODRIGO JOSÉ DA SILVA, 37 - CNPJ:04.056.214/0001-30

Orçamento Programa - Exercício de 2022

NATUREZA DA DESPESA POR ORGÃO E UNIDADE

Anexo 02

Page 5

Lei: 371, Data: 28/12/2021

Código	Especificação	F.R.	Elemento	Modalidade	Grupo	Categoria Econômica
PODER	02 PODER EXECUTIVO					
ORGÃO	02 GABINETE DO PREFEITO					
UNIDADE	04 OUVIDORIA DO MUNICÍPIO					
3.0.00.00	DESPESAS CORRENTES	0.000.000				73.150,00
3.3.00.00	OUTRAS DESPESAS CORRENTES	0.000.000			73.150,00	
3.3.90.00	APLICAÇÕES DIRETAS	0.000.000		73.150,00		
3.3.90.30	MATERIAL DE CONSUMO	1.001.00	41.800,00			
3.3.90.39	OUTROS SERVIÇOS DE TERCEIROS - PESSOA JURÍDICA	1.001.00	31.350,00			
4.0.00.00	DESPESAS DE CAPITAL	0.000.000				31.350,00
4.4.00.00	INVESTIMENTOS	0.000.000			31.350,00	
4.4.90.00	APLICAÇÕES DIRETAS	0.000.000		31.350,00		
4.4.90.52	EQUIPAMENTOS E MATERIAL PERMANENTE	1.001.00	31.350,00			
TOTAL						104.500,00

**PREFEITURA MUNICIPAL DE BONFIM**

RUA RODRIGO JOSÉ DA SILVA, 37 - CNPJ:04.056.214/0001-30

Orçamento Programa - Exercício de 2022

NATUREZA DA DESPESA POR ORGÃO E UNIDADE

Anexo 02

Page 6

Lei: 371, Data: 28/12/2021

Código	Especificação	F.R.	Elemento	Modalidade	Grupo	Categoria Econômica
3.0.00.00	DESPESAS CORRENTES	0.000.000				12.038.962,77
3.1.00.00	PESSOAL E ENCARGOS SOCIAIS	0.000.000			10.632.692,16	
3.1.90.00	APLICAÇÕES DIRETAS	0.000.000		10.632.692,16		
3.1.90.11	VENCIMENTOS E VANTAGENS FIXAS - PESSOAL CIVIL	1.112.12	8.234.119,49			
3.1.90.13	OBRIGAÇÕES PATRONAIS	1.112.12	2.398.572,67			
3.3.00.00	OUTRAS DESPESAS CORRENTES	0.000.000			1.406.270,61	
3.3.90.00	APLICAÇÕES DIRETAS	0.000.000		1.406.270,61		
3.3.90.30	MATERIAL DE CONSUMO	1.112.12	736.122,66			
3.3.90.39	OUTROS SERVIÇOS DE TERCEIROS - PESSOA JURÍDICA	1.112.12	670.147,95			
TOTAL						12.038.962,77

**PREFEITURA MUNICIPAL DE BONFIM**

RUA RODRIGO JOSÉ DA SILVA, 37 - CNPJ:04.056.214/0001-30

Orçamento Programa - Exercício de 2022

NATUREZA DA DESPESA POR ORGÃO E UNIDADE

Anexo 02

Page 7

Lei: 371, Data: 28/12/2021

PODER 02 PODER EXECUTIVO						
ORGÃO 03 FUNDO DE ENSINO FUNDAMENTAL - FUNDEB						
UNIDADE 01 FUNDO DE ENSINO BASICO FUNDEB 30%						
Código	Especificação	F.R.	Elemento	Modalidade	Grupo	Categoria Econômica
3.0.00.00	DESPESAS CORRENTES	0.000.000				5.449.978,53
3.1.00.00	PESSOAL E ENCARGOS SOCIAIS	0.000.000			2.616.125,62	
3.1.90.00	APLICAÇÕES DIRETAS	0.000.000		2.616.125,62		
3.1.90.04	CONTRATAÇÃO POR TEMPO DETERMINADO	1.151.12	215.771,38			
3.1.90.11	VENCIMENTOS E VANTAGENS FIXAS - PESSOAL CIVIL	1.112.12	107.500,00			
3.1.90.11	VENCIMENTOS E VANTAGENS FIXAS - PESSOAL CIVIL	1.113.12	2.246.997,16			
3.1.90.13	OBRIGAÇÕES PATRONAIS	1.113.12	45.857,08			
3.3.00.00	OUTRAS DESPESAS CORRENTES	0.000.000			2.833.852,91	
3.3.90.00	APLICAÇÕES DIRETAS	0.000.000		2.833.852,91		
3.3.90.30	MATERIAL DE CONSUMO	1.113.12	839.191,94			
3.3.90.30	MATERIAL DE CONSUMO	1.151.12	88.415,53			
3.3.90.39	OUTROS SERVIÇOS DE TERCEIROS - PESSOA JURÍDICA	1.113.12	1.906.245,44			
4.0.00.00	DESPESAS DE CAPITAL	0.000.000				161.335,32
4.4.00.00	INVESTIMENTOS	0.000.000			161.335,32	
4.4.90.00	APLICAÇÕES DIRETAS	0.000.000		161.335,32		
4.4.90.51	OBRAS E INSTALAÇÕES	1.113.12	111.335,32			
4.4.90.52	EQUIPAMENTOS E MATERIAL PERMANENTE	1.113.12	50.000,00			
TOTAL						5.611.313,85

**PREFEITURA MUNICIPAL DE BONFIM**

RUA RODRIGO JOSÉ DA SILVA, 37 - CNPJ:04.056.214/0001-30

Anexo 02

Page 8

Orçamento Programa - Exercício de 2022

NATUREZA DA DESPESA POR ORGÃO E UNIDADE

Lei: 371, Data: 28/12/2021

Código	Especificação	F.R.	Elemento	Modalidade	Grupo	Categoria Econômica
PODER	02 PODER EXECUTIVO					
ORGÃO	04 FUNDO NACIONAL DE ASSISTÊNCIA SOCIAL - FMAS					
UNIDADE	00 FUNDO MUNICIPAL DE ASSISTÊNCIA SOCIAL FMAS					
3.0.00.00	DESPESAS CORRENTES	0.000.000				754.357,22
3.1.00.00	PESSOAL E ENCARGOS SOCIAIS	0.000.000			164.412,48	
3.1.90.00	APLICAÇÕES DIRETAS	0.000.000		164.412,48		
3.1.90.04	CONTRATAÇÃO POR TEMPO DETERMINADO	1.311.16	21.337,11			
3.1.90.04	CONTRATAÇÃO POR TEMPO DETERMINADO	1.311.16	22.088,35			
3.1.90.04	CONTRATAÇÃO POR TEMPO DETERMINADO	1.311.16	6.822,32			
3.1.90.04	CONTRATAÇÃO POR TEMPO DETERMINADO	1.311.16	16.112,11			
3.1.90.04	CONTRATAÇÃO POR TEMPO DETERMINADO	1.311.16	1.081,58			
3.1.90.04	CONTRATAÇÃO POR TEMPO DETERMINADO	1.311.16	4.267,42			
3.1.90.04	CONTRATAÇÃO POR TEMPO DETERMINADO	1.311.16	28.449,49			
3.1.90.04	CONTRATAÇÃO POR TEMPO DETERMINADO	1.311.16	21.337,11			
3.1.90.04	CONTRATAÇÃO POR TEMPO DETERMINADO	1.311.16	21.337,11			
3.1.90.04	CONTRATAÇÃO POR TEMPO DETERMINADO	1.311.16	15.853,15			
3.1.90.92	DESPESAS DE EXERCÍCIOS ANTERIORES	1.311.16	2.881,78			
3.1.90.92	DESPESAS DE EXERCÍCIOS ANTERIORES	1.311.16	2.844,95			
3.3.00.00	OUTRAS DESPESAS CORRENTES	0.000.000			589.944,74	
3.3.90.00	APLICAÇÕES DIRETAS	0.000.000		589.944,74		
3.3.90.04	CONTRATAÇÃO POR TEMPO DETERMINADO	1.311.16	711,24			
3.3.90.14	DIÁRIAS - CIVIL	1.311.16	1.422,47			
3.3.90.14	DIÁRIAS - CIVIL	1.311.16	2.844,95			
3.3.90.14	DIÁRIAS - CIVIL	1.311.16	5.689,90			
3.3.90.14	DIÁRIAS - CIVIL	1.311.16	2.844,95			
3.3.90.14	DIÁRIAS - CIVIL	1.311.16	9.529,49			
3.3.90.14	DIÁRIAS - CIVIL	1.311.16	5.689,90			
3.3.90.14	DIÁRIAS - CIVIL	1.311.16	8.755,78			
3.3.90.14	DIÁRIAS - CIVIL	1.311.16	2.844,95			
3.3.90.14	DIÁRIAS - CIVIL	1.311.16	1.422,47			
3.3.90.30	MATERIAL DE CONSUMO	1.311.16	17.999,49			
3.3.90.30	MATERIAL DE CONSUMO	1.311.16	1.422,47			
3.3.90.30	MATERIAL DE CONSUMO	1.311.16	6.822,32			
3.3.90.30	MATERIAL DE CONSUMO	1.311.16	33.936,33			
3.3.90.30	MATERIAL DE CONSUMO	1.311.16	14.224,74			
3.3.90.30	MATERIAL DE CONSUMO	1.311.16	32.504,24			
3.3.90.30	MATERIAL DE CONSUMO	1.311.16	71.260,46			
3.3.90.30	MATERIAL DE CONSUMO	1.311.16	6.523,21			
3.3.90.30	MATERIAL DE CONSUMO	1.311.16	5.387,08			
3.3.90.30	MATERIAL DE CONSUMO	1.311.16	28.449,49			
3.3.90.30	MATERIAL DE CONSUMO	1.311.16	21.337,11			
3.3.90.30	MATERIAL DE CONSUMO	1.311.16	14.224,74			
3.3.90.30	MATERIAL DE CONSUMO	1.311.16	2.844,95			
3.3.90.32	MATERIAL, BEM OU SERVIÇO PARA DISTRIBUIÇÃO GRATUITA	1.311.16	10.712,96			
3.3.90.36	OUTROS SERVIÇOS DE TERCEIROS - PESSOA FÍSICA	1.311.16	2.844,95			
3.3.90.36	OUTROS SERVIÇOS DE TERCEIROS - PESSOA FÍSICA	1.311.16	3.774,74			
3.3.90.36	OUTROS SERVIÇOS DE TERCEIROS - PESSOA FÍSICA	1.311.16	14.935,98			
3.3.90.36	OUTROS SERVIÇOS DE TERCEIROS - PESSOA FÍSICA	1.311.16	9.957,32			
3.3.90.36	OUTROS SERVIÇOS DE TERCEIROS - PESSOA FÍSICA	1.311.16	2.844,95			



PREFEITURA MUNICIPAL DE BONFIM

RUA RODRIGO JOSÉ DA SILVA, 37 - CNPJ:04.056.214/0001-30

Orçamento Programa - Exercício de 2022

NATUREZA DA DESPESA POR ORGÃO E UNIDADE

Anexo 02

Page 9

Lei: 371, Data: 28/12/2021

PODER 02 PODER EXECUTIVO						
ORGÃO 04 FUNDO NACIONAL DE ASSISTÊNCIA SOCIAL - FMAS						
UNIDADE 00 FUNDO MUNICIPAL DE ASSISTÊNCIA SOCIAL FMAS						
Código	Especificação	F.R.	Elemento	Modalidade	Grupo	Categoria Econômica
3.3.90.36	OUTROS SERVIÇOS DE TERCEIROS - PESSOA FÍSICA	1.311.16	2.844,95			
3.3.90.36	OUTROS SERVIÇOS DE TERCEIROS - PESSOA FÍSICA	1.311.16	9.957,32			
3.3.90.36	OUTROS SERVIÇOS DE TERCEIROS - PESSOA FÍSICA	1.311.16	14.224,74			
3.3.90.36	OUTROS SERVIÇOS DE TERCEIROS - PESSOA FÍSICA	1.311.16	14.224,74			
3.3.90.36	OUTROS SERVIÇOS DE TERCEIROS - PESSOA FÍSICA	1.311.16	3.774,74			
3.3.90.39	OUTROS SERVIÇOS DE TERCEIROS - PESSOA JURÍDICA	1.311.16	4.603,36			
3.3.90.39	OUTROS SERVIÇOS DE TERCEIROS - PESSOA JURÍDICA	1.311.16	7.835,45			
3.3.90.39	OUTROS SERVIÇOS DE TERCEIROS - PESSOA JURÍDICA	1.311.16	5.028,14			
3.3.90.39	OUTROS SERVIÇOS DE TERCEIROS - PESSOA JURÍDICA	1.311.16	2.844,95			
3.3.90.39	OUTROS SERVIÇOS DE TERCEIROS - PESSOA JURÍDICA	1.311.16	14.741,14			
3.3.90.39	OUTROS SERVIÇOS DE TERCEIROS - PESSOA JURÍDICA	1.311.16	15.548,07			
3.3.90.39	OUTROS SERVIÇOS DE TERCEIROS - PESSOA JURÍDICA	1.311.16	9.334,44			
3.3.90.39	OUTROS SERVIÇOS DE TERCEIROS - PESSOA JURÍDICA	1.311.16	5.480,92			
3.3.90.39	OUTROS SERVIÇOS DE TERCEIROS - PESSOA JURÍDICA	1.311.16	4.344,79			
3.3.90.39	OUTROS SERVIÇOS DE TERCEIROS - PESSOA JURÍDICA	1.311.16	21.092,07			
3.3.90.39	OUTROS SERVIÇOS DE TERCEIROS - PESSOA JURÍDICA	1.311.16	38.041,42			
3.3.90.39	OUTROS SERVIÇOS DE TERCEIROS - PESSOA JURÍDICA	1.311.16	11.403,51			
3.3.90.39	OUTROS SERVIÇOS DE TERCEIROS - PESSOA JURÍDICA	1.311.16	2.844,95			
3.3.90.39	OUTROS SERVIÇOS DE TERCEIROS - PESSOA JURÍDICA	1.311.16	58.011,41			
TOTAL						754.357,22

**PREFEITURA MUNICIPAL DE BONFIM**

RUA RODRIGO JOSÉ DA SILVA, 37 - CNPJ:04.056.214/0001-30

Orçamento Programa - Exercício de 2022

NATUREZA DA DESPESA POR ORGÃO E UNIDADE

Anexo 02

Page 10

Lei: 371, Data: 28/12/2021

PODER 02 PODER EXECUTIVO						
ORGÃO 04 FUNDO NACIONAL DE ASSISTÊNCIA SOCIAL - FMAS						
UNIDADE 01 SECRETARIA MUNICIPAL DE ASSISTENCIA SOCIAL FMAS						
Código	Especificação	F.R.	Elemento	Modalidade	Grupo	Categoria Econômica
3.0.00.00	DESPESAS CORRENTES	0.000.000				417.199,98
3.1.00.00	PESSOAL E ENCARGOS SOCIAIS	0.000.000			189.987,37	
3.1.90.00	APLICAÇÕES DIRETAS	0.000.000		189.987,37		
3.1.90.04	CONTRATAÇÃO POR TEMPO DETERMINADO	1.390.16	130.625,00			
3.1.90.13	OBRIGAÇÕES PATRONAIS	1.001.00	7.112,37			
3.1.90.13	OBRIGAÇÕES PATRONAIS	1.390.16	52.250,00			
3.3.00.00	OUTRAS DESPESAS CORRENTES	0.000.000			227.212,61	
3.3.90.00	APLICAÇÕES DIRETAS	0.000.000		227.212,61		
3.3.90.14	DIÁRIAS - CIVIL	1.001.00	7.112,37			
3.3.90.30	MATERIAL DE CONSUMO	1.001.00	17.225,36			
3.3.90.30	MATERIAL DE CONSUMO	1.390.16	67.125,00			
3.3.90.32	MATERIAL, BEM OU SERVIÇO PARA DISTRIBUIÇÃO GRATUITA	1.001.00	104.500,00			
3.3.90.36	OUTROS SERVIÇOS DE TERCEIROS - PESSOA FÍSICA	1.001.00	11.379,79			
3.3.90.39	OUTROS SERVIÇOS DE TERCEIROS - PESSOA JURÍDICA	1.001.00	19.870,09			
4.0.00.00	DESPESAS DE CAPITAL	0.000.000				62.700,00
4.4.00.00	INVESTIMENTOS	0.000.000			62.700,00	
4.4.90.00	APLICAÇÕES DIRETAS	0.000.000		62.700,00		
4.4.90.52	EQUIPAMENTOS E MATERIAL PERMANENTE	1.001.00	62.700,00			
TOTAL						479.899,98

**PREFEITURA MUNICIPAL DE BONFIM**

RUA RODRIGO JOSÉ DA SILVA, 37 - CNPJ:04.056.214/0001-30

Orçamento Programa - Exercício de 2022

NATUREZA DA DESPESA POR ORGÃO E UNIDADE

Anexo 02

Page 11

Lei: 371, Data: 28/12/2021

PODER 02 PODER EXECUTIVO						
ORGÃO 04 FUNDO NACIONAL DE ASSISTÊNCIA SOCIAL - FMAS						
UNIDADE 02 FUNDO MUNICIPAL DA CRIANÇA E DO ADOLESCENTE						
Código	Especificação	F.R.	Elemento	Modalidade	Grupo	Categoria Econômica
3.0.00.00	DESPESAS CORRENTES	0.000.000				245.800,00
3.3.00.00	OUTRAS DESPESAS CORRENTES	0.000.000			245.800,00	
3.3.90.00	APLICAÇÕES DIRETAS	0.000.000		245.800,00		
3.3.90.14	DIÁRIAS - CIVIL	1.001.00	7.112,37			
3.3.90.30	MATERIAL DE CONSUMO	1.001.00	120.202,11			
3.3.90.39	OUTROS SERVIÇOS DE TERCEIROS - PESSOA JURÍDICA	1.001.00	118.485,52			
TOTAL						245.800,00

**PREFEITURA MUNICIPAL DE BONFIM**

RUA RODRIGO JOSÉ DA SILVA, 37 - CNPJ:04.056.214/0001-30

Orçamento Programa - Exercício de 2022

NATUREZA DA DESPESA POR ORGÃO E UNIDADE

Anexo 02

Page 12

Lei: 371, Data: 28/12/2021

PODER 02 PODER EXECUTIVO						
ORGÃO 04 FUNDO NACIONAL DE ASSISTÊNCIA SOCIAL - FMAS						
UNIDADE 04 GESTÃO E ACOMPANHAMENTO DE CONVÊNIOS						
Código	Especificação	F.R.	Elemento	Modalidade	Grupo	Categoria Econômica
4.0.00.00	DESPESAS DE CAPITAL	0.000.000				906.825,92
4.4.00.00	INVESTIMENTOS	0.000.000			906.825,92	
4.4.90.00	APLICAÇÕES DIRETAS	0.000.000		906.825,92		
4.4.90.51	OBRAS E INSTALAÇÕES	1.312.81	906.825,92			
TOTAL						906.825,92

**PREFEITURA MUNICIPAL DE BONFIM**

RUA RODRIGO JOSÉ DA SILVA, 37 - CNPJ:04.056.214/0001-30

Orçamento Programa - Exercício de 2022

NATUREZA DA DESPESA POR ORGÃO E UNIDADE

Anexo 02

Page 13

Lei: 371, Data: 28/12/2021

PODER 02 PODER EXECUTIVO						
ORGÃO 05 FUNDO DO DESENVOLVIMENTO EDUCAÇÃO - MDE						
UNIDADE 00 SECRETARIA MUNICIPAL DE EDUCAÇÃO E DESPORTO						
Código	Especificação	F.R.	Elemento	Modalidade	Grupo	Categoria Econômica
3.0.00.00	DESPESAS CORRENTES	0.000.000				704.065,06
3.3.00.00	OUTRAS DESPESAS CORRENTES	0.000.000			704.065,06	
3.3.90.00	APLICAÇÕES DIRETAS	0.000.000		704.065,06		
3.3.90.14	DIÁRIAS - CIVIL	1.001.00	15.000,00			
3.3.90.30	MATERIAL DE CONSUMO	1.001.00	337.253,64			
3.3.90.32	MATERIAL, BEM OU SERVIÇO PARA DISTRIBUIÇÃO GRATUITA	1.001.00	242.574,23			
3.3.90.36	OUTROS SERVIÇOS DE TERCEIROS - PESSOA FÍSICA	1.001.00	53.449,49			
3.3.90.39	OUTROS SERVIÇOS DE TERCEIROS - PESSOA JURÍDICA	1.001.00	55.787,70			
4.0.00.00	DESPESAS DE CAPITAL	0.000.000				23.177,31
4.4.00.00	INVESTIMENTOS	0.000.000			23.177,31	
4.4.90.00	APLICAÇÕES DIRETAS	0.000.000		23.177,31		
4.4.90.51	OBRAS E INSTALAÇÕES	1.001.00	23.177,31			
TOTAL						727.242,37

**PREFEITURA MUNICIPAL DE BONFIM**

RUA RODRIGO JOSÉ DA SILVA, 37 - CNPJ:04.056.214/0001-30

Orçamento Programa - Exercício de 2022

NATUREZA DA DESPESA POR ORGÃO E UNIDADE

Anexo 02

Page 14

Lei: 371, Data: 28/12/2021

Código	Especificação	F.R.	Elemento	Modalidade	Grupo	Categoria Econômica
PODER	02 PODER EXECUTIVO					
ORGÃO	05 FUNDO DO DESENVOLVIMENTO EDUCAÇÃO - MDE					
UNIDADE	01 GESTÃO DO FUNDO DE EDUCAÇÃO MDE 25%					
3.0.00.00	DESPESAS CORRENTES	0.000.000				1.498.009,91
3.1.00.00	PESSOAL E ENCARGOS SOCIAIS	0.000.000			729.769,20	
3.1.90.00	APLICAÇÕES DIRETAS	0.000.000		729.769,20		
3.1.90.04	CONTRATAÇÃO POR TEMPO DETERMINADO	1.001.00	378.721,80			
3.1.90.11	VENCIMENTOS E VANTAGENS FIXAS - PESSOAL CIVIL	1.001.00	247.790,04			
3.1.90.13	OBRIGAÇÕES PATRONAIS	1.001.00	103.257,36			
3.3.00.00	OUTRAS DESPESAS CORRENTES	0.000.000			768.240,71	
3.3.90.00	APLICAÇÕES DIRETAS	0.000.000		768.240,71		
3.3.90.14	DIÁRIAS - CIVIL	1.001.00	122.623,61			
3.3.90.30	MATERIAL DE CONSUMO	1.001.00	342.201,09			
3.3.90.36	OUTROS SERVIÇOS DE TERCEIROS - PESSOA FÍSICA	1.001.00	44.602,95			
3.3.90.39	OUTROS SERVIÇOS DE TERCEIROS - PESSOA JURÍDICA	1.001.00	258.813,06			
4.0.00.00	DESPESAS DE CAPITAL	0.000.000				358.476,11
4.4.00.00	INVESTIMENTOS	0.000.000			358.476,11	
4.4.90.00	APLICAÇÕES DIRETAS	0.000.000		358.476,11		
4.4.90.51	OBRAS E INSTALAÇÕES	1.001.00	240.142,11			
4.4.90.52	EQUIPAMENTOS E MATERIAL PERMANENTE	1.001.00	118.334,00			
TOTAL						1.856.486,02

**PREFEITURA MUNICIPAL DE BONFIM**

RUA RODRIGO JOSÉ DA SILVA, 37 - CNPJ:04.056.214/0001-30

Orçamento Programa - Exercício de 2022

NATUREZA DA DESPESA POR ORGÃO E UNIDADE

Anexo 02

Page 15

Lei: 371, Data: 28/12/2021

PODER 02 PODER EXECUTIVO						
ORGÃO 05 FUNDO DO DESENVOLVIMENTO EDUCAÇÃO - MDE						
UNIDADE 02 GESTÃO DOS PROGRAMAS DO FNDE						
Código	Especificação	F.R.	Elemento	Modalidade	Grupo	Categoria Econômica
3.0.00.00	DESPESAS CORRENTES	0.000.000				1.236.608,17
3.1.00.00	PESSOAL E ENCARGOS SOCIAIS	0.000.000			142.892,51	
3.1.90.00	APLICAÇÕES DIRETAS	0.000.000		142.892,51		
3.1.90.04	CONTRATAÇÃO POR TEMPO DETERMINADO	1.120.12	142.892,51			
3.3.00.00	OUTRAS DESPESAS CORRENTES	0.000.000			1.093.715,66	
3.3.90.00	APLICAÇÕES DIRETAS	0.000.000		1.093.715,66		
3.3.90.14	DIÁRIAS - CIVIL	1.120.12	150.000,00			
3.3.90.30	MATERIAL DE CONSUMO	1.120.12	68.745,00			
3.3.90.30	MATERIAL DE CONSUMO	1.121.12	8.694,40			
3.3.90.30	MATERIAL DE CONSUMO	1.122.12	315.891,20			
3.3.90.30	MATERIAL DE CONSUMO	1.123.12	244.462,61			
3.3.90.30	MATERIAL DE CONSUMO	1.124.12	11.089,74			
3.3.90.33	PASSAGENS E DESPESAS COM LOCOMOÇÃO	1.120.12	100.000,00			
3.3.90.36	OUTROS SERVIÇOS DE TERCEIROS - PESSOA FÍSICA	1.123.12	22.160,51			
3.3.90.39	OUTROS SERVIÇOS DE TERCEIROS - PESSOA JURÍDICA	1.120.12	118.844,09			
3.3.90.39	OUTROS SERVIÇOS DE TERCEIROS - PESSOA JURÍDICA	1.123.12	43.181,85			
3.3.90.39	OUTROS SERVIÇOS DE TERCEIROS - PESSOA JURÍDICA	1.124.12	10.646,26			
TOTAL						1.236.608,17

**PREFEITURA MUNICIPAL DE BONFIM**

RUA RODRIGO JOSÉ DA SILVA, 37 - CNPJ:04.056.214/0001-30

Orçamento Programa - Exercício de 2022

NATUREZA DA DESPESA POR ORGÃO E UNIDADE

Anexo 02

Page 16

Lei: 371, Data: 28/12/2021

PODER 02 PODER EXECUTIVO						
ORGÃO 05 FUNDO DO DESENVOLVIMENTO EDUCAÇÃO - MDE						
UNIDADE 03 GESTÃO E ACOMPANHAMENTO DE CONVÊNIOS						
Código	Especificação	F.R.	Elemento	Modalidade	Grupo	Categoria Econômica
3.0.00.00	DESPESAS CORRENTES	0.000.000				217.360,00
3.3.00.00	OUTRAS DESPESAS CORRENTES	0.000.000			217.360,00	
3.3.90.00	APLICAÇÕES DIRETAS	0.000.000		217.360,00		
3.3.90.39	OUTROS SERVIÇOS DE TERCEIROS - PESSOA JURÍDICA	1.510.81	217.360,00			
4.0.00.00	DESPESAS DE CAPITAL	0.000.000				2.946.225,11
4.4.00.00	INVESTIMENTOS	0.000.000			2.946.225,11	
4.4.90.00	APLICAÇÕES DIRETAS	0.000.000		2.946.225,11		
4.4.90.51	OBRAS E INSTALAÇÕES	1.125.81	2.277.075,42			
4.4.90.51	OBRAS E INSTALAÇÕES	1.150.12	17.069,69			
4.4.90.51	OBRAS E INSTALAÇÕES	1.510.81	326.040,00			
4.4.90.52	EQUIPAMENTOS E MATERIAL PERMANENTE	1.125.81	326.040,00			
TOTAL						3.163.585,11



PREFEITURA MUNICIPAL DE BONFIM

RUA RODRIGO JOSÉ DA SILVA, 37 - CNPJ:04.056.214/0001-30

Anexo 02

Page 17

Orçamento Programa - Exercício de 2022

NATUREZA DA DESPESA POR ORGÃO E UNIDADE

Lei: 371, Data: 28/12/2021

PODER 02 PODER EXECUTIVO						
ORGÃO 06 FUNDO MUNICIPAL DE SAÚDE - FMS						
UNIDADE 00 FUNDO MUNICIPAL DE SAÚDE						
Código	Especificação	F.R.	Elemento	Modalidade	Grupo	Categoria Econômica
3.0.00.00	DESPESAS CORRENTES	0.000.000				6.005.408,10
3.1.00.00	PESSOAL E ENCARGOS SOCIAIS	0.000.000			3.433.677,01	
3.1.90.00	APLICAÇÕES DIRETAS	0.000.000		3.433.677,01		
3.1.90.04	CONTRATAÇÃO POR TEMPO DETERMINADO	1.213.17	110.460,30			
3.1.90.04	CONTRATAÇÃO POR TEMPO DETERMINADO	1.214.17	507.535,60			
3.1.90.04	CONTRATAÇÃO POR TEMPO DETERMINADO	1.214.17	143.491,49			
3.1.90.04	CONTRATAÇÃO POR TEMPO DETERMINADO	1.214.17	143.300,30			
3.1.90.04	CONTRATAÇÃO POR TEMPO DETERMINADO	1.214.17	213.371,12			
3.1.90.04	CONTRATAÇÃO POR TEMPO DETERMINADO	1.214.17	279.307,60			
3.1.90.04	CONTRATAÇÃO POR TEMPO DETERMINADO	1.214.17	41.960,49			
3.1.90.04	CONTRATAÇÃO POR TEMPO DETERMINADO	1.214.17	1.576.881,60			
3.1.90.04	CONTRATAÇÃO POR TEMPO DETERMINADO	1.290.17	37.620,00			
3.1.90.13	OBRIGAÇÕES PATRONAIS	1.214.17	9.388,33			
3.1.90.13	OBRIGAÇÕES PATRONAIS	1.214.17	296.102,27			
3.1.90.13	OBRIGAÇÕES PATRONAIS	1.214.17	45.808,42			
3.1.90.13	OBRIGAÇÕES PATRONAIS	1.214.17	28.449,49			
3.3.00.00	OUTRAS DESPESAS CORRENTES	0.000.000			2.571.731,09	
3.3.90.00	APLICAÇÕES DIRETAS	0.000.000		2.571.731,09		
3.3.90.14	DIÁRIAS - CIVIL	1.214.17	11.089,74			
3.3.90.14	DIÁRIAS - CIVIL	1.214.17	19.914,64			
3.3.90.14	DIÁRIAS - CIVIL	1.290.17	52.250,00			
3.3.90.30	MATERIAL DE CONSUMO	1.213.17	23.675,85			
3.3.90.30	MATERIAL DE CONSUMO	1.213.17	94.348,19			
3.3.90.30	MATERIAL DE CONSUMO	1.214.17	65.235,04			
3.3.90.30	MATERIAL DE CONSUMO	1.214.17	451.931,15			
3.3.90.30	MATERIAL DE CONSUMO	1.214.17	97.281,86			
3.3.90.30	MATERIAL DE CONSUMO	1.214.17	15.869,45			
3.3.90.30	MATERIAL DE CONSUMO	1.214.17	43.304,80			
3.3.90.30	MATERIAL DE CONSUMO	1.214.17	31.294,43			
3.3.90.30	MATERIAL DE CONSUMO	1.214.17	182.000,00			
3.3.90.30	MATERIAL DE CONSUMO	1.214.17	45.699,20			
3.3.90.30	MATERIAL DE CONSUMO	1.214.17	28.118,20			
3.3.90.30	MATERIAL DE CONSUMO	1.214.17	65.208,00			
3.3.90.30	MATERIAL DE CONSUMO	1.290.17	10.000,00			
3.3.90.30	MATERIAL DE CONSUMO	1.290.17	156.750,00			
3.3.90.32	MATERIAL, BEM OU SERVIÇO PARA DISTRIBUIÇÃO GRATUITA	1.290.17	59.774,00			
3.3.90.36	OUTROS SERVIÇOS DE TERCEIROS - PESSOA FÍSICA	1.213.17	14.224,74			
3.3.90.36	OUTROS SERVIÇOS DE TERCEIROS - PESSOA FÍSICA	1.214.17	28.449,49			
3.3.90.36	OUTROS SERVIÇOS DE TERCEIROS - PESSOA FÍSICA	1.214.17	28.449,49			
3.3.90.39	OUTROS SERVIÇOS DE TERCEIROS - PESSOA JURÍDICA	1.214.17	7.623,55			
3.3.90.39	OUTROS SERVIÇOS DE TERCEIROS - PESSOA JURÍDICA	1.214.17	98.261,85			
3.3.90.39	OUTROS SERVIÇOS DE TERCEIROS - PESSOA JURÍDICA	1.214.17	36.681,55			
3.3.90.39	OUTROS SERVIÇOS DE TERCEIROS - PESSOA JURÍDICA	1.214.17	52.125,16			
3.3.90.39	OUTROS SERVIÇOS DE TERCEIROS - PESSOA JURÍDICA	1.214.17	409.148,85			
3.3.90.39	OUTROS SERVIÇOS DE TERCEIROS - PESSOA JURÍDICA	1.214.17	55.850,01			
3.3.90.39	OUTROS SERVIÇOS DE TERCEIROS - PESSOA JURÍDICA	1.214.17	71.123,70			

**PREFEITURA MUNICIPAL DE BONFIM**

RUA RODRIGO JOSÉ DA SILVA, 37 - CNPJ:04.056.214/0001-30

Orçamento Programa - Exercício de 2022

NATUREZA DA DESPESA POR ORGÃO E UNIDADE

Anexo 02

Page 20

Lei: 371, Data: 28/12/2021

PODER 02 PODER EXECUTIVO						
ORGÃO 06 FUNDO MUNICIPAL DE SAÚDE - FMS						
UNIDADE 03 GESTÃO E ACOMPANHAMENTO DE CONVÊNIOS						
Código	Especificação	F.R.	Elemento	Modalidade	Grupo	Categoria Econômica
4.0.00.00	DESPESAS DE CAPITAL	0.000.000				1.083.412,96
4.4.00.00	INVESTIMENTOS	0.000.000			1.083.412,96	
4.4.90.00	APLICAÇÕES DIRETAS	0.000.000		1.083.412,96		
4.4.90.51	OBRAS E INSTALAÇÕES	1.220.81	1.003.412,96			
4.4.90.52	EQUIPAMENTOS E MATERIAL PERMANENTE	1.220.81	80.000,00			
TOTAL						1.083.412,96

**PREFEITURA MUNICIPAL DE BONFIM**

RUA RODRIGO JOSÉ DA SILVA, 37 - CNPJ:04.056.214/0001-30

Anexo 02

Page 21

Orçamento Programa - Exercício de 2022

NATUREZA DA DESPESA POR ORGÃO E UNIDADE

Lei: 371, Data: 28/12/2021

Código	Especificação	F.R.	Elemento	Modalidade	Grupo	Categoria Econômica
PODER	02 PODER EXECUTIVO					
ORGÃO	07 SECRETARIA MUNICIPAL DE ADMINISTRAÇÃO					
UNIDADE	01 SECRETARIA MUNICIPAL DE ADMINISTRAÇÃO					
3.0.00.00	DESPESAS CORRENTES	0.000.000				1.712.615,12
3.1.00.00	PESSOAL E ENCARGOS SOCIAIS	0.000.000			1.241.053,46	
3.1.90.00	APLICAÇÕES DIRETAS	0.000.000		1.241.053,46		
3.1.90.04	CONTRATAÇÃO POR TEMPO DETERMINADO	1.001.00	106.685,57			
3.1.90.11	VENCIMENTOS E VANTAGENS FIXAS - PESSOAL CIVIL	1.001.00	829.466,41			
3.1.90.13	OBRIGAÇÕES PATRONAIS	1.001.00	265.907,44			
3.1.90.92	DESPESAS DE EXERCÍCIOS ANTERIORES	1.001.00	38.994,04			
3.3.00.00	OUTRAS DESPESAS CORRENTES	0.000.000			471.561,66	
3.3.90.00	APLICAÇÕES DIRETAS	0.000.000		471.561,66		
3.3.90.14	DIÁRIAS - CIVIL	1.001.00	22.670,65			
3.3.90.30	MATERIAL DE CONSUMO	1.001.00	194.594,63			
3.3.90.35	SERVIÇOS DE CONSULTORIA	1.001.00	63.797,93			
3.3.90.36	OUTROS SERVIÇOS DE TERCEIROS - PESSOA FÍSICA	1.001.00	28.449,49			
3.3.90.39	OUTROS SERVIÇOS DE TERCEIROS - PESSOA JURÍDICA	1.001.00	116.686,99			
3.3.90.47	OBRIGAÇÕES TRIBUTÁRIAS E CONTRIBUTIVAS	1.001.00	20.361,97			
3.3.90.92	DESPESAS DE EXERCÍCIOS ANTERIORES	1.001.00	25.000,00			
4.0.00.00	DESPESAS DE CAPITAL	0.000.000				186.774,61
4.4.00.00	INVESTIMENTOS	0.000.000			186.774,61	
4.4.90.00	APLICAÇÕES DIRETAS	0.000.000		186.774,61		
4.4.90.51	OBRAS E INSTALAÇÕES	1.001.00	72.976,68			
4.4.90.52	EQUIPAMENTOS E MATERIAL PERMANENTE	1.001.00	113.797,93			
TOTAL						1.899.389,73



PREFEITURA MUNICIPAL DE BONFIM

RUA RODRIGO JOSÉ DA SILVA, 37 - CNPJ:04.056.214/0001-30

Orçamento Programa - Exercício de 2022

NATUREZA DA DESPESA POR ORGÃO E UNIDADE

Anexo 02

Page 23

Lei: 371, Data: 28/12/2021

PODER 02 PODER EXECUTIVO						
ORGÃO 09 SEC. MUNICIPAL DE CULTURA - SECULT						
UNIDADE 01 SERETARIA MUNICIPAL DE CULTURA - SECULT						
Código	Especificação	F.R.	Elemento	Modalidade	Grupo	Categoria Econômica
3.0.00.00	DESPESAS CORRENTES	0.000.000				516.890,77
3.3.00.00	OUTRAS DESPESAS CORRENTES	0.000.000			516.890,77	
3.3.90.00	APLICAÇÕES DIRETAS	0.000.000		516.890,77		
3.3.90.30	MATERIAL DE CONSUMO	1.001.00	125.932,67			
3.3.90.31	PREMIAÇÕES CULTURAIS, ARTÍSTICAS, CIENTÍFICAS, DESPORTIVAS E	1.001.00	110.897,42			
3.3.90.36	OUTROS SERVIÇOS DE TERCEIROS - PESSOA FÍSICA	1.001.00	107.996,90			
3.3.90.39	OUTROS SERVIÇOS DE TERCEIROS - PESSOA JURÍDICA	1.001.00	163.528,93			
3.3.90.93	INDENIZAÇÕES E RESTITUIÇÕES	1.001.00	8.534,85			
TOTAL						516.890,77

**PREFEITURA MUNICIPAL DE BONFIM**

RUA RODRIGO JOSÉ DA SILVA, 37 - CNPJ:04.056.214/0001-30

Orçamento Programa - Exercício de 2022

NATUREZA DA DESPESA POR ORGÃO E UNIDADE

Anexo 02

Page 24

Lei: 371, Data: 28/12/2021

Código	Especificação	F.R.	Elemento	Modalidade	Grupo	Categoria Econômica
PODER	02 PODER EXECUTIVO					
ORGÃO	10 SECRETARIA MUNICIPAL DE OBRAS E SERVIÇOS PÚBLICOS					
UNIDADE	00 SEC. MUN. DE OBRAS E SERVIÇOS PUBLICOS					
3.0.00.00	DESPESAS CORRENTES	0.000.000				1.297.282,26
3.3.00.00	OUTRAS DESPESAS CORRENTES	0.000.000			1.297.282,26	
3.3.90.00	APLICAÇÕES DIRETAS	0.000.000		1.297.282,26		
3.3.90.14	DIÁRIAS - CIVIL	1.001.00	14.224,74			
3.3.90.14	DIÁRIAS - CIVIL	1.520.81	93.638,79			
3.3.90.30	MATERIAL DE CONSUMO	1.001.00	188.455,74			
3.3.90.30	MATERIAL DE CONSUMO	1.520.81	178.776,59			
3.3.90.30	MATERIAL DE CONSUMO	1.610.00	100.000,00			
3.3.90.36	OUTROS SERVIÇOS DE TERCEIROS - PESSOA FÍSICA	1.001.00	7.112,37			
3.3.90.39	OUTROS SERVIÇOS DE TERCEIROS - PESSOA JURÍDICA	1.001.00	514.291,14			
3.3.90.39	OUTROS SERVIÇOS DE TERCEIROS - PESSOA JURÍDICA	1.520.81	165.173,70			
3.3.90.39	OUTROS SERVIÇOS DE TERCEIROS - PESSOA JURÍDICA	1.610.00	35.609,19			
TOTAL						1.297.282,26

**PREFEITURA MUNICIPAL DE BONFIM**

RUA RODRIGO JOSÉ DA SILVA, 37 - CNPJ:04.056.214/0001-30

Orçamento Programa - Exercício de 2022

NATUREZA DA DESPESA POR ORGÃO E UNIDADE

Anexo 02

Page 25

Lei: 371, Data: 28/12/2021

PODER 02 PODER EXECUTIVO						
ORGÃO 10 SECRETARIA MUNICIPAL DE OBRAS E SERVIÇOS PÚBLICOS						
UNIDADE 02 FUMIP - FUNDO DE ILUMINAÇÃO PÚBLICA						
Código	Especificação	F.R.	Elemento	Modalidade	Grupo	Categoria Econômica
3.0.00.00	DESPESAS CORRENTES	0.000.000				81.510,00
3.3.00.00	OUTRAS DESPESAS CORRENTES	0.000.000			81.510,00	
3.3.90.00	APLICAÇÕES DIRETAS	0.000.000		81.510,00		
3.3.90.39	OUTROS SERVIÇOS DE TERCEIROS - PESSOA JURÍDICA	1.001.00	81.510,00			
TOTAL						81.510,00



NATUREZA DA DESPESA POR ORGÃO E UNIDADE

Lei: 371, Data: 28/12/2021

PODER 02 PODER EXECUTIVO						
ORGÃO 10 SECRETARIA MUNICIPAL DE OBRAS E SERVIÇOS PÚBLICOS						
UNIDADE 03 GESTÃO E ACOMPANHAMENTO DE CONVÊNIOS						
Código	Especificação	F.R.	Elemento	Modalidade	Grupo	Categoria Econômica
3.0.00.00	DESPESAS CORRENTES	0.000.000				142.039,97
3.3.00.00	OUTRAS DESPESAS CORRENTES	0.000.000			142.039,97	
3.3.90.00	APLICAÇÕES DIRETAS	0.000.000		142.039,97		
3.3.90.30	MATERIAL DE CONSUMO	1.520.81	50.000,00			
3.3.90.39	OUTROS SERVIÇOS DE TERCEIROS - PESSOA JURÍDICA	1.520.81	92.039,97			
4.0.00.00	DESPESAS DE CAPITAL	0.000.000				15.799.693,29
4.4.00.00	INVESTIMENTOS	0.000.000			15.799.693,29	
4.4.90.00	APLICAÇÕES DIRETAS	0.000.000		15.799.693,29		
4.4.90.51	OBRAS E INSTALAÇÕES	1.510.81	15.230.531,95			
4.4.90.52	EQUIPAMENTOS E MATERIAL PERMANENTE	1.510.81	569.161,34			
TOTAL						15.941.733,26

**PREFEITURA MUNICIPAL DE BONFIM**

RUA RODRIGO JOSÉ DA SILVA, 37 - CNPJ:04.056.214/0001-30

Anexo 02

Page 27

Orçamento Programa - Exercício de 2022

NATUREZA DA DESPESA POR ORGÃO E UNIDADE

Lei: 371, Data: 28/12/2021

Código	Especificação	F.R.	Elemento	Modalidade	Grupo	Categoria Econômica
PODER	02 PODER EXECUTIVO					
ORGÃO	11 SECRETRARIA MUNICIPAL DE AGRICULTURA ABASTECIMENTO					
UNIDADE	00 SECRETRARIA DE AGRICULTURA ABASTECIMENTO					
3.0.00.00	DESPESAS CORRENTES	0.000.000				733.571,76
3.3.00.00	OUTRAS DESPESAS CORRENTES	0.000.000			733.571,76	
3.3.90.00	APLICAÇÕES DIRETAS	0.000.000		733.571,76		
3.3.90.14	DIÁRIAS - CIVIL	1.001.00	28.449,49			
3.3.90.14	DIÁRIAS - CIVIL	1.001.00	1.422,47			
3.3.90.30	MATERIAL DE CONSUMO	1.001.00	4.267,42			
3.3.90.30	MATERIAL DE CONSUMO	1.001.00	136.481,34			
3.3.90.30	MATERIAL DE CONSUMO	1.510.81	68.501,04			
3.3.90.32	MATERIAL, BEM OU SERVIÇO PARA DISTRIBUIÇÃO GRATUITA	1.001.00	129.347,27			
3.3.90.35	SERVIÇOS DE CONSULTORIA	1.001.00	54.672,63			
3.3.90.36	OUTROS SERVIÇOS DE TERCEIROS - PESSOA FÍSICA	1.001.00	63.788,99			
3.3.90.36	OUTROS SERVIÇOS DE TERCEIROS - PESSOA FÍSICA	1.001.00	1.378,00			
3.3.90.39	OUTROS SERVIÇOS DE TERCEIROS - PESSOA JURÍDICA	1.001.00	4.267,42			
3.3.90.39	OUTROS SERVIÇOS DE TERCEIROS - PESSOA JURÍDICA	1.001.00	184.096,73			
3.3.90.39	OUTROS SERVIÇOS DE TERCEIROS - PESSOA JURÍDICA	1.510.81	56.898,96			
TOTAL						733.571,76

**PREFEITURA MUNICIPAL DE BONFIM**

RUA RODRIGO JOSÉ DA SILVA, 37 - CNPJ:04.056.214/0001-30

Orçamento Programa - Exercício de 2022

NATUREZA DA DESPESA POR ORGÃO E UNIDADE

Anexo 02

Page 28

Lei: 371, Data: 28/12/2021

Código	Especificação	F.R.	Elemento	Modalidade	Grupo	Categoria Econômica
PODER	02 PODER EXECUTIVO					
ORGÃO	11 SECRETRARIA MUNICIPAL DE AGRICULTURA ABASTECIMENTO					
UNIDADE	01 GESTÃO E ACOMPANHAMENTO DE CONVÊNIOS					
4.0.00.00	DESPESAS DE CAPITAL	0.000.000				674.451,78
4.4.00.00	INVESTIMENTOS	0.000.000			674.451,78	
4.4.90.00	APLICAÇÕES DIRETAS	0.000.000		674.451,78		
4.4.90.51	OBRAS E INSTALAÇÕES	1.510.81	255.044,79			
4.4.90.51	OBRAS E INSTALAÇÕES	1.940.81	147.359,21			
4.4.90.52	EQUIPAMENTOS E MATERIAL PERMANENTE	1.510.81	272.047,78			
TOTAL						674.451,78



PREFEITURA MUNICIPAL DE BONFIM

RUA RODRIGO JOSÉ DA SILVA, 37 - CNPJ:04.056.214/0001-30

Orçamento Programa - Exercício de 2022

NATUREZA DA DESPESA POR ORGÃO E UNIDADE

Anexo 02

Page 29

Lei: 371, Data: 28/12/2021

Código	Especificação	F.R.	Elemento	Modalidade	Grupo	Categoria Econômica
PODER	02 PODER EXECUTIVO					
ORGÃO	12 SECRETARIA MUNICIPAL DE SEGURANÇA PUBLICA					
UNIDADE	00 SECRETARIA MUNICIPAL DE SEGURANÇA PUBLICA					
3.0.00.00	DESPESAS CORRENTES	0.000.000				22.670,63
3.3.00.00	OUTRAS DESPESAS CORRENTES	0.000.000			22.670,63	
3.3.90.00	APLICAÇÕES DIRETAS	0.000.000		22.670,63		
3.3.90.14	DIÁRIAS - CIVIL	1.001.00	7.112,37			
3.3.90.30	MATERIAL DE CONSUMO	1.001.00	7.112,37			
3.3.90.36	OUTROS SERVIÇOS DE TERCEIROS - PESSOA FÍSICA	1.001.00	1.333,52			
3.3.90.39	OUTROS SERVIÇOS DE TERCEIROS - PESSOA JURÍDICA	1.001.00	7.112,37			
4.0.00.00	DESPESAS DE CAPITAL	0.000.000				90.682,59
4.4.00.00	INVESTIMENTOS	0.000.000			90.682,59	
4.4.90.00	APLICAÇÕES DIRETAS	0.000.000		90.682,59		
4.4.90.52	EQUIPAMENTOS E MATERIAL PERMANENTE	1.001.00	90.682,59			
TOTAL						113.353,22

**PREFEITURA MUNICIPAL DE BONFIM**

RUA RODRIGO JOSÉ DA SILVA, 37 - CNPJ:04.056.214/0001-30

Orçamento Programa - Exercício de 2022

NATUREZA DA DESPESA POR ORGÃO E UNIDADE

Anexo 02

Page 30

Lei: 371, Data: 28/12/2021

Código	Especificação	F.R.	Elemento	Modalidade	Grupo	Categoria Econômica
PODER	02 PODER EXECUTIVO					
ORGÃO	12 SECRETARIA MUNICIPAL DE SEGURANÇA PÚBLICA					
UNIDADE	02 GUARDA MUNICIPAL DO MUNICÍPIO DE BONFIM					
3.0.00.00	DESPESAS CORRENTES	0.000.000				22.670,64
3.3.00.00	OUTRAS DESPESAS CORRENTES	0.000.000			22.670,64	
3.3.90.00	APLICAÇÕES DIRETAS	0.000.000		22.670,64		
3.3.90.14	DIÁRIAS - CIVIL	1.001.00	2.844,95			
3.3.90.30	MATERIAL DE CONSUMO	1.001.00	5.600,95			
3.3.90.36	OUTROS SERVIÇOS DE TERCEIROS - PESSOA FÍSICA	1.001.00	7.112,37			
3.3.90.39	OUTROS SERVIÇOS DE TERCEIROS - PESSOA JURÍDICA	1.001.00	7.112,37			
4.0.00.00	DESPESAS DE CAPITAL	0.000.000				90.682,59
4.4.00.00	INVESTIMENTOS	0.000.000			90.682,59	
4.4.90.00	APLICAÇÕES DIRETAS	0.000.000		90.682,59		
4.4.90.52	EQUIPAMENTOS E MATERIAL PERMANENTE	1.001.00	90.682,59			
TOTAL						113.353,23

**PREFEITURA MUNICIPAL DE BONFIM**

RUA RODRIGO JOSÉ DA SILVA, 37 - CNPJ:04.056.214/0001-30

Orçamento Programa - Exercício de 2022

NATUREZA DA DESPESA POR ORGÃO E UNIDADE

Anexo 02

Page 32

Lei: 371, Data: 28/12/2021

Código	Especificação	F.R.	Elemento	Modalidade	Grupo	Categoria Econômica
PODER	02 PODER EXECUTIVO					
ORGÃO	14 SECRETARIA MUNICIPAL DE TURISMOS					
UNIDADE	00 SECRETARIA MUNICIPAL DE TURISMO					
3.0.00.00	DESPESAS CORRENTES	0.000.000				113.353,23
3.3.00.00	OUTRAS DESPESAS CORRENTES	0.000.000			113.353,23	
3.3.90.00	APLICAÇÕES DIRETAS	0.000.000		113.353,23		
3.3.90.14	DIÁRIAS - CIVIL	1.001.00	7.112,37			
3.3.90.30	MATERIAL DE CONSUMO	1.001.00	56.454,27			
3.3.90.36	OUTROS SERVIÇOS DE TERCEIROS - PESSOA FÍSICA	1.001.00	21.337,11			
3.3.90.39	OUTROS SERVIÇOS DE TERCEIROS - PESSOA JURÍDICA	1.001.00	28.449,48			
4.0.00.00	DESPESAS DE CAPITAL	0.000.000				226.706,48
4.4.00.00	INVESTIMENTOS	0.000.000			226.706,48	
4.4.90.00	APLICAÇÕES DIRETAS	0.000.000		226.706,48		
4.4.90.52	EQUIPAMENTOS E MATERIAL PERMANENTE	1.510.81	226.706,48			
TOTAL						340.059,71

**PREFEITURA MUNICIPAL DE BONFIM**

RUA RODRIGO JOSÉ DA SILVA, 37 - CNPJ:04.056.214/0001-30

Anexo 02

Page 33

Orçamento Programa - Exercício de 2022

NATUREZA DA DESPESA POR ORGÃO E UNIDADE

Lei: 371, Data: 28/12/2021

Código	Especificação	F.R.	Elemento	Modalidade	Grupo	Categoria Econômica
PODER	02 PODER EXECUTIVO					
ORGÃO	15 SECRETARIA MUNICIPAL DE MEIO AMBIENTE					
UNIDADE	00 SECRETARIA MUNICIPAL DE MEIO AMBIENTE					
3.0.00.00	DESPESAS CORRENTES	0.000.000				501.404,88
3.3.00.00	OUTRAS DESPESAS CORRENTES	0.000.000			501.404,88	
3.3.90.00	APLICAÇÕES DIRETAS	0.000.000		501.404,88		
3.3.90.14	DIÁRIAS - CIVIL	1.001.00	14.224,74			
3.3.90.14	DIÁRIAS - CIVIL	1.001.00	17.447,16			
3.3.90.30	MATERIAL DE CONSUMO	1.001.00	150.223,70			
3.3.90.30	MATERIAL DE CONSUMO	1.001.00	153.176,69			
3.3.90.36	OUTROS SERVIÇOS DE TERCEIROS - PESSOA FÍSICA	1.001.00	21.337,11			
3.3.90.36	OUTROS SERVIÇOS DE TERCEIROS - PESSOA FÍSICA	1.001.00	17.427,79			
3.3.90.39	OUTROS SERVIÇOS DE TERCEIROS - PESSOA JURÍDICA	1.001.00	127.567,69			
4.0.00.00	DESPESAS DE CAPITAL	0.000.000				57.574,02
4.4.00.00	INVESTIMENTOS	0.000.000			57.574,02	
4.4.90.00	APLICAÇÕES DIRETAS	0.000.000		57.574,02		
4.4.90.52	EQUIPAMENTOS E MATERIAL PERMANENTE	1.001.00	4.422,19			
4.4.90.52	EQUIPAMENTOS E MATERIAL PERMANENTE	1.001.00	53.151,83			
TOTAL						558.978,90

**PREFEITURA MUNICIPAL DE BONFIM**

RUA RODRIGO JOSÉ DA SILVA, 37 - CNPJ:04.056.214/0001-30

Orçamento Programa - Exercício de 2022

NATUREZA DA DESPESA POR ORGÃO E UNIDADE

Anexo 02

Page 34

Lei: 371, Data: 28/12/2021

Código	Especificação	F.R.	Elemento	Modalidade	Grupo	Categoria Econômica
PODER	02 PODER EXECUTIVO					
ORGÃO	16 SECRETARIA MUNICIPAL DE ASSUNTOS ÍNDIGENAS					
UNIDADE	00 SECRETARIA DE ASSUNTOS INDIGENAS					
3.0.00.00	DESPESAS CORRENTES	0.000.000				150.077,21
3.3.00.00	OUTRAS DESPESAS CORRENTES	0.000.000			150.077,21	
3.3.90.00	APLICAÇÕES DIRETAS	0.000.000		150.077,21		
3.3.90.14	DIÁRIAS - CIVIL	1.001.00	44.267,42			
3.3.90.30	MATERIAL DE CONSUMO	1.001.00	25.111,85			
3.3.90.36	OUTROS SERVIÇOS DE TERCEIROS - PESSOA FÍSICA	1.001.00	44.224,74			
3.3.90.39	OUTROS SERVIÇOS DE TERCEIROS - PESSOA JURÍDICA	1.001.00	36.473,20			
TOTAL						150.077,21

**PREFEITURA MUNICIPAL DE BONFIM**

RUA RODRIGO JOSÉ DA SILVA, 37 - CNPJ:04.056.214/0001-30

Anexo 02

Page 35

Orçamento Programa - Exercício de 2022

NATUREZA DA DESPESA POR ORGÃO E UNIDADE

Lei: 371, Data: 28/12/2021

Código	Especificação	F.R.	Elemento	Modalidade	Grupo	Categoria Econômica
PODER	02 PODER EXECUTIVO					
ORGÃO	19 SECRETARIA MUNICIPAL DE PLANEJAMENTO E GOVERNO					
UNIDADE	00 SECRETARIA MUNICIPAL DE PLANEJAMENTO E GOVERNO					
3.0.00.00	DESPESAS CORRENTES	0.000.000				200.000,00
3.1.00.00	PESSOAL E ENCARGOS SOCIAIS	0.000.000			85.400,00	
3.1.90.00	APLICAÇÕES DIRETAS	0.000.000		85.400,00		
3.1.90.04	CONTRATAÇÃO POR TEMPO DETERMINADO	1.001.00	70.000,00			
3.1.90.13	OBRIGAÇÕES PATRONAIS	1.001.00	15.400,00			
3.3.00.00	OUTRAS DESPESAS CORRENTES	0.000.000			114.600,00	
3.3.90.00	APLICAÇÕES DIRETAS	0.000.000		114.600,00		
3.3.90.30	MATERIAL DE CONSUMO	1.001.00	25.000,00			
3.3.90.36	OUTROS SERVIÇOS DE TERCEIROS - PESSOA FÍSICA	1.001.00	40.100,00			
3.3.90.39	OUTROS SERVIÇOS DE TERCEIROS - PESSOA JURÍDICA	1.001.00	49.500,00			
4.0.00.00	DESPESAS DE CAPITAL	0.000.000				100.000,00
4.4.00.00	INVESTIMENTOS	0.000.000			100.000,00	
4.4.90.00	APLICAÇÕES DIRETAS	0.000.000		100.000,00		
4.4.90.52	EQUIPAMENTOS E MATERIAL PERMANENTE	1.001.00	100.000,00			
TOTAL						300.000,00

**PREFEITURA MUNICIPAL DE BONFIM**

RUA RODRIGO JOSÉ DA SILVA, 37 - CNPJ:04.056.214/0001-30

Orçamento Programa - Exercício de 2022

NATUREZA DA DESPESA POR ORGÃO E UNIDADE

Anexo 02

Page 36

Lei: 371, Data: 28/12/2021

Código	Especificação	F.R.	Elemento	Modalidade	Grupo	Categoria Econômica
9.0.00.00	RESERVA DE CONTINGÊNCIA	0.000.000				939.751,77
9.9.00.00	RESERVA DE CONTINGÊNCIA	0.000.000			939.751,77	
9.9.99.00	Reserva de Contingência	0.000.000		939.751,77		
9.9.99.99	RESERVA DE CONTINGÊNCIA	1.001.00	939.751,77			
TOTAL						939.751,77
TOTAL GERAL						68.335.452,01

CARLOS ALBERTO
ARAUJO DE
SOUSA:08215600425

Assinado de forma digital por
CARLOS ALBERTO ARAUJO DE
SOUSA:08215600425
Dados: 2021.12.28 11:40:49 -04'00'

CARLOS ALBERTO ARAÚJO DE SOUSA
SEC. MUN. DE FINANÇAS
082.156.004-25

GLADYS MATILDE
BUENO
BRASIL:02784670244

Assinado de forma digital por
GLADYS MATILDE BUENO
BRASIL:02784670244
Dados: 2021.12.28 14:38:45 -04'00'

GLADYS M. BUENO BRASIL
CONTADORA
027.846.702-44

JONER
CHAGAS:599287350
34

Assinado de forma digital por
JONER CHAGAS:59928735034
Dados: 2021.12.28 11:40:31
-04'00'

JONER CHAGAS
PREFEITO MUNICIPAL
599.287.350-34

**PREFEITURA MUNICIPAL DE BONFIM**

RUA RODRIGO JOSÉ DA SILVA, 37 - CNPJ:04.056.214/0001-30

Orçamento Programa - Exercício de 2022

Anexo 06

Page 1

Lei: 371, Data: 28/12/2021

PROGRAMA DE TRABALHO

(Inc.II, § 2º, Art.2º)

01 PODER LEGISLATIVO							
01 CÂMARA MUNICIPAL DE BONFIM							
Código	Especificação			Operação Especial	Projetos	Atividades	T o t a l
01	Legislativa					1.173.632,24	1.173.632,24
01	031	Ação Legislativa				1.173.632,24	1.173.632,24
01	031	0100	Gestão das Atividades da Câmara Municipal de Bonfim			1.173.632,24	1.173.632,24
01.031.0100.2001.0099	Manutenção da Câmara Municipal					1.100.482,24	1.100.482,24
01.031.0100.2101.0000	Reforma e Ampliação do Predio da Câmara					73.150,00	73.150,00
TOTAL				0,00	0,00	1.173.632,24	1.173.632,24

**PREFEITURA MUNICIPAL DE BONFIM**

RUA RODRIGO JOSÉ DA SILVA, 37 - CNPJ:04.056.214/0001-30

Orçamento Programa - Exercício de 2022

Anexo 06

Page 2

Lei: 371, Data: 28/12/2021

PROGRAMA DE TRABALHO

(Inc.II, § 2º, Art.2º)

02 PODER EXECUTIVO**02 GABINETE DO PREFEITO**

Código	Especificação	Operação Especial	Projetos	Atividades	T o t a l
04	Administração			561.173,65	561.173,65
04	122 Administração Geral			519.223,16	519.223,16
04	122 0200 Gestão das Atividades do Gabinete Civil			519.223,16	519.223,16
04.122.0200.2003.0000	Manutenção do Gabinete do Prefeito			321.626,62	321.626,62
04.122.0200.2016.0000	Realização de Conferencias Municipais			11.335,32	11.335,32
04.122.0200.2037.0000	Conselho Municipal da Cidade			11.335,32	11.335,32
04.122.0200.2071.0000	Acompanhamento das Ações Jurídico Administrativo			70.425,90	70.425,90
04.122.0200.2123.0000	Manutenção da Ouvidoria do Município			104.500,00	104.500,00
04	124 Controle Interno			41.950,49	41.950,49
04	124 0200 Gestão das Atividades do Gabinete Civil			41.950,49	41.950,49
04.124.0200.2004.0000	Manutenção do Controle Interno			41.950,49	41.950,49
TOTAL		0,00	0,00	561.173,65	561.173,65

**PREFEITURA MUNICIPAL DE BONFIM**

RUA RODRIGO JOSÉ DA SILVA, 37 - CNPJ:04.056.214/0001-30

Orçamento Programa - Exercício de 2022

Anexo 06

Page 3

PROGRAMA DE TRABALHO

(Inc.II, § 2º, Art.2º)

Lei: 371, Data: 28/12/2021

02 PODER EXECUTIVO					
03 FUNDO DE ENSINO FUNDAMENTAL - FUNDEB					
Código	Especificação	Operação Especial	Projetos	Atividades	T o t a l
12	Educação			17.650.276,62	17.650.276,62
12	361 Ensino Fundamental			14.358.502,58	14.358.502,58
12	361 1003 Gestão dos Recursos do FUNDEB			14.358.502,58	14.358.502,58
12.361.1003.2025.0000	Manutenção das Despesas de 70% do FUNDEB MAGISTÉRIO			5.630.630,07	5.630.630,07
12.361.1003.2026.0000	Manutenção das Despesas 70% do FUNDEB APOIO			3.224.058,66	3.224.058,66
12.361.1003.2063.0000	Operação e Manutenção da Educação Indígena			215.771,38	215.771,38
12.361.1003.2118.0000	Capacitação da Gestão e Servidores			152.080,21	152.080,21
12.361.1003.2119.0000	Manutenção do Transporte Escolar 30% FUNDEB			2.182.987,69	2.182.987,69
12.361.1003.3009.0000	Manutenção das Demais Despesas dos 30% FUNDEB			2.952.974,57	2.952.974,57
12	365 Educação Infantil			3.184.274,04	3.184.274,04
12	365 1003 Gestão dos Recursos do FUNDEB			3.184.274,04	3.184.274,04
12.365.1003.2025.0000	Manutenção das Despesas de 70% do FUNDEB MAGISTÉRIO			2.484.274,04	2.484.274,04
12.365.1003.2026.0000	Manutenção das Despesas 70% do FUNDEB APOIO			700.000,00	700.000,00
12	367 Educação Especial			107.500,00	107.500,00
12	367 1003 Gestão dos Recursos do FUNDEB			107.500,00	107.500,00
12.367.1003.2026.0000	Manutenção das Despesas 70% do FUNDEB APOIO			107.500,00	107.500,00
TOTAL		0,00	0,00	17.650.276,62	17.650.276,62

**PREFEITURA MUNICIPAL DE BONFIM**

RUA RODRIGO JOSÉ DA SILVA, 37 - CNPJ:04.056.214/0001-30

Orçamento Programa - Exercício de 2022

Anexo 06

Page 4

PROGRAMA DE TRABALHO

(Inc.II, § 2º, Art.2º)

Lei: 371, Data: 28/12/2021

02 PODER EXECUTIVO					
04 FUNDO NACIONAL DE ASSISTÊNCIA SOCIAL - FMAS					
Código	Especificação	Operação Especial	Projetos	Atividades	T o t a l
08	Assistência Social		906.825,92	1.480.057,20	2.386.883,12
08	122 Administração Geral			114.949,98	114.949,98
08	122 0800 Manutenção da Rede Sócio Assistencial FMAS - RP			114.949,98	114.949,98
08.122.0800.2061.0000	Manutenção e Modernização da Secretaria de Trabalho e Promoção Social			52.249,99	52.249,99
08.122.0800.2110.0000	Manutenção da Rede de Assistência Social - Geral			62.699,99	62.699,99
08	243 Assistência à Criança e ao Adolescente		793.472,68	510.305,75	1.303.778,43
08	243 0800 Manutenção da Rede Sócio Assistencial FMAS - RP		793.472,68		793.472,68
08.243.0800.1059.0000	Construção e Reforma do CRAS		396.736,34		396.736,34
08.243.0800.1060.0000	Construção e Reforma do CREAS		396.736,34		396.736,34
08	243 0801 Gestão do Fundo Municipal da Criança e Do Adolescente			235.350,00	235.350,00
08.243.0801.2111.0000	Gestão do Fundo Municipal da Criança e do Adolescente			235.350,00	235.350,00
08	243 0804 Gestão do Bloco de Índice de Gestão Descentralizada - SUAS FMAS			129.271,87	129.271,87
08.243.0804.2120.0000	Promoção do Acesso ao Mundo do Trabalho (Acessuas Trabalho)			129.271,87	129.271,87
08	243 0805 Gestão do Bloco de Proteção Social Básica - FMAS			37.435,90	37.435,90
08.243.0805.2010.0000	Serviço de Convivência e Fortalecimento de Vínculo - SCFV			24.937,70	24.937,70
08.243.0805.2033.0000	Manutenção e Implementação do Cras			12.498,20	12.498,20
08	243 0806 Gestão do Bloco de Proteção Social Especial de Média Complexidade FMAS			108.247,98	108.247,98
08.243.0806.2018.0000	Programa de Primeira Infância - Criança Feliz			74.989,20	74.989,20
08.243.0806.2058.0000	Programa Erradicação do Trabalho Infantil			33.258,78	33.258,78
08	244 Assistência Comunitária		113.353,24	854.801,47	968.154,71
08	244 0800 Manutenção da Rede Sócio Assistencial FMAS - RP		113.353,24	114.950,00	228.303,24
08.244.0800.1019.0000	Construção de Centro de Convivência		113.353,24		113.353,24
08.244.0800.2041.0000	Conselho de Assistência Social			10.450,00	10.450,00
08.244.0800.2062.0000	BENEFICIOS EVENTUAIS			104.500,00	104.500,00
08	244 0801 Gestão do Fundo Municipal da Criança e Do Adolescente			10.450,00	10.450,00
08.244.0801.2032.0000	Conselho do Direito da Criança e do Adolescente			10.450,00	10.450,00
08	244 0802 Gestão ao Enfrentamento do Covid - 19 - FMAS			250.000,00	250.000,00
08.244.0802.2124.0000	Enfrentamento Emergencial de Saúde - Coronavírus - Covid 19			250.000,00	250.000,00
08	244 0803 Gestão do Bloco de Bolsa Família - IGDBF - FMAS			138.539,20	138.539,20
08.244.0803.2008.0000	Manutenção do Programa IGD PBF			82.109,20	82.109,20
08.244.0803.2060.0000	Fator de Operação do PBF- IGD - M			56.430,00	56.430,00
08	244 0804 Gestão do Bloco de Índice de Gestão Descentralizada - SUAS FMAS			66.880,00	66.880,00
08.244.0804.2065.0000	Índice de Gestão Descentralizada IGD - SUAS			66.880,00	66.880,00
08	244 0805 Gestão do Bloco de Proteção Social Básica - FMAS			80.423,19	80.423,19
08.244.0805.2056.0000	Programa de Assistência ao Deficiente			10.868,00	10.868,00
08.244.0805.2057.0000	Programa de Assistência ao Idoso			10.868,00	10.868,00
08.244.0805.2108.0000	Serviços de Proteção Básica - Equipe Volante			58.687,19	58.687,19

**PREFEITURA MUNICIPAL DE BONFIM**

RUA RODRIGO JOSÉ DA SILVA, 37 - CNPJ:04.056.214/0001-30

Orçamento Programa - Exercício de 2022

Anexo 06

Page 5

Lei: 371, Data: 28/12/2021

PROGRAMA DE TRABALHO

(Inc.II, § 2º, Art.2º)

02 PODER EXECUTIVO**04 FUNDO NACIONAL DE ASSISTÊNCIA SOCIAL - FMAS**

Código	Especificação	Operação Especial	Projetos	Atividades	T o t a l
08 244 0806	Gestão do Bloco de Proteção Social Especial de Média Complexidade FMAS			193.559,08	193.559,08
08.244.0806.2014.0000	Programa de Enfrentamento da Violência contra a Mulher Fronteira - FMA			84.770,40	84.770,40
08.244.0806.2059.0000	Prog. da Família situação Risco Violação de Direito CREAS			27.169,99	27.169,99
08.244.0806.2107.0000	Gestão Serviço de Proteção e Atendimento Integral a Família - PAIFE			78.249,60	78.249,60
08.244.0806.2109.0000	Serviço Especializado em Abordagem Social			3.369,09	3.369,09
TOTAL		0,00	906.825,92	1.480.057,20	2.386.883,12

**PREFEITURA MUNICIPAL DE BONFIM**

RUA RODRIGO JOSÉ DA SILVA, 37 - CNPJ:04.056.214/0001-30

Orçamento Programa - Exercício de 2022

Anexo 06

Page 6

PROGRAMA DE TRABALHO

(Inc.II, § 2º, Art.2º)

Lei: 371, Data: 28/12/2021

02		PODER EXECUTIVO			
05		FUNDO DO DESENVOLVIMENTO EDUCAÇÃO - MDE			
Código	Especificação	Operação Especial	Projetos	Atividades	T o t a l
12	Educação		2.646.225,11	3.067.054,19	5.713.279,30
12	122	Administração Geral		265.479,06	265.479,06
12	122	1000	Gestão das Atividades do MDE no Desenvolvimento do Ensino Educacional	265.479,06	265.479,06
12.122.1000.2017.0000	Manutenção da Secretaria de Educação			265.479,06	265.479,06
12	361	Ensino Fundamental	1.595.189,69	2.405.758,37	4.000.948,06
12	361	1000	Gestão das Atividades do MDE no Desenvolvimento do Ensino Educacional	2.405.758,37	4.000.948,06
12.361.1000.1002.0000	Construção de Escolas		43.109,69		43.109,69
12.361.1000.1012.0000	Caminho da Escola		326.040,00		326.040,00
12.361.1000.1058.0000	Construção de Creche na Sede		326.040,00		326.040,00
12.361.1000.1064.0000	Construção de uma Escola Municipal no Tucano		150.000,00		150.000,00
12.361.1000.1065.0000	Construção da Escola Municipal na comunidade do Pium		150.000,00		150.000,00
12.361.1000.1066.0000	Construção da Escola Municipal na Vila Vilena		150.000,00		150.000,00
12.361.1000.1067.0000	Construção da Escola Municipal na Sede		150.000,00		150.000,00
12.361.1000.1069.0000	Construção da Escola na Comunidade Cachoerinha do Sapo		150.000,00		150.000,00
12.361.1000.1070.0000	ÔNIBUS ESCOLAR - PAR FNDE		150.000,00		150.000,00
12.361.1000.2017.0000	Manutenção da Secretaria de Educação			118.334,00	118.334,00
12.361.1000.2019.0000	Manutenção e Modernização da Rede de Ensino			896.209,46	896.209,46
12.361.1000.2022.0000	Conselho do FUNDEB			11.335,32	11.335,32
12.361.1000.2023.0000	Conselho de Alimentação Escolar			11.335,32	11.335,32
12.361.1000.2024.0000	Associação de Pais e Mestre			11.335,32	11.335,32
12.361.1000.2027.0000	Manutenção do Programa QSE			580.481,60	580.481,60
12.361.1000.2028.0000	Manutenção do Programa de Alimentação Escolar Indígena - PNAE			99.618,00	99.618,00
12.361.1000.2029.0000	Manutenção do Programa Nacional de Alimentação Escolar - PNAE			216.273,20	216.273,20
12.361.1000.2030.0000	Manutenção do Programa Nacional de Transporte Escolar - PNATE			309.804,97	309.804,97
12.361.1000.2031.0000	Implantação do Sistema de Avaliação - SAEMB			21.736,00	21.736,00
12.361.1000.2043.0000	Programa Dineheiro Direto Na Escola - PDDE			8.694,40	8.694,40
12.361.1000.2088.0000	Instalação de internet nas Escolas Municipais			94.600,78	94.600,78
12.361.1000.2127.0000	Implementação e Manutenção das Escolas Municipais			5.000,00	5.000,00
12.361.1000.2128.0000	Ampliação e Manutenção da Escola na Comunidades Taboca			7.000,00	7.000,00
12.361.1000.2129.0000	Ampliação e Manutenção da Escola na Comunidades Bom Jesus			7.000,00	7.000,00
12.361.1000.2130.0000	Reforma e Ampliação da Secretaria de Educação			7.000,00	7.000,00
12	365	Educação Infantil	1.051.035,42	395.816,76	1.446.852,18
12	365	1000	Gestão das Atividades do MDE no Desenvolvimento do Ensino Educacional	395.816,76	1.446.852,18
12.365.1000.1002.0000	Construção de Escolas		1.051.035,42		1.051.035,42
12.365.1000.2019.0000	Manutenção e Modernização da Rede de Ensino			188.102,11	188.102,11
12.365.1000.2090.0000	Garantir a Gestão das Unidades de Educação Infantil			207.714,65	207.714,65
27	Desporto e Lazer		543.400,00	727.242,37	1.270.642,37
27	812	Desporto Comunitário		704.065,06	704.065,06

**PREFEITURA MUNICIPAL DE BONFIM**

RUA RODRIGO JOSÉ DA SILVA, 37 - CNPJ:04.056.214/0001-30

Orçamento Programa - Exercício de 2022

Anexo 06

Page 7

Lei: 371, Data: 28/12/2021

PROGRAMA DE TRABALHO

(Inc.II, § 2º, Art.2º)

02 PODER EXECUTIVO**05 FUNDO DO DESENVOLVIMENTO EDUCAÇÃO - MDE**

Código	Especificação	Operação Especial	Projetos	Atividades	T o t a l
27 812 1002	Gestão do Desporto e Lazer			704.065,06	704.065,06
27.812.1002.2079.0000	Incentivo e Manutenção ao Esporte			50.000,00	50.000,00
27.812.1002.2080.0000	Apoio as Atividades Desportiva			654.065,06	654.065,06
27 813	Lazer		543.400,00	23.177,31	566.577,31
27 813 1002	Gestão do Desporto e Lazer		543.400,00	23.177,31	566.577,31
27.813.1002.1003.0000	Construção e Implementação de Quadras Esportivas		543.400,00		543.400,00
27.813.1002.2122.0000	Reforma e Instalações no Campos de Futebol Escolar			23.177,31	23.177,31
TOTAL		0,00	3.189.625,11	3.794.296,56	6.983.921,67

**PREFEITURA MUNICIPAL DE BONFIM**

RUA RODRIGO JOSÉ DA SILVA, 37 - CNPJ:04.056.214/0001-30

Orçamento Programa - Exercício de 2022

Anexo 06

Page 8

PROGRAMA DE TRABALHO

(Inc.II, § 2º, Art.2º)

Lei: 371, Data: 28/12/2021

02		PODER EXECUTIVO			
06		FUNDO MUNICIPAL DE SAÚDE - FMS			
Código	Especificação	Operação Especial	Projetos	Atividades	T o t a l
10	Saúde		3.436.377,78	9.624.293,79	13.060.671,57
10	301	Atenção Básica	3.436.377,78	7.698.624,85	11.135.002,63
10	301	0900	Gestão da Manutenção das Ações em Saúde com 15% dos Recursos Próprios - FUS	2.608.337,29	2.835.043,77
10.301.0900.1017.0000	Construção da Secretaria de Saude	226.706,48			226.706,48
10.301.0900.2038.0000	Manutenção da Rede de Saúde			2.138.665,80	2.138.665,80
10.301.0900.2039.0000	Manutenção da Secretaria de Saúde			390.324,22	390.324,22
10.301.0900.2078.0000	Manutenção da Gestão do Conselho de Saúde			22.670,65	22.670,65
10.301.0900.2115.0000	Capacitação dos Servidores da Area da Saúde			56.676,62	56.676,62
10	301	0901	Gestão de Convênios FMS	80.000,00	1.083.412,96
10.301.0901.1014.0000	Construção de UBS	453.412,96			453.412,96
10.301.0901.1072.0000	Construção e Manutenção de Academias Abertas em Praças	50.000,00			50.000,00
10.301.0901.1073.0000	Construção do Centro de Atenção Psicossocial (CAPS)	50.000,00			50.000,00
10.301.0901.1074.0000	Construção da UBS no Bairro Getúlio Vargas na sede	300.000,00			300.000,00
10.301.0901.1075.0000	Construção da UBS na Comunidade Jabuti	150.000,00			150.000,00
10.301.0901.2135.0000	Aquisição de Ambulâncias			80.000,00	80.000,00
10	301	0904	Gestão dos Programa de Atenção Básica em Saúde - SUS	4.724.459,16	4.724.459,16
10.301.0904.2034.0000	Incentivo para Ações Estratégicas - Microscopista			144.994,25	144.994,25
10.301.0904.2045.0000	Incentivo para Ações Estratégicas - PSB			232.575,20	232.575,20
10.301.0904.2047.0000	Programa de Saúde da Família - PSF/ESF PONDERADA			602.000,00	602.000,00
10.301.0904.2049.0000	Programas de Agentes Comunitários de Saúde - PACS/ACS			507.535,60	507.535,60
10.301.0904.2074.0000	Núcleo de Apoio a Saúde da Família - NASF PONDERADA			260.000,00	260.000,00
10.301.0904.2076.0000	Incentivo Financeiro da APS - Desempenho PMAQ			221.707,21	221.707,21
10.301.0904.2077.0000	INCENTIVO FINANCEIRO DA APS - CAPACITAÇÃO PONDERADA (PAB FIXO)			1.346.318,10	1.346.318,10
10.301.0904.2114.0000	Apoio a Manutenção dos POlos Academia da Saúde			37.620,00	37.620,00
10.301.0904.2116.0000	Incentivo Financeiro Per Capita de Transição			43.304,80	43.304,80
10.301.0904.2170.0000	Incremento e CoFinanciamento do PAB			1.328.404,00	1.328.404,00
10	301	0905	Gestão do Programa da Media Complexidade - FMS	43.472,00	43.472,00
10.301.0905.2117.0000	Manutenção da Gestão da Ouvidoria e Auditoria Municipal do SUS			43.472,00	43.472,00
10	301	0906	Gestão do Programa de Investimento da Área da Saúde - SUS	242.356,40	2.448.614,74
10.301.0906.1014.0000	Construção de UBS	496.889,14			496.889,14
10.301.0906.1015.0000	Aquisição de Equipamentos/Material Permanente	304.304,00			304.304,00
10.301.0906.1050.0000	Construção e Manutenção de USB	1.254.000,00			1.254.000,00
10.301.0906.1057.0000	Estruturação da Rede de Serviços de Atenção Basica	151.065,20			151.065,20
10.301.0906.2051.0000	Programa de Requalificação de UBS - Reformas			242.356,40	242.356,40
10	302	Assistência Hospitalar e Ambulatorial		1.294.273,06	1.294.273,06
10	302	0900	Gestão da Manutenção das Ações em Saúde com 15% dos Recursos Próprios - FUS	30.000,00	30.000,00
10.302.0900.2132.0000	Implementação das UBS do Município			30.000,00	30.000,00

**PREFEITURA MUNICIPAL DE BONFIM**

RUA RODRIGO JOSÉ DA SILVA, 37 - CNPJ:04.056.214/0001-30

Orçamento Programa - Exercício de 2022

Anexo 06

Page 9

PROGRAMA DE TRABALHO

(Inc.II, § 2º, Art.2º)

Lei: 371, Data: 28/12/2021

02 PODER EXECUTIVO**06 FUNDO MUNICIPAL DE SAÚDE - FMS**

Código	Especificação	Operação Especial	Projetos	Atividades	T o t a l
10 302 0905	Gestão do Programa da Media Complexidade - FMS			738.749,06	738.749,06
10.302.0905.2007.0000	Implementação para políticas REDE SEGONHA			23.509,68	23.509,68
10.302.0905.2011.0000	Atenção a Saúde da População para Procedimentos MAC			369.512,00	369.512,00
10.302.0905.2066.0000	Serviço de Atendimento Móvel de Urgência - SAMU			345.727,38	345.727,38
10 302 0907	Gestão ao Enfrentamento do Coronavírus - COVID 19			525.524,00	525.524,00
10.302.0907.2124.0000	Enfrentamento Emergencial de Saúde - Coronavírus - Covid 19			525.524,00	525.524,00
10 303	Suporte Profilático e Terapêutico			88.883,85	88.883,85
10 303 0902	Gestão dos Recursos da Farmácia Básica			88.883,85	88.883,85
10.303.0902.2002.0000	Prog. Nac. de Qualificação de Assistência Farmacêutica - QUALIFAR - SUS			23.675,85	23.675,85
10.303.0902.2050.0000	Programa de Assistência Farmacêutica Básica (parcela)			65.208,00	65.208,00
10 304	Vigilância Sanitária			53.322,75	53.322,75
10 304 0903	Gestão da Vigilância e Promoção em Saúde			53.322,75	53.322,75
10.304.0903.2055.0000	Piso Fixo de Vigilância Sanitária - FNS			14.735,92	14.735,92
10.304.0903.2112.0000	Piso Fixo de Vigilância Sanitária - ANVISA			38.586,83	38.586,83
10 305	Vigilância Epidemiológica			463.319,83	463.319,83
10 305 0900	Gestão da Manutenção das Ações em Saúde com 15% dos Recursos Próprios - FUS			30.000,00	30.000,00
10.305.0900.2134.0000	Reforma e Implementação do prédio da Vigilância em Saúde			30.000,00	30.000,00
10 305 0903	Gestão da Vigilância e Promoção em Saúde			433.319,83	433.319,83
10.305.0903.2044.0000	Programa Qualificação das Ações de Vigilância em Saúde - PVVS			13.602,39	13.602,39
10.305.0903.2053.0000	Ações Contingências de Vigilância em Saúde - PVVS			48.653,49	48.653,49
10.305.0903.2054.0000	Incentivo para Ações de Serviços de Vigilância em Saúde - IPVS			32.872,44	32.872,44
10.305.0903.2075.0000	Incentivo Financeiro para Ações de Vigilância em Saúde - PFVS			148.891,60	148.891,60
10.305.0903.2113.0000	Programa Agente de Endemias (FINANC. COMP. 95% 05% ACE, FORTALECIMENTO E ADICIONAL 0,5% ACE			189.299,91	189.299,91
10 306	Alimentação e Nutrição			25.869,45	25.869,45
10 306 0904	Gestão dos Programa de Atenção Básica em Saúde - SUS			25.869,45	25.869,45
10.306.0904.2020.0000	Incentivos para Ações Estratégicas - LRPD			15.869,45	15.869,45
10.306.0904.2046.0000	Vigilância Nutricional			10.000,00	10.000,00
TOTAL		0,00	3.436.377,78	9.624.293,79	13.060.671,57

**PREFEITURA MUNICIPAL DE BONFIM**

RUA RODRIGO JOSÉ DA SILVA, 37 - CNPJ:04.056.214/0001-30

Orçamento Programa - Exercício de 2022

Anexo 06

Page 10

Lei: 371, Data: 28/12/2021

PROGRAMA DE TRABALHO

(Inc.II, § 2º, Art.2º)

02 PODER EXECUTIVO**07 SECRETARIA MUNICIPAL DE ADMINISTRAÇÃO**

Código	Especificação	Operação Especial	Projetos	Atividades	T o t a l
04	Administração			1.899.389,73	1.899.389,73
04	122 Administração Geral			1.876.719,08	1.876.719,08
04	122 0300 Qualificação da Gestão Administrativa			1.876.719,08	1.876.719,08
04.122.0300.2005.0000	Manutenção da Secretaria de Administração			476.816,68	476.816,68
04.122.0300.2006.0000	Concurso Publico para contratação de servidores			53.941,60	53.941,60
04.122.0300.2015.0000	Revisão Anual de Salário de Servidores art. 37 inciso X			164.362,20	164.362,20
04.122.0300.2091.0000	Atualização das Progressões Funcional			161.975,00	161.975,00
04.122.0300.2092.0000	Despesas com Pessoal e Encargos			928.941,00	928.941,00
04.122.0300.2096.0000	Manutenção dos Veiculos da Prefeitura			90.682,60	90.682,60
04	128 Formação de Recursos Humanos			22.670,65	22.670,65
04	128 0300 Qualificação da Gestão Administrativa			22.670,65	22.670,65
04.128.0300.2040.0000	Capacitação do Corpo Técnico e Auxiliares			22.670,65	22.670,65
TOTAL		0,00	0,00	1.899.389,73	1.899.389,73

**PREFEITURA MUNICIPAL DE BONFIM**

RUA RODRIGO JOSÉ DA SILVA, 37 - CNPJ:04.056.214/0001-30

Orçamento Programa - Exercício de 2022

Anexo 06

Page 11

Lei: 371, Data: 28/12/2021

PROGRAMA DE TRABALHO

(Inc.II, § 2º, Art.2º)

02 PODER EXECUTIVO**08 SECRETARIA MUNICIPAL DE FINANÇAS**

Código	Especificação	Operação Especial	Projetos	Atividades	T o t a l
04	Administração		113.353,24	2.544.022,80	2.657.376,04
04	121	Planejamento e Orçamento		846.673,03	846.673,03
04	121	0400	Qualificação da Gestão Financeira	846.673,03	846.673,03
04.121.0400.2036.0000	Gestão da Dívida - DÍVIDA FUNDADA			846.673,03	846.673,03
04	122	Administração Geral		1.202.021,18	1.202.021,18
04	122	0400	Qualificação da Gestão Financeira	1.202.021,18	1.202.021,18
04.122.0400.2048.0000	Precatório PROJUDI 0816868-42.2021.8.23.0010			49.650,47	49.650,47
04.122.0400.2068.0000	Modernização da Gestão Administrativa e Fiscal			113.353,24	113.353,24
04.122.0400.2143.0000	Precatório PROJUDI 0816870-12.2021.8.23.0010			49.650,47	49.650,47
04.122.0400.2144.0000	Precatório PROJUDI 0816867-57.2021.8.23.0010			989.367,00	989.367,00
04	123	Administração Financeira	113.353,24	495.328,59	608.681,83
04	123	0400	Qualificação da Gestão Financeira	495.328,59	608.681,83
04.123.0400.1068.0000	Contrapartida de Convenios		113.353,24		113.353,24
04.123.0400.2012.0000	Gestão de PRECATÓRIOS PROJUDI 0816861-50.2021.8.23.001C			109.422,74	109.422,74
04.123.0400.2095.0000	Manutenção da Secretaria de Finanças			385.905,85	385.905,85
TOTAL		0,00	113.353,24	2.544.022,80	2.657.376,04

**PREFEITURA MUNICIPAL DE BONFIM**

RUA RODRIGO JOSÉ DA SILVA, 37 - CNPJ:04.056.214/0001-30

Orçamento Programa - Exercício de 2022

Anexo 06

Page 12

Lei: 371, Data: 28/12/2021

PROGRAMA DE TRABALHO

(Inc.II, § 2º, Art.2º)

02 PODER EXECUTIVO**09 SEC. MUNICIPAL DE CULTURA - SECULT**

Código	Especificação	Operação Especial	Projetos	Atividades	T o t a l
13	Cultura			516.890,77	516.890,77
13	392	Difusão Cultural		516.890,77	516.890,77
13	392	1001	Implementação da Difusão da Cultura Local	516.890,77	516.890,77
13.392.1001.2021.0000	Manutenção de Eventos e Festas Tradicionais			460.214,15	460.214,15
13.392.1001.2098.0000	Implementação do Incentivo da melhoria do artesanato			56.676,62	56.676,62
TOTAL		0,00	0,00	516.890,77	516.890,77

**PREFEITURA MUNICIPAL DE BONFIM**

RUA RODRIGO JOSÉ DA SILVA, 37 - CNPJ:04.056.214/0001-30

Orçamento Programa - Exercício de 2022

Anexo 06

Page 13

PROGRAMA DE TRABALHO

(Inc.II, § 2º, Art.2º)

Lei: 371, Data: 28/12/2021

02		PODER EXECUTIVO			
10		SECRETARIA MUNICIPAL DE OBRAS E SERVIÇOS PÚBLICOS			
Código	Especificação	Operação Especial	Projetos	Atividades	T o t a l
04	Administração		1.218.486,20	371.089,45	1.589.575,65
04	122	Administração Geral	918.486,20	371.089,45	1.289.575,65
04	122	0500	Gestão das Atividades da Sec. Mun. de Obras e Serviços Públicos	371.089,45	1.062.869,17
04.122.0500.1013.0000	Aquisição de Veículos e Máquinas Pesadas		691.779,72		691.779,72
04.122.0500.2069.0000	Manutenção da Secretaria de Obras			259.579,45	259.579,45
04.122.0500.2089.0000	FUMIP - Manutenção do Fundo de Iluminação Pública			81.510,00	81.510,00
04.122.0500.2092.0000	Despesas com Pessoal e Encargos			30.000,00	30.000,00
04	122	0508	Modernização das Instalações Municipais		226.706,48
04.122.0508.1018.0000	Construção do Predio da Prefeitura		226.706,48		226.706,48
04	605	Abastecimento	300.000,00		300.000,00
04	605	0508	Modernização das Instalações Municipais		300.000,00
04.605.0508.1016.0000	Construção e Reforma da Rodoviária		300.000,00		300.000,00
15	Urbanismo		8.292.796,86	750.939,05	9.043.735,91
15	451	Infra-Estrutura Urbana	8.157.187,67	171.310,00	8.328.497,67
15	451	0500	Gestão das Atividades da Sec. Mun. de Obras e Serviços Públicos	171.310,00	216.651,30
15.451.0500.1022.0000	Refoma e Manutenção de Instalações Públicas em Geral		45.341,30		45.341,30
15.451.0500.2073.0000	Manutenção e Reforma de Instalações Públicas			171.310,00	171.310,00
15	451	0501	Fortalecimento da Infraestrutura Municipal		7.998.493,13
15.451.0501.1004.0000	Construção de Pontes, Estradas e Viciniais		859.826,00		859.826,00
15.451.0501.1005.0000	Terraplenagem, recuperação e pavimen. urban. na sede e vila		1.767.864,00		1.767.864,00
15.451.0501.1032.0000	Recuperação de 62 KM de Estradas Viciniais na Comunidade de Vilena		536.925,90		536.925,90
15.451.0501.1035.0000	Recuperação de 06 KM de Estradas Viciniais na Comunidade Cumarú		408.316,19		408.316,19
15.451.0501.1036.0000	Recuperação de 30 KM de Estradas Viciniais na Comunidade São Francisco		395.558,63		395.558,63
15.451.0501.1038.0000	Recuperação de 18 KM de Estradas Viciniais na Comunidade Moscou		132.835,17		132.835,17
15.451.0501.1040.0000	Recuperação de Estradas Viciniais na Comunidade Jacamim		808.093,31		808.093,31
15.451.0501.1042.0000	Pavimentação e Recapeamento em Ruas e Avenidas da Sede do Município		737.293,34		737.293,34
15.451.0501.1043.0000	Recuperação de Estradas e Viciniais no Município com Raspagem e Tapa Buraco		304.607,15		304.607,15
15.451.0501.1045.0000	Pavimentação Asfáltica Rural		1.350.051,01		1.350.051,01
15.451.0501.1049.0000	Implantação/Infraestrutura com Pavimentação/CBUQ/ Drenagem e Calçadas, Meio-Fio e Sarjeta Sede		697.122,43		697.122,43
15	451	0504	Gestão das Áreas de Urbanismo do Município		113.353,24
15.451.0504.1021.0000	Construção de Praças e Logradouros Públicos		113.353,24		113.353,24
15	452	Serviços Urbanos		437.589,08	437.589,08
15	452	0500	Gestão das Atividades da Sec. Mun. de Obras e Serviços Públicos	437.589,08	437.589,08
15.452.0500.2070.0000	Manutenção da Limpeza Urbana			437.589,08	437.589,08
15	605	Abastecimento	135.609,19	142.039,97	277.649,16

**PREFEITURA MUNICIPAL DE BONFIM**

RUA RODRIGO JOSÉ DA SILVA, 37 - CNPJ:04.056.214/0001-30

Orçamento Programa - Exercício de 2022

Anexo 06

Page 14

PROGRAMA DE TRABALHO

(Inc.II, § 2º, Art.2º)

Lei: 371, Data: 28/12/2021

02 PODER EXECUTIVO**10 SECRETARIA MUNICIPAL DE OBRAS E SERVIÇOS PÚBLICOS**

Código	Especificação	Operação Especial	Projetos	Atividades	T o t a l
15	605 0500	Gestão das Atividades da Sec. Mun. de Obras e Serviços Públicos	135.609,19	142.039,97	277.649,16
15.605.0500.1004.0000	Construção de Pontes, Estradas e Vicinais		135.609,19		135.609,19
15.605.0500.2125.0000	Manutenção de Estradas e Pontes de Vicinais			142.039,97	142.039,97
16	Habitação		597.740,00		597.740,00
16	481 Habitação Rural		597.740,00		597.740,00
16	481 0502	Gestão do Setor Habitacional	597.740,00		597.740,00
16.481.0502.1006.0000	Construções de Unidades Habitacionais		597.740,00		597.740,00
17	Saneamento		1.528.531,27		1.528.531,27
17	512 Saneamento Básico Urbano		1.528.531,27		1.528.531,27
17	512 0503	Implementação do Saneamento Básico	1.528.531,27		1.528.531,27
17.512.0503.1009.0000	Construção de Módulo Sanitários		170.029,86		170.029,86
17.512.0503.1010.0000	Ampliação do Sistema de Esgoto e Abastecimento Água		678.381,97		678.381,97
17.512.0503.1011.0000	Construção de Aterro Sanitário		113.353,24		113.353,24
17.512.0503.1020.0000	Drenagem de Canais e Águas Pluviais		226.706,48		226.706,48
17.512.0503.1047.0000	Implantação de Saneamento Basico em Comunidades Rurais (FUNASA)		340.059,72		340.059,72
20	Agricultura		850.149,30		850.149,30
20	608 Promoção da Produção Agropecuária		566.766,20		566.766,20
20	608 0508	Modernização das Instalações Municipais	566.766,20		566.766,20
20.608.0508.1023.0000	Construção de Centros de Treinamento, Alto Arraia, Jabuti, Manoa, Moscou e Pium no Municípios de Bonfim		566.766,20		566.766,20
20	813 Lazer		283.383,10		283.383,10
20	813 0504	Gestão das Áreas de Urbanismo do Município	283.383,10		283.383,10
20.813.0504.1031.0000	Construção de um Mercado do Produtor na Comunidade do Jabuti (MAPA)		283.383,10		283.383,10
23	Comércio e Serviços		396.736,34		396.736,34
23	695 Turismo		396.736,34		396.736,34
23	695 0504	Gestão das Áreas de Urbanismo do Município	396.736,34		396.736,34
23.695.0504.1041.0000	Implantação de Sinalização Turística no Município de Bonfim		396.736,34		396.736,34
25	Energia		1.687.050,80		1.687.050,80
25	752 Energia Elétrica		1.687.050,80		1.687.050,80
25	752 0506	Ampliação da Rede de Iluminação Urbana	1.687.050,80		1.687.050,80
25.752.0506.1007.0000	Implantação Ampliação de Rede Elétrica e Distribuição de Iluminação Públicas		104.500,00		104.500,00
25.752.0506.1044.0000	Infraestrutura em Rede Eletrica Urbana de Baixa Tensão no Bairro São Francisco e Rural na Vicinal do Mata Mata (PCN)		576.112,68		576.112,68
25.752.0506.1046.0000	Implantação do Sistema de Geração de Energia apoio/Atividades Produtivas Comunidade Vila São Francisco (SUDAM)		624.665,36		624.665,36
25.752.0506.1048.0000	Eletrificação Rural Comunidade do Apum (PCN)		381.772,76		381.772,76
27	Desporto e Lazer		1.627.006,25		1.627.006,25

**PREFEITURA MUNICIPAL DE BONFIM**

RUA RODRIGO JOSÉ DA SILVA, 37 - CNPJ:04.056.214/0001-30

Orçamento Programa - Exercício de 2022

Anexo 06

Page 15

PROGRAMA DE TRABALHO

(Inc.II, § 2º, Art.2º)

Lei: 371, Data: 28/12/2021

02		PODER EXECUTIVO				
10		SECRETARIA MUNICIPAL DE OBRAS E SERVIÇOS PÚBLICOS				
Código	Especificação		Operação Especial	Projetos	Atividades	T o t a l
27	813	Lazer		1.627.006,25		1.627.006,25
27	813	0504	Gestão das Áreas de Urbanismo do Município	1.627.006,25		1.627.006,25
27.813.0504.1025.0000	Construção de Praça Pública na Vila Vilena (MTUR)			231.626,24		231.626,24
27.813.0504.1026.0000	Construção de uma Praça Pública na Comunidade do Moscou (MTUR)			396.736,34		396.736,34
27.813.0504.1027.0000	Construção de uma Praça Pública na Comunidade Manauá (MTUR)			396.736,34		396.736,34
27.813.0504.1028.0000	Construção de Uma Praça Pública no Bairro São Francisco (MTUR)			323.207,80		323.207,80
27.813.0504.1029.0000	Construção de uma Praça Pública na Vila Nova Esperança (MTUR)			39.673,63		39.673,63
27.813.0504.1030.0000	Construção de Uma Praça Pública no Bairro Cidade Nova			239.025,90		239.025,90
TOTAL			0,00	16.198.497,02	1.122.028,50	17.320.525,52

**PREFEITURA MUNICIPAL DE BONFIM**

RUA RODRIGO JOSÉ DA SILVA, 37 - CNPJ:04.056.214/0001-30

Orçamento Programa - Exercício de 2022

Anexo 06

Page 16

PROGRAMA DE TRABALHO

(Inc.II, § 2º, Art.2º)

Lei: 371, Data: 28/12/2021

02 PODER EXECUTIVO					
11 SECRETARIA MUNICIPAL DE AGRICULTURA ABASTECIMENTO					
Código	Especificação	Operação Especial	Projetos	Atividades	T o t a l
04	Administração			141.691,55	141.691,55
04	122 Administração Geral			141.691,55	141.691,55
04	122 0700 Gestão da Sec. Mun. de Agricultura e Abastecimento			141.691,55	141.691,55
04.122.0700.2094.0000	Manutenção da Sec.de Agricultura e Abastecimento			141.691,55	141.691,55
20	Agricultura		731.128,40	535.203,59	1.266.331,99
20	605 Abastecimento		311.721,41	409.211,47	720.932,88
20	605 0701 Incentivo a Produção Agropecuária Aquicultura		311.721,41	50.000,00	361.721,41
20.605.0701.1056.0000	Construção de Tanques Cavados		311.721,41		311.721,41
20.605.0701.2106.0000	Distribuição de Alevinos e Ração			50.000,00	50.000,00
20	605 0702 Apoio a Produção Agropecuária			233.811,47	233.811,47
20.605.0702.2072.0000	Estruturação da Patrulha Mecanizada			68.011,95	68.011,95
20.605.0702.2082.0000	Distribuição de Equipamentos e Ferramentas Agrícolas			79.347,27	79.347,27
20.605.0702.2083.0000	Implantação e Implementação de Assistência Técnica Agrícola			26.223,14	26.223,14
20.605.0702.2084.0000	Manutenção das Atividades Agrícolas			26.223,14	26.223,14
20.605.0702.2100.0000	Construção e Reforma de Mercados			34.005,97	34.005,97
20	605 0703 Programa de Agricultura Sustentável			125.400,00	125.400,00
20.605.0703.2081.0000	Implanatação de Viveiros Horta Comunitária			125.400,00	125.400,00
20	608 Promoção da Produção Agropecuária		419.406,99	56.676,62	476.083,61
20	608 0700 Gestão da Sec. Mun. de Agricultura e Abastecimento		272.047,78		272.047,78
20.608.0700.1053.0000	Aquisição de Tratores e Implementos Agrícolas (MAPA)		170.029,86		170.029,86
20.608.0700.1054.0000	Aquisição de Maquinas e Caminhão Toco (MAPA)		102.017,92		102.017,92
20	608 0701 Incentivo a Produção Agropecuária Aquicultura		147.359,21		147.359,21
20.608.0701.1062.0000	Conclusão dos Parques de Exposicao Sede e São Francisco		147.359,21		147.359,21
20	608 0703 Programa de Agricultura Sustentável			56.676,62	56.676,62
20.608.0703.2009.0000	Incentivo da Produção e transformação da Mandioca			56.676,62	56.676,62
20	632 Colonização			69.315,50	69.315,50
20	632 0704 Titularidade e Regularidade Fundiária			69.315,50	69.315,50
20.632.0704.2097.0000	Implementação da Regularidade Fundiaria Pequenos Produtores			69.315,50	69.315,50
TOTAL		0,00	731.128,40	676.895,14	1.408.023,54

**PREFEITURA MUNICIPAL DE BONFIM**

RUA RODRIGO JOSÉ DA SILVA, 37 - CNPJ:04.056.214/0001-30

Orçamento Programa - Exercício de 2022

Anexo 06

Page 17

Lei: 371, Data: 28/12/2021

PROGRAMA DE TRABALHO

(Inc.II, § 2º, Art.2º)

02 PODER EXECUTIVO					
12 SECRETARIA MUNICIPAL DE SEGURANÇA PUBLICA					
Código	Especificação	Operação Especial	Projetos	Atividades	T o t a l
06	Segurança Pública			226.706,45	226.706,45
06	182 Defesa Civil			226.706,45	226.706,45
06	182 5000 Gestão da Secretaria Municipal de Segurança Pública			113.353,22	113.353,22
06.182.5000.2104.0000	Manutenção da Secretaria de Segurança Pública			113.353,22	113.353,22
06	182 5001 Gestão da Guarda Municipal			113.353,23	113.353,23
06.182.5001.2105.0000	Manutenção da Guarda Municipal			113.353,23	113.353,23
TOTAL		0,00	0,00	226.706,45	226.706,45

**PREFEITURA MUNICIPAL DE BONFIM**

RUA RODRIGO JOSÉ DA SILVA, 37 - CNPJ:04.056.214/0001-30

Orçamento Programa - Exercício de 2022

Anexo 06

Page 18

Lei: 371, Data: 28/12/2021

PROGRAMA DE TRABALHO

(Inc.II, § 2º, Art.2º)

02 PODER EXECUTIVO					
13 SECRETARIA MUNICIPAL DE COMERCIO EXTERIOR					
Código	Especificação	Operação Especial	Projetos	Atividades	T o t a l
04	Administração			108.649,21	108.649,21
04	122 Administração Geral			108.649,21	108.649,21
04	122 2000 Gestão da Secretaria de Comércio Exterior			65.960,37	65.960,37
04.122.2000.2103.0000	Gestão da Secretaria Internacional			65.960,37	65.960,37
04	122 2001 Incentivo a Exportação e Relações de Fronteira			42.688,84	42.688,84
04.122.2001.2099.0000	Manutenção da Sec. de Relações Internacionais			42.688,84	42.688,84
23	Comércio e Serviços			92.464,29	92.464,29
23	691 Promoção Comercial			92.464,29	92.464,29
23	691 2001 Incentivo a Exportação e Relações de Fronteira			92.464,29	92.464,29
23.691.2001.2093.0000	Desenvolver o mercado de exportação			92.464,29	92.464,29
TOTAL		0,00	0,00	201.113,50	201.113,50

**PREFEITURA MUNICIPAL DE BONFIM**

RUA RODRIGO JOSÉ DA SILVA, 37 - CNPJ:04.056.214/0001-30

Orçamento Programa - Exercício de 2022

Anexo 06

Page 19

PROGRAMA DE TRABALHO

(Inc.II, § 2º, Art.2º)

Lei: 371, Data: 28/12/2021

02		PODER EXECUTIVO			
14		SECRETARIA MUNICIPAL DE TURISMOS			
Código	Especificação	Operação Especial	Projetos	Atividades	T o t a l
04	Administração			56.676,62	56.676,62
04	695 Turismo			56.676,62	56.676,62
04	695 4000 Gestão da Secretaria Municipal de Turismo			56.676,62	56.676,62
04.695.4000.2102.0000	Manutenção da Secretaria do Turismo			56.676,62	56.676,62
23	Comércio e Serviços			283.383,09	283.383,09
23	695 Turismo			283.383,09	283.383,09
23	695 4001 Implementação e Divulgação da Rede Turística			226.706,48	226.706,48
23.695.4001.2085.0000	Desenvolvimento do Eco Turismo e Turismo Social			226.706,48	226.706,48
23	695 4002 Gestão de Implementação do Turismo			56.676,61	56.676,61
23.695.4002.2086.0000	Implementação e Promoção do Turismo			56.676,61	56.676,61
TOTAL		0,00	0,00	340.059,71	340.059,71

**PREFEITURA MUNICIPAL DE BONFIM**

RUA RODRIGO JOSÉ DA SILVA, 37 - CNPJ:04.056.214/0001-30

Orçamento Programa - Exercício de 2022

Anexo 06

Page 20

PROGRAMA DE TRABALHO

(Inc.II, § 2º, Art.2º)

Lei: 371, Data: 28/12/2021**02 PODER EXECUTIVO****15 SECRETARIA MUNICIPAL DE MEIO AMBIENTE**

Código	Especificação	Operação Especial	Projetos	Atividades	T o t a l
04	Administração			229.868,15	229.868,15
04	122 Administração Geral			229.868,15	229.868,15
04	122 3000 Gestão da Secretaria do Meio Ambiente			229.868,15	229.868,15
04.122.3000.2064.0000	Manutenção da Secretaria do Meio Ambiente			229.868,15	229.868,15
18	Gestão Ambiental			329.110,75	329.110,75
18	542 Controle Ambiental			329.110,75	329.110,75
18	542 3000 Gestão da Secretaria do Meio Ambiente			11.335,32	11.335,32
18.542.3000.2035.0000	Conselho do Meio Ambiente			11.335,32	11.335,32
18	542 3001 Promoção da Defesa do Meio Ambiente			317.775,43	317.775,43
18.542.3001.2067.0000	Incentivo a Preservação do Meio Ambiente			317.775,43	317.775,43
TOTAL		0,00	0,00	558.978,90	558.978,90

**PREFEITURA MUNICIPAL DE BONFIM**

RUA RODRIGO JOSÉ DA SILVA, 37 - CNPJ:04.056.214/0001-30

Orçamento Programa - Exercício de 2022

Anexo 06

Page 21

Lei: 371, Data: 28/12/2021

PROGRAMA DE TRABALHO

(Inc.II, § 2º, Art.2º)

02 PODER EXECUTIVO					
16 SECRETARIA MUNICIPAL DE ASSUNTOS ÍNDIGENAS					
Código	Especificação	Operação Especial	Projetos	Atividades	T o t a l
04	Administração			150.077,21	150.077,21
04	122 Administração Geral			150.077,21	150.077,21
04	122 0600 Gestão da Secretaria Municipal do Índio			150.077,21	150.077,21
04.122.0600.2087.0000	Manutenção da Secretaria do Índio			150.077,21	150.077,21
TOTAL		0,00	0,00	150.077,21	150.077,21

**PREFEITURA MUNICIPAL DE BONFIM**

RUA RODRIGO JOSÉ DA SILVA, 37 - CNPJ:04.056.214/0001-30

Orçamento Programa - Exercício de 2022

Anexo 06

Page 22

Lei: 371, Data: 28/12/2021

PROGRAMA DE TRABALHO

(Inc.II, § 2º, Art.2º)

02		PODER EXECUTIVO			
19		SECRETARIA MUNICIPAL DE PLANEJAMENTO E GOVERNO			
Código	Especificação	Operação Especial	Projetos	Atividades	T o t a l
04	Administração			300.000,00	300.000,00
04	121	Planejamento e Orçamento		300.000,00	300.000,00
04	121	0300	Qualificação da Gestão Administrativa	300.000,00	300.000,00
04.121.0300.2142.0000	Manutenção da Secretaria Municipal de Planejamento e Governo			300.000,00	300.000,00
TOTAL		0,00	0,00	300.000,00	300.000,00

**PREFEITURA MUNICIPAL DE BONFIM**

RUA RODRIGO JOSÉ DA SILVA, 37 - CNPJ:04.056.214/0001-30

Orçamento Programa - Exercício de 2022

Anexo 06

Page 23

Lei: 371, Data: 28/12/2021

PROGRAMA DE TRABALHO

(Inc.II, § 2º, Art.2º)

90 Reserva de Contingência					
99 RESERVA DE CONTIGENCIA					
Código	Especificação	Operação Especial	Projetos	Atividades	T o t a l
99	Reserva de Contingência	939.751,77			939.751,77
99	999 Reserva de Contingência	939.751,77			939.751,77
99	999 9999 Reserva de Contingência	939.751,77			939.751,77
99.999.9999.9999.9999	RESERVA DE CONTIGENCIA	939.751,77			939.751,77
TOTAL		939.751,77	0,00	0,00	939.751,77
TOTAL GERAL		939.751,77	24.575.807,47	42.819.892,77	68.335.452,01

CARLOS ALBERTO
ARAUJO DE
SOUSA:08215600425
Assinado de forma digital por
CARLOS ALBERTO ARAUJO DE
SOUSA:08215600425
Dados: 2021.12.28 11:41:38
-04'00'

CARLOS ALBERTO ARAÚJO DE SOUSA
SEC. MUN. DE FINANÇAS
082.156.004-25

GLADYS MATILDE BUENO
BRASIL:02784670244
Assinado de forma digital por
GLADYS MATILDE BUENO
BRASIL:02784670244
Dados: 2021.12.28 14:31:49 -04'00'

GLADYS M. BUENO BRASIL
CONTADORA
027.846.702-44

JONER
CHAGAS:599287350
34
Assinado de forma digital por
JONER CHAGAS:59928735034
Dados: 2021.12.28 11:43:09
-04'00'

JONER CHAGAS
PREFEITO MUNICIPAL
599.287.350-34

**PREFEITURA MUNICIPAL DE BONFIM**

RUA RODRIGO JOSÉ DA SILVA, 37 - CNPJ:04.056.214/0001-30

Orçamento Programa - Exercício de 2022

Anexo 07

Page 1

**PROGRAMA DE TRABALHO DO GOVERNO
DEMONSTRATIVO DE FUNÇÕES, SUBFUNÇÕES E PROGRAMAS
POR PROJETOS, ATIVIDADES E OPERAÇÕES ESPECIAIS**

Lei: 371, Data: 28/12/2021

(Inc.II, § 2º, Art.2º)

Código	Especificação	Operação Especial	Projetos	Atividades	T o t a l
01	Legislativa	0,00	0,00	1.173.632,24	1.173.632,24
01	031 Ação Legislativa	0,00	0,00	1.173.632,24	1.173.632,24
01	031 0100 Gestão das Atividades da Câmara Municipal de Bonfim	0,00	0,00	1.173.632,24	1.173.632,24
01.031.0100.2001.0099	Manutenção da Câmara Municipal	0,00	0,00	1.100.482,24	1.100.482,24
01.031.0100.2101.0000	Reforma e Ampliação do Predio da Câmara	0,00	0,00	73.150,00	73.150,00
04	Administração	0,00	1.331.839,44	6.362.638,37	7.694.477,81
04	121 Planejamento e Orçamento	0,00	0,00	1.146.673,03	1.146.673,03
04	121 0300 Qualificação da Gestão Administrativa	0,00	0,00	300.000,00	300.000,00
04.121.0300.2142.0000	Manutenção da Secretaria Municipal de Planejamento e Governo	0,00	0,00	300.000,00	300.000,00
04	121 0400 Qualificação da Gestão Financeira	0,00	0,00	846.673,03	846.673,03
04.121.0400.2036.0000	Gestão da Dívida - DÍVIDA FUNDADA	0,00	0,00	846.673,03	846.673,03
04	122 Administração Geral	0,00	918.486,20	4.599.338,99	5.517.825,19
04	122 0200 Gestão das Atividades do Gabinete Civil	0,00	0,00	519.223,16	519.223,16
04.122.0200.2003.0000	Manutenção do Gabinete do Prefeito	0,00	0,00	321.626,62	321.626,62
04.122.0200.2016.0000	Realização de Conferencias Municipais	0,00	0,00	11.335,32	11.335,32
04.122.0200.2037.0000	Conselho Municipal da Cidade	0,00	0,00	11.335,32	11.335,32
04.122.0200.2071.0000	Acompanhamento das Ações Jurídico Administrativo	0,00	0,00	70.425,90	70.425,90
04.122.0200.2123.0000	Manutenção da Ouvidoria do Município	0,00	0,00	104.500,00	104.500,00
04	122 0300 Qualificação da Gestão Administrativa	0,00	0,00	1.876.719,08	1.876.719,08
04.122.0300.2005.0000	Manutenção da Secretaria de Administração	0,00	0,00	476.816,68	476.816,68
04.122.0300.2006.0000	Concurso Publico para contratação de servidores	0,00	0,00	53.941,60	53.941,60
04.122.0300.2015.0000	Revisão Anual de Salário de Servidores art. 37 inciso X	0,00	0,00	164.362,20	164.362,20
04.122.0300.2091.0000	Atualização das Progressões Funcional	0,00	0,00	161.975,00	161.975,00
04.122.0300.2092.0000	Despesas com Pessoal e Encargos	0,00	0,00	928.941,00	928.941,00
04.122.0300.2096.0000	Manutenção dos Veiculos da Prefeitura	0,00	0,00	90.682,60	90.682,60
04	122 0400 Qualificação da Gestão Financeira	0,00	0,00	1.202.021,18	1.202.021,18
04.122.0400.2048.0000	Precatório PROJUDI 0816868-42.2021.8.23.0010	0,00	0,00	49.650,47	49.650,47
04.122.0400.2068.0000	Modernização da Gestão Administrativa e Fiscal	0,00	0,00	113.353,24	113.353,24
04.122.0400.2143.0000	Precatório PROJUDI 0816870-12.2021.8.23.0010	0,00	0,00	49.650,47	49.650,47
04.122.0400.2144.0000	Precatório PROJUDI 0816867-57.2021.8.23.0010	0,00	0,00	989.367,00	989.367,00
04	122 0500 Gestão das Atividades da Sec. Mun. de Obras e Serviços Públicos	0,00	691.779,72	371.089,45	1.062.869,17
04.122.0500.1013.0000	Aquisição de Veiculos e Maquinas Pesadas	0,00	691.779,72	0,00	691.779,72
04.122.0500.2069.0000	Manutenção da Secretaria de Obras	0,00	0,00	259.579,45	259.579,45
04.122.0500.2089.0000	FUMIP - Manutenção do Fundo de Iluminação Publica	0,00	0,00	81.510,00	81.510,00
04.122.0500.2092.0000	Despesas com Pessoal e Encargos	0,00	0,00	30.000,00	30.000,00
04	122 0508 Modernização das Instalações Municipais	0,00	226.706,48	0,00	226.706,48
04.122.0508.1018.0000	Construção do Predio da Prefeitura	0,00	226.706,48	0,00	226.706,48
04	122 0600 Gestão da Secretaria Municipal do Índio	0,00	0,00	150.077,21	150.077,21
04.122.0600.2087.0000	Manutenção da Secretaria do Índio	0,00	0,00	150.077,21	150.077,21
04	122 0700 Gestão da Sec. Mun. de Agricultura e Abastecimento	0,00	0,00	141.691,55	141.691,55
04.122.0700.2094.0000	Manutenção da Sec.de Agricultura e Abastecimento	0,00	0,00	141.691,55	141.691,55
04	122 2000 Gestão da Secretaria de Comércio Exterior	0,00	0,00	65.960,37	65.960,37
04.122.2000.2103.0000	Gestão da Secretaria Internacional	0,00	0,00	65.960,37	65.960,37

**PREFEITURA MUNICIPAL DE BONFIM**

RUA RODRIGO JOSÉ DA SILVA, 37 - CNPJ:04.056.214/0001-30

Orçamento Programa - Exercício de 2022

Anexo 07

Page 2

Lei: 371, Data: 28/12/2021

**PROGRAMA DE TRABALHO DO GOVERNO
DEMONSTRATIVO DE FUNÇÕES, SUBFUNÇÕES E PROGRAMAS
POR PROJETOS, ATIVIDADES E OPERAÇÕES ESPECIAIS**
(Inc.II, § 2º, Art.2º)

Código	Especificação	Operação Especial	Projetos	Atividades	T o t a l
04	Administração	0,00	1.331.839,44	6.362.638,37	7.694.477,81
04	122 Administração Geral	0,00	918.486,20	4.599.338,99	5.517.825,19
04	122 2001 Incentivo a Exportação e Relações de Fronteira	0,00	0,00	42.688,84	42.688,84
04.122.2001.2099.0000	Manutenção da Sec. de Relações Internacionais	0,00	0,00	42.688,84	42.688,84
04	122 3000 Gestão da Secretaria do Meio Ambiente	0,00	0,00	229.868,15	229.868,15
04.122.3000.2064.0000	Manutenção da Secretaria do Meio Ambiente	0,00	0,00	229.868,15	229.868,15
04	123 Administração Financeira	0,00	113.353,24	495.328,59	608.681,83
04	123 0400 Qualificação da Gestão Financeira	0,00	113.353,24	495.328,59	608.681,83
04.123.0400.1068.0000	Contrapartida de Convenios	0,00	113.353,24	0,00	113.353,24
04.123.0400.2012.0000	Gestão de PRECATÓRIOS PROJUDI 0816861-50.2021.8.23.001C	0,00	0,00	109.422,74	109.422,74
04.123.0400.2095.0000	Manutenção da Secretaria de Finanças	0,00	0,00	385.905,85	385.905,85
04	124 Controle Interno	0,00	0,00	41.950,49	41.950,49
04	124 0200 Gestão das Atividades do Gabinete Civil	0,00	0,00	41.950,49	41.950,49
04.124.0200.2004.0000	Manutenção do Controle Interno	0,00	0,00	41.950,49	41.950,49
04	128 Formação de Recursos Humanos	0,00	0,00	22.670,65	22.670,65
04	128 0300 Qualificação da Gestão Administrativa	0,00	0,00	22.670,65	22.670,65
04.128.0300.2040.0000	Capacitação do Corpo Técnico e Auxiliares	0,00	0,00	22.670,65	22.670,65
04	605 Abastecimento	0,00	300.000,00	0,00	300.000,00
04	605 0508 Modernização das Instalações Municipais	0,00	300.000,00	0,00	300.000,00
04.605.0508.1016.0000	Construção e Reforma da Rodoviária	0,00	300.000,00	0,00	300.000,00
04	695 Turismo	0,00	0,00	56.676,62	56.676,62
04	695 4000 Gestão da Secretaria Municipal de Turismo	0,00	0,00	56.676,62	56.676,62
04.695.4000.2102.0000	Manutenção da Secretaria do Turismo	0,00	0,00	56.676,62	56.676,62
06	Segurança Pública	0,00	0,00	226.706,45	226.706,45
06	182 Defesa Civil	0,00	0,00	226.706,45	226.706,45
06	182 5000 Gestão da Secretaria Municipal de Segurança Pública	0,00	0,00	113.353,22	113.353,22
06.182.5000.2104.0000	Manutenção da Secretaria de Segurança Pública	0,00	0,00	113.353,22	113.353,22
06	182 5001 Gestão da Guarda Municipal	0,00	0,00	113.353,23	113.353,23
06.182.5001.2105.0000	Manutenção da Guarda Municipal	0,00	0,00	113.353,23	113.353,23
08	Assistência Social	0,00	906.825,92	1.480.057,20	2.386.883,12
08	122 Administração Geral	0,00	0,00	114.949,98	114.949,98
08	122 0800 Manutenção da Rede Sócio Assistencial FMAS - RP	0,00	0,00	114.949,98	114.949,98
08.122.0800.2061.0000	Manutenção e Modernização da Secretaria de Trabalho e Promoção Social	0,00	0,00	52.249,99	52.249,99
08.122.0800.2110.0000	Manutenção da Rede de Assistência Social - Geral	0,00	0,00	62.699,99	62.699,99
08	243 Assistência à Criança e ao Adolescente	0,00	793.472,68	510.305,75	1.303.778,43

**PREFEITURA MUNICIPAL DE BONFIM**

RUA RODRIGO JOSÉ DA SILVA, 37 - CNPJ:04.056.214/0001-30

Orçamento Programa - Exercício de 2022

Anexo 07

Page 3

**PROGRAMA DE TRABALHO DO GOVERNO
DEMONSTRATIVO DE FUNÇÕES, SUBFUNÇÕES E PROGRAMAS
POR PROJETOS, ATIVIDADES E OPERAÇÕES ESPECIAIS**

Lei: 371, Data: 28/12/2021

(Inc.II, § 2º, Art.2º)

Código	Especificação	Operação Especial	Projetos	Atividades	T o t a l		
08	Assistência Social	0,00	906.825,92	1.480.057,20	2.386.883,12		
08	243	Assistência à Criança e ao Adolescente	0,00	793.472,68	510.305,75	1.303.778,43	
08	243	0800	Manutenção da Rede Sócio Assistencial FMAS - RP	0,00	793.472,68	793.472,68	
08.243.0800.1059.0000	Construção e Reforma do CRAS	0,00	396.736,34	0,00	396.736,34		
08.243.0800.1060.0000	Construção e Reforma do CREAS	0,00	396.736,34	0,00	396.736,34		
08	243	0801	Gestão do Fundo Municipal da Criança e Do Adolescente	0,00	0,00	235.350,00	235.350,00
08.243.0801.2111.0000	Gestão do Fundo Municipal da Criança e do Adolescente	0,00	0,00	235.350,00	235.350,00		
08	243	0804	Gestão do Bloco de Índice de Gestão Descentralizada - SUAS FMAS	0,00	0,00	129.271,87	129.271,87
08.243.0804.2120.0000	Promoção do Acesso ao Mundo do Trabalho (Acessuas Trabalho)	0,00	0,00	129.271,87	129.271,87		
08	243	0805	Gestão do Bloco de Proteção Social Básica - FMAS	0,00	0,00	37.435,90	37.435,90
08.243.0805.2010.0000	Serviço de Convivência e Fortalecimento de Vínculo - SCFV	0,00	0,00	24.937,70	24.937,70		
08.243.0805.2033.0000	Manutenção e Implementação do Cras	0,00	0,00	12.498,20	12.498,20		
08	243	0806	Gestão do Bloco de Proteção Social Especial de Média Complexidade FMAS	0,00	0,00	108.247,98	108.247,98
08.243.0806.2018.0000	Programa de Primeira Infância - Criança Feliz	0,00	0,00	74.989,20	74.989,20		
08.243.0806.2058.0000	Programa Erradicação do Trabalho Infantil	0,00	0,00	33.258,78	33.258,78		
08	244	Assistência Comunitária	0,00	113.353,24	854.801,47	968.154,71	
08	244	0800	Manutenção da Rede Sócio Assistencial FMAS - RP	0,00	113.353,24	114.950,00	228.303,24
08.244.0800.1019.0000	Construção de Centro de Convivência	0,00	113.353,24	0,00	113.353,24		
08.244.0800.2041.0000	Conselho de Assistência Social	0,00	0,00	10.450,00	10.450,00		
08.244.0800.2062.0000	BENEFICIOS EVENTUAIS	0,00	0,00	104.500,00	104.500,00		
08	244	0801	Gestão do Fundo Municipal da Criança e Do Adolescente	0,00	0,00	10.450,00	10.450,00
08.244.0801.2032.0000	Conselho do Direito da Criança e do Adolescente	0,00	0,00	10.450,00	10.450,00		
08	244	0802	Gestão ao Enfrentamento do Covid - 19 - FMAS	0,00	0,00	250.000,00	250.000,00
08.244.0802.2124.0000	Enfrentamento Emergencial de Saúde - Coronavírus - Covid 19	0,00	0,00	250.000,00	250.000,00		
08	244	0803	Gestão do Bloco de Bolsa Família - IGDBF - FMAS	0,00	0,00	138.539,20	138.539,20
08.244.0803.2008.0000	Manutenção do Programa IGD PBF	0,00	0,00	82.109,20	82.109,20		
08.244.0803.2060.0000	Fator de Operação do PBF- IGD - M	0,00	0,00	56.430,00	56.430,00		
08	244	0804	Gestão do Bloco de Índice de Gestão Descentralizada - SUAS FMAS	0,00	0,00	66.880,00	66.880,00
08.244.0804.2065.0000	Índice de Gestão Descentralizada IGD - SUAS	0,00	0,00	66.880,00	66.880,00		
08	244	0805	Gestão do Bloco de Proteção Social Básica - FMAS	0,00	0,00	80.423,19	80.423,19
08.244.0805.2056.0000	Programa de Assistência ao Deficiente	0,00	0,00	10.868,00	10.868,00		
08.244.0805.2057.0000	Programa de Assistência ao Idoso	0,00	0,00	10.868,00	10.868,00		
08.244.0805.2108.0000	Serviços de Proteção Básica - Equipe Volante	0,00	0,00	58.687,19	58.687,19		
08	244	0806	Gestão do Bloco de Proteção Social Especial de Média Complexidade FMAS	0,00	0,00	193.559,08	193.559,08
08.244.0806.2014.0000	Programa de Enfrentamento da Violência contra a Mulher Fronteira - FMA	0,00	0,00	84.770,40	84.770,40		
08.244.0806.2059.0000	Prog. da Família situação Risco Violação de Direito CREAS	0,00	0,00	27.169,99	27.169,99		
08.244.0806.2107.0000	Gestão Serviço de Proteção e Atendimento Integral a Família - PAIFE	0,00	0,00	78.249,60	78.249,60		
08.244.0806.2109.0000	Serviço Especializado em Abordagem Social	0,00	0,00	3.369,09	3.369,09		
10	Saúde	0,00	3.436.377,78	9.624.293,79	13.060.671,57		
10	301	Atenção Básica	0,00	3.436.377,78	7.698.624,85	11.135.002,63	

**PREFEITURA MUNICIPAL DE BONFIM**

RUA RODRIGO JOSÉ DA SILVA, 37 - CNPJ:04.056.214/0001-30

Orçamento Programa - Exercício de 2022

Anexo 07

Page 4

**PROGRAMA DE TRABALHO DO GOVERNO
DEMONSTRATIVO DE FUNÇÕES, SUBFUNÇÕES E PROGRAMAS
POR PROJETOS, ATIVIDADES E OPERAÇÕES ESPECIAIS**

Lei: 371, Data: 28/12/2021

(Inc.II, § 2º, Art.2º)

Código	Especificação	Operação Especial	Projetos	Atividades	T o t a l		
10	Saúde	0,00	3.436.377,78	9.624.293,79	13.060.671,57		
10	301	Atenção Básica	0,00	3.436.377,78	7.698.624,85	11.135.002,63	
10	301	0900	Gestão da Manutenção das Ações em Saúde com 15% dos Recursos Próprios - FUS	0,00	226.706,48	2.608.337,29	2.835.043,77
10.301.0900.1017.0000	Construção da Secretaria de Saude	0,00	226.706,48	0,00	226.706,48		
10.301.0900.2038.0000	Manutenção da Rede de Saúde	0,00	0,00	2.138.665,80	2.138.665,80		
10.301.0900.2039.0000	Manutenção da Secretaria de Saúde	0,00	0,00	390.324,22	390.324,22		
10.301.0900.2078.0000	Manutenção da Gestão do Conselho de Saúde	0,00	0,00	22.670,65	22.670,65		
10.301.0900.2115.0000	Capacitação dos Servidores da Area da Saúde	0,00	0,00	56.676,62	56.676,62		
10	301	0901	Gestão de Convênios FMS	0,00	1.003.412,96	80.000,00	1.083.412,96
10.301.0901.1014.0000	Contrução de UBS	0,00	453.412,96	0,00	453.412,96		
10.301.0901.1072.0000	Construção e Manutenção de Academias Abertas em Praças	0,00	50.000,00	0,00	50.000,00		
10.301.0901.1073.0000	Contrução do Centro de Atenção Psicossocial (CAPS)	0,00	50.000,00	0,00	50.000,00		
10.301.0901.1074.0000	Contrução da UBS no Bairro Getúlio Vargas na sede	0,00	300.000,00	0,00	300.000,00		
10.301.0901.1075.0000	Construção da UBS na Comunidade Jabuti	0,00	150.000,00	0,00	150.000,00		
10.301.0901.2135.0000	Aquisição de Ambulâncias	0,00	0,00	80.000,00	80.000,00		
10	301	0904	Gestão dos Programa de Atenção Básica em Saúde - SUS	0,00	0,00	4.724.459,16	4.724.459,16
10.301.0904.2034.0000	Incentivo para Ações Estratégicas - Microscopista	0,00	0,00	144.994,25	144.994,25		
10.301.0904.2045.0000	Incentivo para Ações Estratégicas - PSB	0,00	0,00	232.575,20	232.575,20		
10.301.0904.2047.0000	Programa de Saúde da Família - PSF/ESF PONDERADA	0,00	0,00	602.000,00	602.000,00		
10.301.0904.2049.0000	Programas de Agentes Comunitários de Saúde - PACS/ACS	0,00	0,00	507.535,60	507.535,60		
10.301.0904.2074.0000	Núcleo de Apoio a Saúde da Família - NASF PONDERADA	0,00	0,00	260.000,00	260.000,00		
10.301.0904.2076.0000	Incentivo Financeiro da APS - Desempenho PMAQ	0,00	0,00	221.707,21	221.707,21		
10.301.0904.2077.0000	INCENTIVO FINANCEIRO DA APS - CAPACITAÇÃO PONDERADA (PAB FIXO)	0,00	0,00	1.346.318,10	1.346.318,10		
10.301.0904.2114.0000	Apoio a Manutenção dos POlos Academia da Saúde	0,00	0,00	37.620,00	37.620,00		
10.301.0904.2116.0000	Incentivo Financeiro Per Capita de Transição	0,00	0,00	43.304,80	43.304,80		
10.301.0904.2170.0000	Incremento e CoFinanciamento do PAB	0,00	0,00	1.328.404,00	1.328.404,00		
10	301	0905	Gestão do Programa da Media Complexidade - FMS	0,00	0,00	43.472,00	43.472,00
10.301.0905.2117.0000	Manutenção da Gestão da Ouvidoria e Auditoria Municipal do SUS	0,00	0,00	43.472,00	43.472,00		
10	301	0906	Gestão do Programa de Investimento da Área da Saúde - SUS	0,00	2.206.258,34	242.356,40	2.448.614,74
10.301.0906.1014.0000	Contrução de UBS	0,00	496.889,14	0,00	496.889,14		
10.301.0906.1015.0000	Aquisição de Equipamentos/Material Permanente	0,00	304.304,00	0,00	304.304,00		
10.301.0906.1050.0000	Construção e Manutenção de USB	0,00	1.254.000,00	0,00	1.254.000,00		
10.301.0906.1057.0000	Estruturação da Rede de Serviços de Atenção Basica	0,00	151.065,20	0,00	151.065,20		
10.301.0906.2051.0000	Programa de Requalificação de UBS - Reformas	0,00	0,00	242.356,40	242.356,40		
10	302	Assistência Hospitalar e Ambulatorial	0,00	0,00	1.294.273,06	1.294.273,06	
10	302	0900	Gestão da Manutenção das Ações em Saúde com 15% dos Recursos Próprios - FUS	0,00	0,00	30.000,00	30.000,00
10.302.0900.2132.0000	Implementação das UBS do Município	0,00	0,00	30.000,00	30.000,00		
10	302	0905	Gestão do Programa da Media Complexidade - FMS	0,00	0,00	738.749,06	738.749,06
10.302.0905.2007.0000	Implementação para políticas REDE SEGONHA	0,00	0,00	23.509,68	23.509,68		
10.302.0905.2011.0000	Atenção a Saúde da População para Procedimentos MAC	0,00	0,00	369.512,00	369.512,00		
10.302.0905.2066.0000	Serviço de Atendimento Móvel de Urgência - SAMU	0,00	0,00	345.727,38	345.727,38		
10	302	0907	Gestão ao Enfrentamento do Coronavírus - COVID 19	0,00	0,00	525.524,00	525.524,00
10.302.0907.2124.0000	Enfrentamento Emergencial de Saúde - Coronavírus - Covid 19	0,00	0,00	525.524,00	525.524,00		
10	303	Suporte Profilático e Terapêutico	0,00	0,00	88.883,85	88.883,85	

**PREFEITURA MUNICIPAL DE BONFIM**

RUA RODRIGO JOSÉ DA SILVA, 37 - CNPJ:04.056.214/0001-30

Orçamento Programa - Exercício de 2022

Anexo 07

Page 5

**PROGRAMA DE TRABALHO DO GOVERNO
DEMONSTRATIVO DE FUNÇÕES, SUBFUNÇÕES E PROGRAMAS
POR PROJETOS, ATIVIDADES E OPERAÇÕES ESPECIAIS**

Lei: 371, Data: 28/12/2021

(Inc.II, § 2º, Art.2º)

Código	Especificação	Operação Especial	Projetos	Atividades	T o t a l
10	Saúde	0,00	3.436.377,78	9.624.293,79	13.060.671,57
10	303 Suporte Profilático e Terapêutico	0,00	0,00	88.883,85	88.883,85
10	303 0902 Gestão dos Recursos da Farmácia Básica	0,00	0,00	88.883,85	88.883,85
10.303.0902.2002.0000	Prog. Nac. de Qualificação de Assistência Farmacêutica - QUALIFAR - SUS	0,00	0,00	23.675,85	23.675,85
10.303.0902.2050.0000	Programa de Assistência Farmacêutica Básica (parcela)	0,00	0,00	65.208,00	65.208,00
10	304 Vigilância Sanitária	0,00	0,00	53.322,75	53.322,75
10	304 0903 Gestão da Vigilância e Promoção em Saúde	0,00	0,00	53.322,75	53.322,75
10.304.0903.2055.0000	Piso Fixo de Vigilância Sanitária - FNS	0,00	0,00	14.735,92	14.735,92
10.304.0903.2112.0000	Piso Fixo de Vigilância Sanitária - ANVISA	0,00	0,00	38.586,83	38.586,83
10	305 Vigilância Epidemiológica	0,00	0,00	463.319,83	463.319,83
10	305 0900 Gestão da Manutenção das Ações em Saúde com 15% dos Recursos Próprios - FUS	0,00	0,00	30.000,00	30.000,00
10.305.0900.2134.0000	Reforma e Implementação do prédio da Vigilância em Saúde	0,00	0,00	30.000,00	30.000,00
10	305 0903 Gestão da Vigilância e Promoção em Saúde	0,00	0,00	433.319,83	433.319,83
10.305.0903.2044.0000	Programa Qualificação das Ações de Vigilância em Saúde - PVVS	0,00	0,00	13.602,39	13.602,39
10.305.0903.2053.0000	Ações Contingências de Vigilância em Saúde - PVVS	0,00	0,00	48.653,49	48.653,49
10.305.0903.2054.0000	Incentivo para Ações de Serviços de Vigilância em Saúde - IPVS	0,00	0,00	32.872,44	32.872,44
10.305.0903.2075.0000	Incentivo Financeiro para Ações de Vigilância em Saúde - PFVS	0,00	0,00	148.891,60	148.891,60
10.305.0903.2113.0000	Programa Agente de Endemias (FINANC. COMP. 95% 05% ACE, FORTALECIMENTO E ADICIONAL 0,5% ACE	0,00	0,00	189.299,91	189.299,91
10	306 Alimentação e Nutrição	0,00	0,00	25.869,45	25.869,45
10	306 0904 Gestão dos Programa de Atenção Básica em Saúde - SUS	0,00	0,00	25.869,45	25.869,45
10.306.0904.2020.0000	Incentivos para Ações Estratégicas - LRPD	0,00	0,00	15.869,45	15.869,45
10.306.0904.2046.0000	Vigilância Nutricional	0,00	0,00	10.000,00	10.000,00
12	Educação	0,00	2.646.225,11	20.717.330,81	23.363.555,92
12	122 Administração Geral	0,00	0,00	265.479,06	265.479,06
12	122 1000 Gestão das Atividades do MDE no Desenvolvimento do Ensino Educacional	0,00	0,00	265.479,06	265.479,06
12.122.1000.2017.0000	Manutenção da Secretaria de Educação	0,00	0,00	265.479,06	265.479,06
12	361 Ensino Fundamental	0,00	1.595.189,69	16.764.260,95	18.359.450,64

**PREFEITURA MUNICIPAL DE BONFIM**

RUA RODRIGO JOSÉ DA SILVA, 37 - CNPJ:04.056.214/0001-30

Orçamento Programa - Exercício de 2022

Anexo 07

Page 6

**PROGRAMA DE TRABALHO DO GOVERNO
DEMONSTRATIVO DE FUNÇÕES, SUBFUNÇÕES E PROGRAMAS
POR PROJETOS, ATIVIDADES E OPERAÇÕES ESPECIAIS**
(Inc.II, § 2º, Art.2º)

Lei: 371, Data: 28/12/2021

Código	Especificação	Operação Especial	Projetos	Atividades	T o t a l
12	Educação	0,00	2.646.225,11	20.717.330,81	23.363.555,92
12	361 Ensino Fundamental	0,00	1.595.189,69	16.764.260,95	18.359.450,64
12	361 1000 Gestão das Atividades do MDE no Desenvolvimento do Ensino Educacional	0,00	1.595.189,69	2.405.758,37	4.000.948,06
12.361.1000.1002.0000	Construção de Escolas	0,00	43.109,69	0,00	43.109,69
12.361.1000.1012.0000	Caminho da Escola	0,00	326.040,00	0,00	326.040,00
12.361.1000.1058.0000	Construção de Creche na Sede	0,00	326.040,00	0,00	326.040,00
12.361.1000.1064.0000	Construção de uma Escola Municipal no Tucano	0,00	150.000,00	0,00	150.000,00
12.361.1000.1065.0000	Construção da Escola Municipal na comunidade do Pium	0,00	150.000,00	0,00	150.000,00
12.361.1000.1066.0000	Construção da Escola Municipal na Vila Vilena	0,00	150.000,00	0,00	150.000,00
12.361.1000.1067.0000	Construção da Escola Municipal na Sede	0,00	150.000,00	0,00	150.000,00
12.361.1000.1069.0000	Construção da Escola na Comunidade Cachoeirinha do Sapo	0,00	150.000,00	0,00	150.000,00
12.361.1000.1070.0000	ÔNIBUS ESCOLAR - PAR FNDE	0,00	150.000,00	0,00	150.000,00
12.361.1000.2017.0000	Manutenção da Secretaria de Educação	0,00	0,00	118.334,00	118.334,00
12.361.1000.2019.0000	Manutenção e Modernização da Rede de Ensino	0,00	0,00	896.209,46	896.209,46
12.361.1000.2022.0000	Conselho do FUNDEB	0,00	0,00	11.335,32	11.335,32
12.361.1000.2023.0000	Conselho de Alimentação Escolar	0,00	0,00	11.335,32	11.335,32
12.361.1000.2024.0000	Associação de Pais e Mestre	0,00	0,00	11.335,32	11.335,32
12.361.1000.2027.0000	Manutenção do Programa QSE	0,00	0,00	580.481,60	580.481,60
12.361.1000.2028.0000	Manutenção do Programa de Alimentação Escolar Indígena - PNAE	0,00	0,00	99.618,00	99.618,00
12.361.1000.2029.0000	Manutenção do Programa Nacional de Alimentação Escolar - PNAE	0,00	0,00	216.273,20	216.273,20
12.361.1000.2030.0000	Manutenção do Programa Nacional de Transporte Escolar - PNATE	0,00	0,00	309.804,97	309.804,97
12.361.1000.2031.0000	Implantação do Sistema de Avaliação - SAEMB	0,00	0,00	21.736,00	21.736,00
12.361.1000.2043.0000	Programa Dineheiro Direto Na Escola - PDDE	0,00	0,00	8.694,40	8.694,40
12.361.1000.2088.0000	Instalação de internet nas Escolas Municipais	0,00	0,00	94.600,78	94.600,78
12.361.1000.2127.0000	Implementação e Manutenção das Escolas Municipais	0,00	0,00	5.000,00	5.000,00
12.361.1000.2128.0000	Ampliação e Manutenção da Escola na Comunidades Taboca	0,00	0,00	7.000,00	7.000,00
12.361.1000.2129.0000	Ampliação e Manutenção da Escola na Comunidades Bom Jesus	0,00	0,00	7.000,00	7.000,00
12.361.1000.2130.0000	Reforma e Ampliação da Secretaria de Educação	0,00	0,00	7.000,00	7.000,00
12	361 1003 Gestão dos Recursos do FUNDEB	0,00	0,00	14.358.502,58	14.358.502,58
12.361.1003.2025.0000	Manutenção das Despesas de 70% do FUNDEB MAGISTÉRIO	0,00	0,00	5.630.630,07	5.630.630,07
12.361.1003.2026.0000	Manutenção das Despesas 70% do FUNDEB APOIO	0,00	0,00	3.224.058,66	3.224.058,66
12.361.1003.2063.0000	Operação e Manutenção da Educação Indígena	0,00	0,00	215.771,38	215.771,38
12.361.1003.2118.0000	Capacitação da Gestão e Servidores	0,00	0,00	152.080,21	152.080,21
12.361.1003.2119.0000	Manutenção do Transporte Escolar 30% FUNDEB	0,00	0,00	2.182.987,69	2.182.987,69
12.361.1003.3009.0000	Manutenção das Demais Despesas dos 30% FUNDEB	0,00	0,00	2.952.974,57	2.952.974,57
12	365 Educação Infantil	0,00	1.051.035,42	3.580.090,80	4.631.126,22
12	365 1000 Gestão das Atividades do MDE no Desenvolvimento do Ensino Educacional	0,00	1.051.035,42	395.816,76	1.446.852,18
12.365.1000.1002.0000	Construção de Escolas	0,00	1.051.035,42	0,00	1.051.035,42
12.365.1000.2019.0000	Manutenção e Modernização da Rede de Ensino	0,00	0,00	188.102,11	188.102,11
12.365.1000.2090.0000	Garantir a Gestão das Unidades de Educação Infantil	0,00	0,00	207.714,65	207.714,65
12	365 1003 Gestão dos Recursos do FUNDEB	0,00	0,00	3.184.274,04	3.184.274,04
12.365.1003.2025.0000	Manutenção das Despesas de 70% do FUNDEB MAGISTÉRIO	0,00	0,00	2.484.274,04	2.484.274,04
12.365.1003.2026.0000	Manutenção das Despesas 70% do FUNDEB APOIO	0,00	0,00	700.000,00	700.000,00
12	367 Educação Especial	0,00	0,00	107.500,00	107.500,00
12	367 1003 Gestão dos Recursos do FUNDEB	0,00	0,00	107.500,00	107.500,00
12.367.1003.2026.0000	Manutenção das Despesas 70% do FUNDEB APOIO	0,00	0,00	107.500,00	107.500,00
13	Cultura	0,00	0,00	516.890,77	516.890,77
13	392 Difusão Cultural	0,00	0,00	516.890,77	516.890,77

**PREFEITURA MUNICIPAL DE BONFIM**

RUA RODRIGO JOSÉ DA SILVA, 37 - CNPJ:04.056.214/0001-30

Orçamento Programa - Exercício de 2022

Anexo 07

Page 7

Lei: 371, Data: 28/12/2021

**PROGRAMA DE TRABALHO DO GOVERNO
DEMONSTRATIVO DE FUNÇÕES, SUBFUNÇÕES E PROGRAMAS
POR PROJETOS, ATIVIDADES E OPERAÇÕES ESPECIAIS**
(Inc.II, § 2º, Art.2º)

Código	Especificação	Operação Especial	Projetos	Atividades	T o t a l
13	Cultura	0,00	0,00	516.890,77	516.890,77
13	392 Difusão Cultural	0,00	0,00	516.890,77	516.890,77
13	392 1001 Implementação da Difusão da Cultura Local	0,00	0,00	516.890,77	516.890,77
13.392.1001.2021.0000	Manutenção de Eventos e Festas Tradicionais	0,00	0,00	460.214,15	460.214,15
13.392.1001.2098.0000	Implementação do Incentivo da melhoria do artesanato	0,00	0,00	56.676,62	56.676,62
15	Urbanismo	0,00	8.292.796,86	750.939,05	9.043.735,91
15	451 Infra-Estrutura Urbana	0,00	8.157.187,67	171.310,00	8.328.497,67
15	451 0500 Gestão das Atividades da Sec. Mun. de Obras e Serviços Públicos	0,00	45.341,30	171.310,00	216.651,30
15.451.0500.1022.0000	Refoma e Manutenção de Instalações Públicas em Geral	0,00	45.341,30	0,00	45.341,30
15.451.0500.2073.0000	Manutenção e Reforma de Instalações Públicas	0,00	0,00	171.310,00	171.310,00
15	451 0501 Fortalecimento da Infraestrutura Municipal	0,00	7.998.493,13	0,00	7.998.493,13
15.451.0501.1004.0000	Construção de Pontes, Estradas e Vicinais	0,00	859.826,00	0,00	859.826,00
15.451.0501.1005.0000	Terraplenagem, recuperação e pavimen. urban. na sede e vila	0,00	1.767.864,00	0,00	1.767.864,00
15.451.0501.1032.0000	Recuperação de 62 KM de Estradas Vicinais na Comunidade de Vilena	0,00	536.925,90	0,00	536.925,90
15.451.0501.1035.0000	Recuperação de 06 KM de Estradas Vicinais na Comunidade Cumarú	0,00	408.316,19	0,00	408.316,19
15.451.0501.1036.0000	Recuperação de 30 KM de Estradas Vicinais na Comunidade São Francisco	0,00	395.558,63	0,00	395.558,63
15.451.0501.1038.0000	Recuperação de 18 KM de Estradas Vicinais na Comunidade Moscou	0,00	132.835,17	0,00	132.835,17
15.451.0501.1040.0000	Recuperação de Estradas Vicinais na Comunidade Jacamim	0,00	808.093,31	0,00	808.093,31
15.451.0501.1042.0000	Pavimentação e Recapeamento em Ruas e Avenidas da Sede do Município	0,00	737.293,34	0,00	737.293,34
15.451.0501.1043.0000	Recuperação de Estradas e Vicinais no Município com Raspagem e Tapa Buraco	0,00	304.607,15	0,00	304.607,15
15.451.0501.1045.0000	Pavimentação Asfáltica Rural	0,00	1.350.051,01	0,00	1.350.051,01
15.451.0501.1049.0000	Implantação/Infraestrutura com Pavimentação/CBUQ/ Drenagem e Calçadas, Meio-Fio e Sarjeta Sede	0,00	697.122,43	0,00	697.122,43
15	451 0504 Gestão das Áreas de Urbanismo do Município	0,00	113.353,24	0,00	113.353,24
15.451.0504.1021.0000	Construção de Praças e Logradouros Públicos	0,00	113.353,24	0,00	113.353,24
15	452 Serviços Urbanos	0,00	0,00	437.589,08	437.589,08
15	452 0500 Gestão das Atividades da Sec. Mun. de Obras e Serviços Públicos	0,00	0,00	437.589,08	437.589,08
15.452.0500.2070.0000	Manutenção da Limpeza Urbana	0,00	0,00	437.589,08	437.589,08
15	605 Abastecimento	0,00	135.609,19	142.039,97	277.649,16
15	605 0500 Gestão das Atividades da Sec. Mun. de Obras e Serviços Públicos	0,00	135.609,19	142.039,97	277.649,16
15.605.0500.1004.0000	Construção de Pontes, Estradas e Vicinais	0,00	135.609,19	0,00	135.609,19
15.605.0500.2125.0000	Manutenção de Estradas e Pontes de Vicinais	0,00	0,00	142.039,97	142.039,97
16	Habituação	0,00	597.740,00	0,00	597.740,00
16	481 Habituação Rural	0,00	597.740,00	0,00	597.740,00
16	481 0502 Gestão do Setor Habitacional	0,00	597.740,00	0,00	597.740,00
16.481.0502.1006.0000	Construções de Unidades Habitacionais	0,00	597.740,00	0,00	597.740,00

**PREFEITURA MUNICIPAL DE BONFIM**

RUA RODRIGO JOSÉ DA SILVA, 37 - CNPJ:04.056.214/0001-30

Orçamento Programa - Exercício de 2022

Anexo 07

Page 8

**PROGRAMA DE TRABALHO DO GOVERNO
DEMONSTRATIVO DE FUNÇÕES, SUBFUNÇÕES E PROGRAMAS
POR PROJETOS, ATIVIDADES E OPERAÇÕES ESPECIAIS**

Lei: 371, Data: 28/12/2021

(Inc.II, § 2º, Art.2º)

Código	Especificação	Operação Especial	Projetos	Atividades	T o t a l
17	Saneamento	0,00	1.528.531,27	0,00	1.528.531,27
17	512 Saneamento Básico Urbano	0,00	1.528.531,27	0,00	1.528.531,27
17	512 0503 Implementação do Saneamento Básico	0,00	1.528.531,27	0,00	1.528.531,27
17.512.0503.1009.0000	Construção de Módulo Sanitários	0,00	170.029,86	0,00	170.029,86
17.512.0503.1010.0000	Ampliação do Sistema de Esgoto e Abastecimento Àgua	0,00	678.381,97	0,00	678.381,97
17.512.0503.1011.0000	Construção de Aterro Sanitário	0,00	113.353,24	0,00	113.353,24
17.512.0503.1020.0000	Drenagem de Canais e Águas Pluviais	0,00	226.706,48	0,00	226.706,48
17.512.0503.1047.0000	Implantação de Saneamento Basico em Comunidades Rurais (FUNASA)	0,00	340.059,72	0,00	340.059,72
18	Gestão Ambiental	0,00	0,00	329.110,75	329.110,75
18	542 Controle Ambiental	0,00	0,00	329.110,75	329.110,75
18	542 3000 Gestão da Secretaria do Meio Ambiente	0,00	0,00	11.335,32	11.335,32
18.542.3000.2035.0000	Conselho do Meio Ambiente	0,00	0,00	11.335,32	11.335,32
18	542 3001 Promoção da Defesa do Meio Ambiente	0,00	0,00	317.775,43	317.775,43
18.542.3001.2067.0000	Incentivo a Preservação do Meio Ambiente	0,00	0,00	317.775,43	317.775,43
20	Agricultura	0,00	1.581.277,70	535.203,59	2.116.481,29
20	605 Abastecimento	0,00	311.721,41	409.211,47	720.932,88
20	605 0701 Incentivo a Produção Agropecuária Aquicultura	0,00	311.721,41	50.000,00	361.721,41
20.605.0701.1056.0000	Construção de Tanques Cavados	0,00	311.721,41	0,00	311.721,41
20.605.0701.2106.0000	Distribuição de Alevinos e Ração	0,00	0,00	50.000,00	50.000,00
20	605 0702 Apoio a Produção Agropecuária	0,00	0,00	233.811,47	233.811,47
20.605.0702.2072.0000	Estruturação da Patrulha Mecanizada	0,00	0,00	68.011,95	68.011,95
20.605.0702.2082.0000	Distribuição de Equipamentos e Ferramentas Agrícolas	0,00	0,00	79.347,27	79.347,27
20.605.0702.2083.0000	Implantação e Implementação de Assistência Técnica Agrícola	0,00	0,00	26.223,14	26.223,14
20.605.0702.2084.0000	Manutenção das Atividades Agrícolas	0,00	0,00	26.223,14	26.223,14
20.605.0702.2100.0000	Construção e Reforma de Mercados	0,00	0,00	34.005,97	34.005,97
20	605 0703 Programa de Agricultura Sustentável	0,00	0,00	125.400,00	125.400,00
20.605.0703.2081.0000	Implanatação de Viveiros Horta Comunitária	0,00	0,00	125.400,00	125.400,00
20	608 Promoção da Produção Agropecuária	0,00	986.173,19	56.676,62	1.042.849,81
20	608 0508 Modernização das Instalações Municipais	0,00	566.766,20	0,00	566.766,20
20.608.0508.1023.0000	Construção de Centros de Treinamento, Alto Arraia, Jabuti, Manoa, Moscou e Pium no Municípios de Bonfim	0,00	566.766,20	0,00	566.766,20
20	608 0700 Gestão da Sec. Mun. de Agricultura e Abastecimento	0,00	272.047,78	0,00	272.047,78
20.608.0700.1053.0000	Aquisição de Tratores e Implementos Agrícolas (MAPA)	0,00	170.029,86	0,00	170.029,86
20.608.0700.1054.0000	Aquisição de Maquinas e Caminhão Toco (MAPA)	0,00	102.017,92	0,00	102.017,92
20	608 0701 Incentivo a Produção Agropecuária Aquicultura	0,00	147.359,21	0,00	147.359,21
20.608.0701.1062.0000	Conclusão dos Parques de Exposição Sede e São Francisco	0,00	147.359,21	0,00	147.359,21
20	608 0703 Programa de Agricultura Sustentável	0,00	0,00	56.676,62	56.676,62
20.608.0703.2009.0000	Incentivo da Produção e transformação da Mandioca	0,00	0,00	56.676,62	56.676,62
20	632 Colonização	0,00	0,00	69.315,50	69.315,50

**PREFEITURA MUNICIPAL DE BONFIM**

RUA RODRIGO JOSÉ DA SILVA, 37 - CNPJ:04.056.214/0001-30

Orçamento Programa - Exercício de 2022

Anexo 07

Page 9

**PROGRAMA DE TRABALHO DO GOVERNO
DEMONSTRATIVO DE FUNÇÕES, SUBFUNÇÕES E PROGRAMAS
POR PROJETOS, ATIVIDADES E OPERAÇÕES ESPECIAIS**
(Inc.II, § 2º, Art.2º)

Lei: 371, Data: 28/12/2021

Código	Especificação	Operação Especial	Projetos	Atividades	T o t a l
20	Agricultura	0,00	1.581.277,70	535.203,59	2.116.481,29
20	632 Colonização	0,00	0,00	69.315,50	69.315,50
20	632 0704 Titularidade e Regularidade Fundiária	0,00	0,00	69.315,50	69.315,50
20.632.0704.2097.0000	Implementação da Regularidade Fundiaria Pequenos Produtores	0,00	0,00	69.315,50	69.315,50
20	813 Lazer	0,00	283.383,10	0,00	283.383,10
20	813 0504 Gestão das Áreas de Urbanismo do Município	0,00	283.383,10	0,00	283.383,10
20.813.0504.1031.0000	Construção de um Mercado do Produtor na Comunidade do Jabuti (MAPA)	0,00	283.383,10	0,00	283.383,10
23	Comércio e Serviços	0,00	396.736,34	375.847,38	772.583,72
23	691 Promoção Comercial	0,00	0,00	92.464,29	92.464,29
23	691 2001 Incentivo a Exportação e Relações de Fronteira	0,00	0,00	92.464,29	92.464,29
23.691.2001.2093.0000	Desenvolver o mercado de exportação	0,00	0,00	92.464,29	92.464,29
23	695 Turismo	0,00	396.736,34	283.383,09	680.119,43
23	695 0504 Gestão das Áreas de Urbanismo do Município	0,00	396.736,34	0,00	396.736,34
23.695.0504.1041.0000	Implantação de Sinalização Turística no Município de Bonfim	0,00	396.736,34	0,00	396.736,34
23	695 4001 Implementação e Divulgação da Rede Turística	0,00	0,00	226.706,48	226.706,48
23.695.4001.2085.0000	Desenvolvimento do Eco Turismo e Turismo Social	0,00	0,00	226.706,48	226.706,48
23	695 4002 Gestão de Implementação do Turismo	0,00	0,00	56.676,61	56.676,61
23.695.4002.2086.0000	Implementação e Promoção do Turismo	0,00	0,00	56.676,61	56.676,61
25	Energia	0,00	1.687.050,80	0,00	1.687.050,80
25	752 Energia Elétrica	0,00	1.687.050,80	0,00	1.687.050,80
25	752 0506 Ampliação da Rede de Iluminação Urbana	0,00	1.687.050,80	0,00	1.687.050,80
25.752.0506.1007.0000	Implantação Ampliação de Rede Elétrica e Distribuição de Iluminação Públicas	0,00	104.500,00	0,00	104.500,00
25.752.0506.1044.0000	Infraestrutura em Rede Eletrica Urbana de Baixa Tensão no Bairro São Francisco e Rural na Vicinal do Mata Mata (PCN)	0,00	576.112,68	0,00	576.112,68
25.752.0506.1046.0000	Implantação do Sistema de Geração de Energia apoio/Atividades Produtivas Comunidade Vila São Francisco (SUDAM)	0,00	624.665,36	0,00	624.665,36
25.752.0506.1048.0000	Eletrificação Rural Comunidade do Apum (PCN)	0,00	381.772,76	0,00	381.772,76
27	Desporto e Lazer	0,00	2.170.406,25	727.242,37	2.897.648,62
27	812 Desporto Comunitário	0,00	0,00	704.065,06	704.065,06
27	812 1002 Gestão do Desporto e Lazer	0,00	0,00	704.065,06	704.065,06
27.812.1002.2079.0000	Incentivo e Manutenção ao Esporte	0,00	0,00	50.000,00	50.000,00
27.812.1002.2080.0000	Apoio as Atividades Desportiva	0,00	0,00	654.065,06	654.065,06
27	813 Lazer	0,00	2.170.406,25	23.177,31	2.193.583,56

**PREFEITURA MUNICIPAL DE BONFIM**

RUA RODRIGO JOSÉ DA SILVA, 37 - CNPJ:04.056.214/0001-30

Orçamento Programa - Exercício de 2022

Anexo 07

Page 10

Lei: 371, Data: 28/12/2021

**PROGRAMA DE TRABALHO DO GOVERNO
DEMONSTRATIVO DE FUNÇÕES, SUBFUNÇÕES E PROGRAMAS
POR PROJETOS, ATIVIDADES E OPERAÇÕES ESPECIAIS**
(Inc.II, § 2º, Art.2º)

Código	Especificação	Operação Especial	Projetos	Atividades	T o t a l
27	Desporto e Lazer	0,00	2.170.406,25	727.242,37	2.897.648,62
27	813 Lazer	0,00	2.170.406,25	23.177,31	2.193.583,56
27	813 0504 Gestão das Áreas de Urbanismo do Município	0,00	1.627.006,25	0,00	1.627.006,25
27.813.0504.1025.0000	Construção de Praça Pública na Vila Vilena (MTUR)	0,00	231.626,24	0,00	231.626,24
27.813.0504.1026.0000	Construção de uma Praça Pública na Comunidade do Moscou (MTUR)	0,00	396.736,34	0,00	396.736,34
27.813.0504.1027.0000	Construção de uma Praça Pública na Comunidade Manauá (MTUR)	0,00	396.736,34	0,00	396.736,34
27.813.0504.1028.0000	Construção de Uma Praça Pública no Bairro São Francisco (MTUR)	0,00	323.207,80	0,00	323.207,80
27.813.0504.1029.0000	Construção de uma Praça Pública na Vila Nova Esperança (MTUR)	0,00	39.673,63	0,00	39.673,63
27.813.0504.1030.0000	Construção de Uma Praça Pública no Bairro Cidade Nova	0,00	239.025,90	0,00	239.025,90
27	813 1002 Gestão do Desporto e Lazer	0,00	543.400,00	23.177,31	566.577,31
27.813.1002.1003.0000	Construção e Implementação de Quadras Esportivas	0,00	543.400,00	0,00	543.400,00
27.813.1002.2122.0000	Reforma e Instalações no Campos de Futebol Escolar	0,00	0,00	23.177,31	23.177,31
99	Reserva de Contingência	939.751,77	0,00	0,00	939.751,77
99	999 Reserva de Contingência	939.751,77	0,00	0,00	939.751,77
99	999 9999 Reserva de Contingência	939.751,77	0,00	0,00	939.751,77
99.999.9999.9999.9999	RESERVA DE CONTIGENCIA	939.751,77	0,00	0,00	939.751,77
TOTAL		939.751,77	24.575.807,47	42.819.892,77	68.335.452,01

CARLOS ALBERTO
ARAUJO DE
SOUSA:08215600425

Assinado de forma digital por
CARLOS ALBERTO ARAUJO DE
SOUSA:08215600425
Dados: 2021.12.28 11:43:46 -04'00'

GLADYS MATILDE
BUENO
BRASIL:02784670244

Assinado de forma digital por
GLADYS MATILDE BUENO
BRASIL:02784670244
Dados: 2021.12.28 14:54:26
-04'00'

JONER
CHAGAS:59928735034

Assinado de forma digital por JONER
CHAGAS:59928735034
Dados: 2021.12.28 11:43:36 -04'00'

CARLOS ALBERTO ARAÚJO DE SOUSA
SEC. MUN. DE FINANÇAS
082.156.004-25

GLADYS M. BUENO BRASIL
CONTADORA
027.846.702-44

JONER CHAGAS
PREFEITO MUNICIPAL
599.287.350-34

**PREFEITURA MUNICIPAL DE BONFIM**

RUA RODRIGO JOSÉ DA SILVA, 37 - CNPJ:04.056.214/0001-30

Orçamento Programa - Exercício de 2022

Anexo 08

Page 1

Lei: 371, Data: 28/12/2021

**DESPESA POR FUNÇÃO, SUBFUNÇÃO E PROGRAMAS
CONFORME O VÍNCULO COM OS RECURSOS**

(Inc.II, § 2º, Art.2º)

Código	Especificação	Ordinário	Vinculado	Adm. Indireta	T o t a l
01	Legislativa	1.173.632,24			1.173.632,24
01 031	Ação Legislativa	1.173.632,24			1.173.632,24
01 031 0100	Gestão das Atividades da Câmara Municipal de Bonfim	1.173.632,24			1.173.632,24
04	Administração	6.246.123,46	1.218.486,20	229.868,15	7.694.477,81
04 121	Planejamento e Orçamento	1.146.673,03			1.146.673,03
04 121 0300	Qualificação da Gestão Administrativa	300.000,00			300.000,00
04 121 0400	Qualificação da Gestão Financeira	846.673,03			846.673,03
04 122	Administração Geral	4.369.470,84	918.486,20	229.868,15	5.517.825,19
04 122 0200	Gestão das Atividades do Gabinete Civil	519.223,16			519.223,16
04 122 0300	Qualificação da Gestão Administrativa	1.876.719,08			1.876.719,08
04 122 0400	Qualificação da Gestão Financeira	1.202.021,18			1.202.021,18
04 122 0500	Gestão das Atividades da Sec. Mun. de Obras e Serviços Públicos	371.089,45	691.779,72		1.062.869,17
04 122 0508	Modernização das Instalações Municipais		226.706,48		226.706,48
04 122 0600	Gestão da Secretaria Municipal do Índio	150.077,21			150.077,21
04 122 0700	Gestão da Sec. Mun. de Agricultura e Abastecimento	141.691,55			141.691,55
04 122 2000	Gestão da Secretaria de Comércio Exterior	65.960,37			65.960,37
04 122 2001	Incentivo a Exportação e Relações de Fronteira	42.688,84			42.688,84
04 122 3000	Gestão da Secretaria do Meio Ambiente			229.868,15	229.868,15
04 123	Administração Financeira	608.681,83			608.681,83
04 123 0400	Qualificação da Gestão Financeira	608.681,83			608.681,83
04 124	Controle Interno	41.950,49			41.950,49
04 124 0200	Gestão das Atividades do Gabinete Civil	41.950,49			41.950,49
04 128	Formação de Recursos Humanos	22.670,65			22.670,65
04 128 0300	Qualificação da Gestão Administrativa	22.670,65			22.670,65
04 605	Abastecimento		300.000,00		300.000,00
04 605 0508	Modernização das Instalações Municipais		300.000,00		300.000,00
04 695	Turismo	56.676,62			56.676,62
04 695 4000	Gestão da Secretaria Municipal de Turismo	56.676,62			56.676,62
06	Segurança Pública	226.706,45			226.706,45
06 182	Defesa Civil	226.706,45			226.706,45
06 182 5000	Gestão da Secretaria Municipal de Segurança Pública	113.353,22			113.353,22
06 182 5001	Gestão da Guarda Municipal	113.353,23			113.353,23
08	Assistência Social	475.699,98	1.911.183,14		2.386.883,12
08 122	Administração Geral	114.949,98			114.949,98
08 122 0800	Manutenção da Rede Sócio Assistencial FMAS - RP	114.949,98			114.949,98
08 243	Assistência à Criança e ao Adolescente	235.350,00	1.068.428,43		1.303.778,43
08 243 0800	Manutenção da Rede Sócio Assistencial FMAS - RP		793.472,68		793.472,68
08 243 0801	Gestão do Fundo Municipal da Criança e Do Adolescente	235.350,00			235.350,00
08 243 0804	Gestão do Bloco de Índice de Gestão Descentralizada - SUAS FMAS		129.271,87		129.271,87
08 243 0805	Gestão do Bloco de Proteção Social Básica - FMAS		37.435,90		37.435,90
08 243 0806	Gestão do Bloco de Proteção Social Especial de Média Complexidade FMAS		108.247,98		108.247,98
08 244	Assistência Comunitária	125.400,00	842.754,71		968.154,71
08 244 0800	Manutenção da Rede Sócio Assistencial FMAS - RP	114.950,00	113.353,24		228.303,24
08 244 0801	Gestão do Fundo Municipal da Criança e Do Adolescente	10.450,00			10.450,00
08 244 0802	Gestão ao Enfrentamento do Covid - 19 - FMAS		250.000,00		250.000,00
08 244 0803	Gestão do Bloco de Bolsa Família - IGDBF - FMAS		138.539,20		138.539,20

**PREFEITURA MUNICIPAL DE BONFIM**

RUA RODRIGO JOSÉ DA SILVA, 37 - CNPJ:04.056.214/0001-30

Orçamento Programa - Exercício de 2022

Anexo 08

Page 2

Lei: 371, Data: 28/12/2021

**DESPESA POR FUNÇÃO, SUBFUNÇÃO E PROGRAMAS
CONFORME O VÍNCULO COM OS RECURSOS**

(Inc.II, § 2º, Art.2º)

Código	Especificação	Ordinário	Vinculado	Adm. Indireta	T o t a l
08 244 0804	Gestão do Bloco de Índice de Gestão Descentralizada - SUAS FMAS		66.880,00		66.880,00
08 244 0805	Gestão do Bloco de Proteção Social Básica - FMAS		80.423,19		80.423,19
08 244 0806	Gestão do Bloco de Proteção Social Especial de Média Complexidade FMAS		193.559,08		193.559,08
10	Saúde		13.060.671,57		13.060.671,57
10 301	Atenção Básica		11.135.002,63		11.135.002,63
10 301 0900	Gestão da Manutenção das Ações em Saúde com 15% dos Recursos Próprios - FUS		2.835.043,77		2.835.043,77
10 301 0901	Gestão de Convênios FMS		1.083.412,96		1.083.412,96
10 301 0904	Gestão dos Programa de Atenção Básica em Saúde - SUS		4.724.459,16		4.724.459,16
10 301 0905	Gestão do Programa da Media Complexidade - FMS		43.472,00		43.472,00
10 301 0906	Gestão do Programa de Investimento da Área da Saúde - SUS		2.448.614,74		2.448.614,74
10 302	Assistência Hospitalar e Ambulatorial		1.294.273,06		1.294.273,06
10 302 0900	Gestão da Manutenção das Ações em Saúde com 15% dos Recursos Próprios - FUS		30.000,00		30.000,00
10 302 0905	Gestão do Programa da Media Complexidade - FMS		738.749,06		738.749,06
10 302 0907	Gestão ao Enfrentamento do Coronavírus - COVID 19		525.524,00		525.524,00
10 303	Suporte Profilático e Terapêutico		88.883,85		88.883,85
10 303 0902	Gestão dos Recursos da Farmácia Básica		88.883,85		88.883,85
10 304	Vigilância Sanitária		53.322,75		53.322,75
10 304 0903	Gestão da Vigilância e Promoção em Saúde		53.322,75		53.322,75
10 305	Vigilância Epidemiológica		463.319,83		463.319,83
10 305 0900	Gestão da Manutenção das Ações em Saúde com 15% dos Recursos Próprios - FUS		30.000,00		30.000,00
10 305 0903	Gestão da Vigilância e Promoção em Saúde		433.319,83		433.319,83
10 306	Alimentação e Nutrição		25.869,45		25.869,45
10 306 0904	Gestão dos Programa de Atenção Básica em Saúde - SUS		25.869,45		25.869,45
12	Educação	10.646,26	5.702.633,04	17.650.276,62	23.363.555,92
12 122	Administração Geral		265.479,06		265.479,06
12 122 1000	Gestão das Atividades do MDE no Desenvolvimento do Ensino Educacional		265.479,06		265.479,06
12 361	Ensino Fundamental	10.646,26	3.990.301,80	14.358.502,58	18.359.450,64
12 361 1000	Gestão das Atividades do MDE no Desenvolvimento do Ensino Educacional	10.646,26	3.990.301,80		4.000.948,06
12 361 1003	Gestão dos Recursos do FUNDEB			14.358.502,58	14.358.502,58
12 365	Educação Infantil		1.446.852,18	3.184.274,04	4.631.126,22
12 365 1000	Gestão das Atividades do MDE no Desenvolvimento do Ensino Educacional		1.446.852,18		1.446.852,18
12 365 1003	Gestão dos Recursos do FUNDEB			3.184.274,04	3.184.274,04
12 367	Educação Especial			107.500,00	107.500,00
12 367 1003	Gestão dos Recursos do FUNDEB			107.500,00	107.500,00
13	Cultura	516.890,77			516.890,77
13 392	Difusão Cultural	516.890,77			516.890,77
13 392 1001	Implementação da Difusão da Cultura Local	516.890,77			516.890,77
15	Urbanismo	330.004,54	8.713.731,37		9.043.735,91
15 451	Infra-Estrutura Urbana	330.004,54	7.998.493,13		8.328.497,67
15 451 0500	Gestão das Atividades da Sec. Mun. de Obras e Serviços Públicos	216.651,30			216.651,30

**PREFEITURA MUNICIPAL DE BONFIM**

RUA RODRIGO JOSÉ DA SILVA, 37 - CNPJ:04.056.214/0001-30

Orçamento Programa - Exercício de 2022

Anexo 08

Page 3

**DESPESA POR FUNÇÃO, SUBFUNÇÃO E PROGRAMAS
CONFORME O VÍNCULO COM OS RECURSOS**

Lei: 371, Data: 28/12/2021

(Inc.II, § 2º, Art.2º)

Código	Especificação	Ordinário	Vinculado	Adm. Indireta	T o t a l
15 451 0501	Fortalecimento da Infraestrutura Municipal		7.998.493,13		7.998.493,13
15 451 0504	Gestão das Áreas de Urbanismo do Município	113.353,24			113.353,24
15 452	Serviços Urbanos		437.589,08		437.589,08
15 452 0500	Gestão das Atividades da Sec. Mun. de Obras e Serviços Públicos		437.589,08		437.589,08
15 605	Abastecimento		277.649,16		277.649,16
15 605 0500	Gestão das Atividades da Sec. Mun. de Obras e Serviços Públicos		277.649,16		277.649,16
16	Habitação		597.740,00		597.740,00
16 481	Habitação Rural		597.740,00		597.740,00
16 481 0502	Gestão do Setor Habitacional		597.740,00		597.740,00
17	Saneamento		1.528.531,27		1.528.531,27
17 512	Saneamento Básico Urbano		1.528.531,27		1.528.531,27
17 512 0503	Implementação do Saneamento Básico		1.528.531,27		1.528.531,27
18	Gestão Ambiental			329.110,75	329.110,75
18 542	Controle Ambiental			329.110,75	329.110,75
18 542 3000	Gestão da Secretaria do Meio Ambiente			11.335,32	11.335,32
18 542 3001	Promoção da Defesa do Meio Ambiente			317.775,43	317.775,43
20	Agricultura	466.480,21	1.650.001,08		2.116.481,29
20 605	Abastecimento	340.488,09	380.444,79		720.932,88
20 605 0701	Incentivo a Produção Agropecuária Aquicultura	106.676,62	255.044,79		361.721,41
20 605 0702	Apoio a Produção Agropecuária	233.811,47			233.811,47
20 605 0703	Programa de Agricultura Sustentável		125.400,00		125.400,00
20 608	Promoção da Produção Agropecuária	56.676,62	986.173,19		1.042.849,81
20 608 0508	Modernização das Instalações Municipais		566.766,20		566.766,20
20 608 0700	Gestão da Sec. Mun. de Agricultura e Abastecimento		272.047,78		272.047,78
20 608 0701	Incentivo a Produção Agropecuária Aquicultura		147.359,21		147.359,21
20 608 0703	Programa de Agricultura Sustentável	56.676,62			56.676,62
20 632	Colonização	69.315,50			69.315,50
20 632 0704	Titularidade e Regularidade Fundiária	69.315,50			69.315,50
20 813	Lazer		283.383,10		283.383,10
20 813 0504	Gestão das Áreas de Urbanismo do Município		283.383,10		283.383,10
23	Comércio e Serviços	149.140,90	623.442,82		772.583,72
23 691	Promoção Comercial	92.464,29			92.464,29
23 691 2001	Incentivo a Exportação e Relações de Fronteira	92.464,29			92.464,29
23 695	Turismo	56.676,61	623.442,82		680.119,43
23 695 0504	Gestão das Áreas de Urbanismo do Município		396.736,34		396.736,34
23 695 4001	Implementação e Divulgação da Rede Turística		226.706,48		226.706,48
23 695 4002	Gestão de Implementação do Turismo	56.676,61			56.676,61
25	Energia	104.500,00	1.582.550,80		1.687.050,80
25 752	Energia Elétrica	104.500,00	1.582.550,80		1.687.050,80
25 752 0506	Ampliação da Rede de Iluminação Urbana	104.500,00	1.582.550,80		1.687.050,80
27	Desporto e Lazer	727.242,37	2.170.406,25		2.897.648,62
27 812	Desporto Comunitário	704.065,06			704.065,06
27 812 1002	Gestão do Desporto e Lazer	704.065,06			704.065,06

**PREFEITURA MUNICIPAL DE BONFIM**

RUA RODRIGO JOSÉ DA SILVA, 37 - CNPJ:04.056.214/0001-30

Orçamento Programa - Exercício de 2022

Anexo 08

Page 4

**DESPESA POR FUNÇÃO, SUBFUNÇÃO E PROGRAMAS
CONFORME O VÍNCULO COM OS RECURSOS**

Lei: 371, Data: 28/12/2021

(Inc.II, § 2º, Art.2º)

Código	Especificação	Ordinário	Vinculado	Adm. Indireta	T o t a l
27 813	Lazer	23.177,31	2.170.406,25		2.193.583,56
27 813 0504	Gestão das Áreas de Urbanismo do Município		1.627.006,25		1.627.006,25
27 813 1002	Gestão do Desporto e Lazer	23.177,31	543.400,00		566.577,31
99	Reserva de Contingência	939.751,77			939.751,77
99 999	Reserva de Contingência	939.751,77			939.751,77
99 999 9999	Reserva de Contingência	939.751,77			939.751,77
TOTAL		11.366.818,95	38.759.377,54	18.209.255,52	68.335.452,01

CARLOS ALBERTO
ARAÚJO DE
SOUSA:08215600425Assinado de forma digital por
CARLOS ALBERTO ARAÚJO DE
SOUSA:08215600425
Dados: 2021.12.28 11:43:56
-04'00'CARLOS ALBERTO ARAÚJO DE SOUSA
SEC. MUN. DE FINANÇAS
082.156.004-25GLADYS MATILDE
BUENO
BRASIL:02784670244Assinado de forma digital por
GLADYS MATILDE BUENO
BRASIL:02784670244
Dados: 2021.12.28 14:54:56
-04'00'GLADYS M. BUENO BRASIL
CONTADORA
027.846.702-44JONER
CHAGAS:59928735034Assinado de forma digital por
JONER CHAGAS:59928735034
Dados: 2021.12.28 11:44:05
-04'00'JONER CHAGAS
PREFEITO MUNICIPAL
599.287.350-34

**PREFEITURA MUNICIPAL DE BONFIM**

RUA RODRIGO JOSÉ DA SILVA, 37 - CNPJ:04.056.214/0001-30

Orçamento Programa - Exercício de 2022

Anexo 09

Page 1

DEMONSTRATIVO DAS DESPESAS POR ORGÃO E FUNÇÕES DE GOVERNO

(Inc.II, § 2º, Art.2º)

Lei: 371, Data: 28/12/2021

Orgão:	01 01	CÂMARA MUNICIPAL DE BONFIM	Valor
Função	01	Legislativa	1.173.632,24
Orgão:	02 02	GABINETE DO PREFEITO	Valor
Função	04	Administração	561.173,65
Orgão:	02 03	FUNDO DE ENSINO FUNDAMENTAL - FUNDEB	Valor
Função	12	Educação	17.650.276,62
Orgão:	02 04	FUNDO NACIONAL DE ASSISTÊNCIA SOCIAL - FMAS	Valor
Função	08	Assistência Social	2.386.883,12
Orgão:	02 05	FUNDO DO DESENVOLVIMENTO EDUCAÇÃO - MDE	Valor
Função	12	Educação	5.713.279,30
Função	27	Desporto e Lazer	1.270.642,37
Orgão:	02 06	FUNDO MUNICIPAL DE SAÚDE - FMS	Valor
Função	10	Saúde	13.060.671,57
Orgão:	02 07	SECRETARIA MUNICIPAL DE ADMINISTRAÇÃO	Valor
Função	04	Administração	1.899.389,73
Orgão:	02 08	SECRETARIA MUNICIPAL DE FINANÇAS	Valor
Função	04	Administração	2.657.376,04
Orgão:	02 09	SEC. MUNICIPAL DE CULTURA - SECULT	Valor
Função	13	Cultura	516.890,77
Orgão:	02 10	SECRETARIA MUNICIPAL DE OBRAS E SERVIÇOS PÚBLICOS	Valor
Função	04	Administração	1.589.575,65
Função	15	Urbanismo	9.043.735,91
Função	16	Habituação	597.740,00
Função	17	Saneamento	1.528.531,27
Função	20	Agricultura	850.149,30
Função	23	Comércio e Serviços	396.736,34
Função	25	Energia	1.687.050,80
Função	27	Desporto e Lazer	1.627.006,25
Orgão:	02 11	SECRETARIA MUNICIPAL DE AGRICULTURA ABASTECIMENTO	Valor
Função	04	Administração	141.691,55

**PREFEITURA MUNICIPAL DE BONFIM**

RUA RODRIGO JOSÉ DA SILVA, 37 - CNPJ:04.056.214/0001-30

Orçamento Programa - Exercício de 2022

Anexo 09

Page 2

DEMONSTRATIVO DAS DESPESAS POR ORGÃO E FUNÇÕES DE GOVERNO

(Inc.II, § 2º, Art.2º)

Lei: 371, Data: 28/12/2021

Orgão:	02 11	SECRETARIA MUNICIPAL DE AGRICULTURA ABASTECIMENTO	Valor
Função	20	Agricultura	1.266.331,99
Orgão:	02 12	SECRETARIA MUNICIPAL DE SEGURANÇA PUBLICA	Valor
Função	06	Segurança Pública	226.706,45
Orgão:	02 13	SECRETARIA MUNICIPAL DE COMERCIO EXTERIOR	Valor
Função	04	Administração	108.649,21
Função	23	Comércio e Serviços	92.464,29
Orgão:	02 14	SECRETARIA MUNICIPAL DE TURISMOS	Valor
Função	04	Administração	56.676,62
Função	23	Comércio e Serviços	283.383,09
Orgão:	02 15	SECRETARIA MUNICIPAL DE MEIO AMBIENTE	Valor
Função	04	Administração	229.868,15
Função	18	Gestão Ambiental	329.110,75
Orgão:	02 16	SECRETARIA MUNICIPAL DE ASSUNTOS ÍNDIGENAS	Valor
Função	04	Administração	150.077,21
Orgão:	02 19	SECRETARIA MUNICIPAL DE PLANEJAMENTO E GOVERNO	Valor
Função	04	Administração	300.000,00
Orgão:	90 99	RESERVA DE CONTIGENCIA	Valor
Função	99	Reserva de Contingência	939.751,77
TOTAL GERAL			68.335.452,01

RESUMO DO TOTAL ORÇADO POR ORGÃO

01 01	CÂMARA MUNICIPAL DE BONFIM	1.173.632,24
02 02	GABINETE DO PREFEITO	561.173,65
02 03	FUNDO DE ENSINO FUNDAMENTAL - FUNDEB	17.650.276,62
02 04	FUNDO NACIONAL DE ASSISTÊNCIA SOCIAL - FMAS	2.386.883,12
02 05	FUNDO DO DESENVOLVIMENTO EDUCAÇÃO - MDE	6.983.921,67
02 06	FUNDO MUNICIPAL DE SAÚDE - FMS	13.060.671,57
02 07	SECRETARIA MUNICIPAL DE ADMINISTRAÇÃO	1.899.389,73
02 08	SECRETARIA MUNICIPAL DE FINANÇAS	2.657.376,04
02 09	SEC. MUNICIPAL DE CULTURA - SECULT	516.890,77

**PREFEITURA MUNICIPAL DE BONFIM**

RUA RODRIGO JOSÉ DA SILVA, 37 - CNPJ:04.056.214/0001-30

Orçamento Programa - Exercício de 2022

Anexo 09

Page 3

DEMONSTRATIVO DAS DESPESAS POR ORGÃO E FUNÇÕES DE GOVERNO

(Inc.II, § 2º, Art.2º)

Lei: 371, Data: 28/12/2021

02 10	SECRETARIA MUNICIPAL DE OBRAS E SERVIÇOS PÚBLICOS	37.320.525,52
02 11	SECRETARIA MUNICIPAL DE AGRICULTURA ABASTECIMENTO	108.023,54
02 12	SECRETARIA MUNICIPAL DE SEGURANÇA PÚBLICA	226.706,45
02 13	SECRETARIA MUNICIPAL DE COMERCIO EXTERIOR	201.113,50
02 14	SECRETARIA MUNICIPAL DE TURISMOS	340.059,71
02 15	SECRETARIA MUNICIPAL DE MEIO AMBIENTE	558.978,90
02 16	SECRETARIA MUNICIPAL DE ASSUNTOS ÍNDIGENAS	150.077,21
02 19	SECRETARIA MUNICIPAL DE PLANEJAMENTO E GOVERNO	300.000,00
90 99	RESERVA DE CONTIGENCIA	939.751,77
TOTAL		68.335.452,01

RESUMO DO TOTAL ORÇADO POR FUNÇÃO

01	Legislativa	1.173.632,24
04	Administração	7.694.477,81
06	Segurança Pública	226.706,45
08	Assistência Social	2.386.883,12
10	Saúde	13.060.671,57
12	Educação	23.363.555,92
13	Cultura	516.890,77
15	Urbanismo	9.043.735,91
16	Habitação	597.740,00
17	Saneamento	1.528.531,27
18	Gestão Ambiental	329.110,75
20	Agricultura	2.116.481,29
23	Comércio e Serviços	772.583,72
25	Energia	1.687.050,80
27	Desporto e Lazer	2.897.648,62
99	Reserva de Contingência	939.751,77
TOTAL		68.335.452,01

CARLOS ALBERTO
ARAÚJO DE
SOUSA:08215600425Assinado de forma digital por
CARLOS ALBERTO ARAÚJO
DE SOUSA:08215600425
Dados: 2021.12.28 11:44:23
-04'00'CARLOS ALBERTO ARAÚJO DE SOUSA
SEC. MUN. DE FINANÇAS
082.156.004-25GLADYS MATILDE
BUENO
BRASIL:02784670244Assinado de forma digital por
GLADYS MATILDE BUENO
BRASIL:02784670244
Dados: 2021.12.28 14:55:23
-04'00'GLADYS M. BUENO BRASIL
CONTADORA
027.846.702-44JONER
CHAGAS:5992873
5034Assinado de forma digital por
JONER CHAGAS:59928735034
Dados: 2021.12.28 11:44:15
-04'00'JONER CHAGAS
PREFEITO MUNICIPAL
599.287.350-34

**PREFEITURA MUNICIPAL DE BONFIM**

RUA RODRIGO JOSÉ DA SILVA, 37 - CNPJ:04.056.214/0001-30

Quadro 15

Orçamento Programa - Exercício de 2022

Page 1

RECEITA E DESPESA DA ADMINISTRAÇÃO INDIRETA

Lei: 371, Data: 28/12/2021

ENTIDADE: 3 FUNDO MUNICIPAL DE EDUCAÇÃO BASICA FUNDEB**RECEITA**

Código	Discriminação	Valor \$
1751.50.0.1	TRANSFERÊNCIAS DE RECURSOS DO FUNDEB 70%	12.138.962,77
1751.50.0.1	TRANSFERÊNCIAS DE RECURSOS DO FUNDEB 30%	5.199.626,94
1321.02.0.1	REMUNERAÇÃO DE DEPÓSITOS ESPECIAIS - FUNDEB 30%	88.415,53
1922.99.0.1	OUTRAS RESTITUIÇÕES - PRINCIPAL	7.500,00
1321.02.0.1	REMUNERAÇÃO DE DEPÓSITOS ESPECIAIS - FUNDEB 70%	215.771,38
	TOTAL	17.650.276,62

PLANO DE APLICAÇÃO

CLoc	Func/Prog	Catgo	Discriminação	Valor - \$		
12			Educação			
	12	361	Ensino Fundamental			
	12	361	Gestão dos Recursos do FUNDEB			
	12	361	Manutenção das Despesas de 70% do FUNDEB MAGISTÉRIO			
		3	1	90	PESSOAL E ENCARGOS SOCIAIS	5.630.630,07
		3	1	90	PESSOAL E ENCARGOS SOCIAIS	1.817.788,05
		3	3	90	OUTRAS DESPESAS CORRENTES	1.406.270,61
	12	365	Educação Infantil			
	12	365	Gestão dos Recursos do FUNDEB			
	12	365	Manutenção das Despesas de 70% do FUNDEB MAGISTÉRIO			
		3	1	90	PESSOAL E ENCARGOS SOCIAIS	2.484.274,04
		3	1	90	PESSOAL E ENCARGOS SOCIAIS	700.000,00
	12	361	Ensino Fundamental			
	12	361	Gestão dos Recursos do FUNDEB			
	12	361	Operação e Manutenção da Educação Indígena			
		3	1	90	PESSOAL E ENCARGOS SOCIAIS	215.771,38
		3	3	90	OUTRAS DESPESAS CORRENTES	63.664,68
		3	3	90	OUTRAS DESPESAS CORRENTES	88.415,53
		3	3	90	OUTRAS DESPESAS CORRENTES	2.182.987,69
		3	1	90	PESSOAL E ENCARGOS SOCIAIS	2.292.854,24
		3	3	90	OUTRAS DESPESAS CORRENTES	498.785,01
	12	361	Manutenção das Demais Despesas dos 30% FUNDEB			
		4	4	90	INVESTIMENTOS	161.335,32
	12	367	Educação Especial			
	12	367	Gestão dos Recursos do FUNDEB			
	12	367	Manutenção das Despesas 70% do FUNDEB APOIO			
		3	1	90	PESSOAL E ENCARGOS SOCIAIS	107.500,00



PREFEITURA MUNICIPAL DE BONFIM

RUA RODRIGO JOSÉ DA SILVA, 37 - CNPJ:04.056.214/0001-30

Quadro 15

Orçamento Programa - Exercício de 2022

Page 2

RECEITA E DESPESA DA ADMINISTRAÇÃO INDIRETA

Lei: 371, Data: 28/12/2021

TOTAL	17.650.276,62
-------	---------------

**PREFEITURA MUNICIPAL DE BONFIM**

RUA RODRIGO JOSÉ DA SILVA, 37 - CNPJ:04.056.214/0001-30

Quadro 15

Orçamento Programa - Exercício de 2022

Page 3

RECEITA E DESPESA DA ADMINISTRAÇÃO INDIRETA

Lei: 371, Data: 28/12/2021

ENTIDADE: 8 FUNDO MUNICIPAL DO MEIO AMBIENTE**RECEITA**

Código	Discriminação	Valor \$
1121.04.0.1	TAXA DE CONT. E FISCAL. AMBIENTAL SIMPLIFICADA	44.534,73
1121.04.0.1	TAXA DE CONT. E FISCAL. AMBIENTAL - USO DE SOLO	68.695,08
1321.02.0.1	REMUNERAÇÃO DE DEPÓSITOS ESPECIAIS - MEIO AMBIEN	10.221,90
1121.04.0.1	TAXA CONT. FISCAL. AMBIENTAL - LINC. DE IMPLANTAÇÃO	62.019,00
1121.04.0.1	TAXA DE CONT. E FISCAL. AMBIENTAL - LICENÇA OPERAÇÃO	54.272,49
1121.04.0.1	TAXA DE CONT. E FISCAL. AMBIENTAL - LICENÇA PREVIA -	78.032,23
-	Transferência Financeira a Receber	241.203,47
	TOTAL	558.978,90

PLANO DE APLICAÇÃO

CLoc	Func/Prog	Catgo	Discriminação	Valor - \$
04			Administração	
	04	122	Administração Geral	
	04	122	Gestão da Secretaria do Meio Ambiente	
	04	122	Manutenção da Secretaria do Meio Ambiente	
		3	OUTRAS DESPESAS CORRENTES	176.716,32
	04	122	Manutenção da Secretaria do Meio Ambiente	
		4	INVESTIMENTOS	53.151,83
18			Gestão Ambiental	
	18	542	Controle Ambiental	
	18	542	Gestão da Secretaria do Meio Ambiente	
	18	542	Conselho do Meio Ambiente	
		3	OUTRAS DESPESAS CORRENTES	11.335,32
	18	542	Promoção da Defesa do Meio Ambiente	
	18	542	Incentivo a Preservação do Meio Ambiente	
		3	OUTRAS DESPESAS CORRENTES	313.353,24
	18	542	Incentivo a Preservação do Meio Ambiente	
		4	INVESTIMENTOS	4.422,19
			TOTAL	558.978,90



PREFEITURA MUNICIPAL DE BONFIM

RUA RODRIGO JOSÉ DA SILVA, 37 - CNPJ:04.056.214/0001-30

Quadro 15

Orçamento Programa - Exercício de 2022

Page 4

RECEITA E DESPESA DA ADMINISTRAÇÃO INDIRETA

Lei: 371, Data: 28/12/2021

CARLOS ALBERTO
ARAÚJO DE
SOUSA:08215600425

Assinado de forma digital por
CARLOS ALBERTO ARAÚJO DE
SOUSA:08215600425
Dados: 2021.12.28 14:14:04 -04'00'

CARLOS ALBERTO ARAÚJO DE SOUSA
SEC. MUN. DE FINANÇAS
082.156.004-25

GLADYS MATILDE
BUENO

Assinado de forma digital por GLADYS
MATILDE BUENO BRASIL:02784670244
Dados: 2021.12.28 14:32:36 -04'00'

BRASIL:02784670244

GLADYS M. BUENO BRASIL
CONTADORA
027.846.702-44

JONER
CHAGAS:59928735034

Assinado de forma digital por
JONER CHAGAS:59928735034
Dados: 2021.12.28 14:14:38
-04'00'

JONER CHAGAS
PREFEITO MUNICIPAL
599.287.350-34

**PREFEITURA MUNICIPAL DE BONFIM**

RUA RODRIGO JOSÉ DA SILVA, 37 - CNPJ:04.056.214/0001-30

Orçamento Programa - Exercício de 2022

SEGURIDADE SOCIAL

Anexo 11

Page 1

Lei: 371, Data: 28/12/2021

Codigo	Especificacao	Categoria	Função
08	Assistência Social		2.386.883,12
3.1.90.04.00	CONTRATAÇÃO POR TEMPO DETERMINADO	289.310,75	
3.1.90.13.00	OBRIGAÇÕES PATRONAIS	59.362,37	
3.1.90.92.00	DESPESAS DE EXERCÍCIOS ANTERIORES	5.726,73	
3.3.90.04.00	CONTRATAÇÃO POR TEMPO DETERMINADO - PESSOAL	711,24	
3.3.90.14.00	DIÁRIAS - CIVIL	55.269,60	
3.3.90.30.00	MATERIAL DE CONSUMO	461.489,10	
3.3.90.32.00	Material, Bem ou Serviço para Distribuição Gratuita	115.212,96	
3.3.90.36.00	OUTROS SERVIÇOS DE TERCEIROS - PESSOA FÍSICA	90.764,22	
3.3.90.39.00	OUTROS SERVIÇOS DE TERCEIROS - PESSOA JURÍDIC	339.510,23	
4.4.90.51.00	OBRAS E INSTALAÇÕES	906.825,92	
4.4.90.52.00	EQUIPAMENTOS E MATERIAL PERMANENTE	62.700,00	
10	Saúde		13.060.671,57
3.1.90.04.00	CONTRATAÇÃO POR TEMPO DETERMINADO	3.451.602,73	
3.1.90.11.00	VENCIMENTOS E VANTAGENS FIXAS - PESSOAL CIVIL	71.123,70	
3.1.90.13.00	OBRIGAÇÕES PATRONAIS	518.047,47	
3.3.90.14.00	DIÁRIAS - CIVIL	200.973,69	
3.3.90.30.00	MATERIAL DE CONSUMO	2.132.643,35	
3.3.90.32.00	Material, Bem ou Serviço para Distribuição Gratuita	59.774,00	
3.3.90.36.00	OUTROS SERVIÇOS DE TERCEIROS - PESSOA FÍSICA	194.562,81	
3.3.90.39.00	OUTROS SERVIÇOS DE TERCEIROS - PESSOA JURÍDIC	1.484.357,94	
3.3.90.46.00	AUXÍLIO ALIMENTAÇÃO	16.819,15	
3.3.90.48.00	OUTROS AUXÍLIOS FINANCEIROS A PESSOA FÍSICA	16.819,15	
3.3.90.92.00	DESPESAS DE EXERCÍCIOS ANTERIORES	13.638,30	
4.4.90.47.00	OBRIGAÇÕES TRIBUTÁRIAS E CONTRIBUTIVAS	200.000,00	
4.4.90.51.00	OBRAS E INSTALAÇÕES	3.188.817,85	
4.4.90.52.00	EQUIPAMENTOS E MATERIAL PERMANENTE	1.511.491,43	
TOTAL			15.447.554,69

CARLOS ALBERTO
ARAUJO DE
SOUSA:08215600425

Assinado de forma digital por
CARLOS ALBERTO ARAUJO DE
SOUSA:08215600425
Dados: 2021.12.28 14:15:11 -04'00'

CARLOS ALBERTO ARAUJO DE SOUSA
SEC. MUN. DE FINANÇAS
082.156.004-25

GLADYS MATILDE
BUENO
BRASIL:02784670244

Assinado de forma digital por
GLADYS MATILDE BUENO
BRASIL:02784670244
Dados: 2021.12.28 14:32:58 -04'00'

GLADYS M. BUENO BRASIL
CONTADORA
027.846.702-44

JONER
CHAGAS:59928735034

Assinado de forma digital por
JONER CHAGAS:59928735034
Dados: 2021.12.28 14:15:00
-04'00'

JONER CHAGAS
PREFEITO MUNICIPAL
599.287.350-34



PREFEITURA MUNICIPAL DE BONFIM

RUA RODRIGO JOSÉ DA SILVA, 37 - CNPJ:04.056.214/0001-30

Orçamento Programa - Exercício de 2022

Page 1

ANÁLISE DE APLICAÇÃO NO ENSINO

Lei: 371, Data: 28/12/2021

RECEITAS RESULTANTE DE IMPOSTOS (Caput do art. 212 da Constituição)	Valor Previsto
1. RECEITAS DE IMPOSTOS	3.028.091,82
1.1 - Receitas Resultante do Imposto sobre a Propriedade Predial e Territorial Urbana - IPTU	0,00
1.2 - Receitas Resultante do Imposto sobre Transmissão Inter Vivos - ITBI	416.078,13
1.3 - Receitas Resultante do Imposto sobre Serviços de Qualquer Natureza - ISS	2.350.328,81
1.4 - Receitas Resultante do Imposto de Renda Retido na Fonte - IRRF	261.684,88
2. RECEITAS DE TRANSFERÊNCIAS CONSTITUCIONAIS E LEGAIS	14.893.195,90
2.1 - Cota-Parte FPM	5.879.995,84
2.1.1 - Parcela referente à CF, art. 159, I alínea b	5.453.253,60
2.1.2 - Parcela referente à CF, art. 159, I alínea "d" e "e"	426.742,24
2.2 - Cota-Parte ICMS	8.619.330,30
2.3 - Cota-Parte IPI-Exportação	12.392,53
2.4 - Cota-Parte ITR	143.052,97
2.5 - Cota-Parte IPVA	238.424,26
2.6 - Cota-Parte IOF-Ouro	0,00
2.7 - Compensações Financeiras Provenientes de Impostos e Transferências Constitucionais	0,00
3. TOTAL DA RECEITA DE IMPOSTOS (1+2)	17.921.287,72
RECEITAS DO FUNDEB	
4. RECEITAS DESTINADAS AO FUNDEB	2.893.290,73
4.1 - Cota-Parte FPM Destinada ao FUNDEB - (20% de 2.1.1)	1.090.650,72
4.2 - Cota-Parte ICMS Destinada ao FUNDEB - (20% de 2.2)	1.723.866,06
4.3 - Cota-Parte IPI-Exportação Destinada ao FUNDEB - (20% de 2.3)	2.478,51
4.4 - Cota-Parte ITR Destinada ao FUNDEB - (20% de 2.4)	28.610,59
4.5 - Cota-Parte IPVA Destinada ao FUNDEB - (20% de 2.5)	47.684,85
5. RECEITAS RECEBIDAS DO FUNDEB	17.642.776,62
5.1 - FUNDEB - Impostos e Transferências de Impostos	17.642.776,62
5.1.1 - Principal	17.338.589,71
5.1.2 - Rendimentos de Aplicações Financeiras	304.186,91
5.2 - FUNDEB - Complementação da União - VAAF	0,00
5.2.1 - Principal	0,00
5.2.2 - Rendimentos de Aplicações Financeiras	0,00
5.3 - FUNDEB - Complementação da União - VAAT	0,00
5.3.1 - Principal	0,00
5.3.2 - Rendimentos de Aplicações Financeiras	0,00
6. RESULTADO LÍQUIDO DAS TRANSFERÊNCIAS DO FUNDEB (5.1.1 - 4)	14.445.298,98
6.1 - ACRÉSCIMO RESULTANTE DAS TRANSFERÊNCIAS DO FUNDEB	14.445.298,98
6.2 - DECRÉSCIMO RESULTANTE DAS TRANSFERÊNCIAS DO FUNDEB	0,00
DESPESAS DO FUNDEB	
7. PROFISSIONAIS DA EDUCAÇÃO BÁSICA	12.038.962,77
7.1 - Educação Infantil	3.184.274,04
7.1.1 - Creche	2.484.274,04
7.1.2 - Pré-Escola	700.000,00

**PREFEITURA MUNICIPAL DE BONFIM**

RUA RODRIGO JOSÉ DA SILVA, 37 - CNPJ:04.056.214/0001-30

Orçamento Programa - Exercício de 2022

Page 2

ANÁLISE DE APLICAÇÃO NO ENSINO

Lei: 371, Data: 28/12/2021

7.2 - Ensino Fundamental	8.854.688,73
8. OUTRAS DESPESAS	5.611.313,85
8.1 - Educação Infantil	107.500,00
8.1.1 - Creche	0,00
8.1.2 - Pré-Escola	107.500,00
8.2 - Ensino Fundamental	5.503.813,85
9. TOTAL DAS DESPESAS DO FUNDEB (7+8)	17.650.276,62
DESPESAS CUSTEADAS COM RECURSOS DO FUNDEB RECEBIDOS NO EXERCÍCIO	
10. Total das Despesas do FUNDEB com Profissionais da Educação Básica	12.038.962,77
11. Total das Despesas custeadas com FUNDEB - Impostos e Transferências de Impostos	17.650.276,62
12. Total das Despesas custeadas com FUNDEB - Complementação da União - VAAF	0,00
13. Total das Despesas custeadas com FUNDEB - Complementação da União - VAAT	0,00
14. Total das Despesas custeadas com FUNDEB - Complementação da União - VAAT aplicadas na Educação Infantil	0,00
15. Total das Despesas custeadas com FUNDEB - Complementação da União - VAAT aplicadas em Despesa de Capital	0,00
INDICADORES - Art. 212-A, inciso XI e § 3º - Constituição Federal	
16. Mínimo de 70% do FUNDEB na Remuneração dos Profissionais da Educação Básica	68,24
17. Percentual de 50% da Complementação da União ao FUNDEB (VAAT) na Educação Infantil	0,00
18. Mínimo de 15% da Complementação da União ao FUNDEB (VAAT) em Despesa de Capital	0,00
DESPESAS COM MANUTENÇÃO E DESENVOLVIMENTO DO ENSINO - MDE - CUSTEADAS COM RECEITA DE IMPOSTOS (EXCETO FUNDEB)	
19. EDUCAÇÃO INFANTIL	395.816,76
19.1 - Creche	207.714,65
19.2 - Pré-escola	188.102,11
20. ENSINO FUNDAMENTAL	1.460.669,26
21. TOTAL DAS DESPESAS COM AÇÕES TÍPICAS DE MDE (19 + 20)	1.856.486,02
APURAÇÃO DAS DESPESAS PARA FINS DE LIMITE MÍNIMO CONSTITUCIONAL	
22. TOTAL DAS DESPESAS DE MDE CUSTEADAS COM RECURSOS DE IMPOSTOS (FUNDEB E RECEITAS DE IMPOSTOS)	19.506.762,64
23. RESULTADOS LÍQUIDOS DAS TRANSFERÊNCIAS DO FUNDEB	14.445.298,98
24. TOTAL DAS DESPESAS PARA FINS DE LIMITE (22 - 23)	5.061.463,66
25. PERCENTUAL DE APLICAÇÃO EM MDE SOBRE A RECEITA LÍQUIDA DE IMPOSTOS ((30)/(3)x100) - LIMITE CONSTITUCIONAL 25%	28,24
RECEITAS ADICIONAIS PARA FINANCIAMENTO DO ENSINO (Obrigatório 100%)	
26. RECEITA DE TRANSFERÊNCIA DO FNDE (INCLUINDO RENDIMENTOS DE APLICAÇÃO FINANCEIRA)	1.236.608,17
26.1 - Salário-Educação	580.481,60
26.2 - PDDE	8.694,40
26.3 - PNAE	315.891,20
26.4 - PNATE	309.804,97
26.5 - Outras Transferências do FNDE	21.736,00
27. RECEITA DE TRANSFERÊNCIAS DE CONVÊNIOS	1.051.035,42
28. RECEITA DE ROYALTIES DESTINADOS À EDUCAÇÃO	0,00
29. RECEITA DE OPERAÇÕES DE CRÉDITO VINCULADAS À EDUCAÇÃO	0,00



PREFEITURA MUNICIPAL DE BONFIM

RUA RODRIGO JOSÉ DA SILVA, 37 - CNPJ:04.056.214/0001-30

Orçamento Programa - Exercício de 2022

Page 3

ANÁLISE DE APLICAÇÃO NO ENSINO

Lei: 371, Data: 28/12/2021

30. OUTRAS RECEITAS PARA FINANCIAMENTO DO ENSINO	17.069,69
31. TOTAL DAS OUTRAS RECEITAS ADICIONAIS DO ENSINO (26 + 27 + 28 + 29 + 30)	2.304.713,28
DESPESAS CUSTEADAS COM RECEITAS ADICIONAIS PARA FINANCIAMENTO DO ENSINO	
32. EDUCAÇÃO INFANTIL	1.051.035,42
32.1 - Creche	0,00
32.2 - Pré-Escola	1.051.035,42
33. ENSINO FUNDAMENTAL	2.805.757,86
34. ENSINO MÉDIO	0,00
35. ENSINO SUPERIOR	0,00
36. ENSINO PROFISSIONAL NÃO INTEGRADO AO ENSINO REGULAR	0,00
37. TOTAL DAS DESPESAS CUSTEADAS COM RECEITAS ADICIONAIS PARA FINANCIAMENTO DO ENSINO (32 + 33 + 34 + 35 + 36)	3.856.793,28

**PREFEITURA MUNICIPAL DE BONFIM**

RUA RODRIGO JOSÉ DA SILVA, 37 - CNPJ:04.056.214/0001-30

Orçamento Programa - Exercício de 2022

Quadro 16

Page 1

ANÁLISE DE APLICAÇÃO NA SAÚDE

Lei: 371, Data: 28/12/2021

RECEITAS RESULTANTE DE IMPOSTOS (Caput do art. 212 da Constituição)	Previsão	Obrig.(15%)
1. RECEITAS DE IMPOSTOS	3.028.091,82	454.213,77
1.1 - Receita Resultante do Imposto sobre a Propriedade Predial e Territorial Urbana - IPTU	0,00	0,00
1.1.1 - IPTU	0,00	0,00
1.1.2 - Multas, Juros de Mora, Dívida Ativa e Outros Encargos do IPTU	0,00	0,00
1.2 - Receitas Resultante do Imposto sobre Transmissão Inter Vivos - ITBI	416.078,13	62.411,72
1.2.1 - ITBI	416.078,13	62.411,72
1.2.2 - Multas, Juros de Mora, Dívida Ativa e Outros Encargos do ITBI	0,00	0,00
1.3 - Receitas Resultante do Imposto sobre Serviços de Qualquer Natureza - ISS	2.350.328,81	352.549,32
1.3.1 - ISS	2.350.328,81	352.549,32
1.3.2 - Multas, Juros de Mora, Dívida Ativa e Outros Encargos do ISS	0,00	0,00
1.4 - Receitas Resultante do Imposto de Renda Retido na Fonte - IRRF	261.684,88	39.252,73
2. RECEITAS DE TRANSFERÊNCIAS CONSTITUCIONAIS E LEGAIS	14.479.923,80	2.171.988,57
2.1 - Cota-Parte FPM	5.453.253,60	817.988,04
2.2 - Cota-Parte ITR	143.052,97	21.457,95
2.3 - Cota-Parte IPVA	238.424,26	35.763,64
2.4 - Cota-Parte ICMS	8.619.330,30	1.292.899,55
2.5 - Cota-Parte IPI-Exportação	12.392,53	1.858,88
2.6 - Compensação Financeiras Provenientes de Impostos e Transf. Constitucionais	13.470,14	2.020,52
2.6.1 - Desoneração ICMS (LC 87/96)	13.470,14	2.020,52
2.6.2 - Outras	0,00	0,00
3 - TOTAL DAS RECEITAS RESULTANTES DE IMPOSTOS E TRANSFERÊNCIAS CONSTITUCIONAIS E LEGAIS = (1 + 2)	17.508.015,62	2.626.202,34
4. DESPESAS COM AÇÕES E SERVIÇOS PÚBLICOS DE SAÚDE (ASPS) - POR SUBFUNÇÃO E CATEGORIA ECONÔMICA	Fixado	
4.1 - ATENÇÃO BÁSICA	2.835.043,77	
4.1.1 - Despesas Correntes	2.124.954,19	
4.1.2 - Despesas de Capital	710.089,58	
4.2 - ASSISTÊNCIA HOSPITALAR E AMBULATORIAL	30.000,00	
4.2.1 - Despesas Correntes	0,00	
4.2.2 - Despesas de Capital	30.000,00	
4.3 - SUPORTE PROFILÁTICO E TERAPÊUTICO	0,00	
4.3.1 - Despesas Correntes	0,00	
4.3.2 - Despesas de Capital	0,00	
4.4 - VIGILÂNCIA SANITÁRIA	0,00	
4.4.1 - Despesas Correntes	0,00	
4.4.2 - Despesas de Capital	0,00	
4.5 - VIGILÂNCIA EPIDEMIOLÓGICA	30.000,00	
4.5.1 - Despesas Correntes	30.000,00	
4.5.2 - Despesas de Capital	0,00	
4.6 - ALIMENTAÇÃO E NUTRIÇÃO	0,00	
4.6.1 - Despesas Correntes	0,00	
4.6.2 - Despesas de Capital	0,00	

**PREFEITURA MUNICIPAL DE BONFIM**

RUA RODRIGO JOSÉ DA SILVA, 37 - CNPJ:04.056.214/0001-30

Orçamento Programa - Exercício de 2022

Quadro 16

Page 2

ANÁLISE DE APLICAÇÃO NA SAÚDE

Lei: 371, Data: 28/12/2021

4.7 - OUTRAS SUBFUNÇÕES (X)	0,00
4.7.1 - Despesas Correntes	0,00
4.7.2 - Despesas de Capital	0,00
5 - TOTAL (4.1 + 4.2 + 4.3 + 4.4 + 4.5 + 4.6 + 4.7)	2.895.043,77
6 - APURAÇÃO DO CUMPRIMENTO DO LIMITE MÍNIMO PARA APLICAÇÃO EM ASPS	
6.1 - Diferença entre o Valor Aplicado e a Despesa Mínima a ser Aplicada (5 - 3)	268.841,43
6.2 - PERCENTUAL DA RECEITA DE IMPOSTOS E TRANSFERÊNCIAS CONSTITUCIONAIS E LEGAIS APLICADO EM ASPS(5 /3) * 100 (Mínimo de 1%	16,54
7 - RECEITAS ADICIONAIS PARA O FINANCIAMENTO DA SAÚDE NÃO COMPUTADAS NO CÁLCULO DO MÍNIMO	
7.1 - RECEITAS DE TRANSFERÊNCIAS PARA A SAÚDE	8.419.304,41
7.1.1 - Proveniente da União - Fundo a Fundo	8.176.595,33
7.1.2 - Proveniente dos Estados	242.709,08
7.1.3 - Proveniente de outros Municípios	0,00
7.2 - RECEITA DE OPERAÇÕES DE CRÉDITO INTERNAS E EXTERNAS VINCULADAS A SAÚDE	0,00
7.3 - OUTRAS RECEITAS	686.962,08
8 - TOTAL DE RECEITAS ADICIONAIS PARA FINANCIAMENTO DA SAÚDE (7.1 + 7.2 + 7.3)	9.106.266,49
9 - DESPESAS COM SAÚDE POR SUBFUNÇÕES E CATEGORIA ECONÔMICA NÃO COMPUTADAS NO CÁLCULO DO MÍNIMO	
9.1 - ATENÇÃO BÁSICA	8.299.958,86
9.1.1 - Despesas Correntes	4.239.739,16
9.1.2 - Despesas de Capital	4.060.219,70
9.2 - ASSISTÊNCIA HOSPITALAR E AMBULATORIAL	1.264.273,06
9.2.1 - Despesas Correntes	1.164.273,06
9.2.2 - Despesas de Capital	100.000,00
9.3 - SUPORTE PROFILÁTICO E TERAPÊUTICO	88.883,85
9.3.1 - Despesas Correntes	88.883,85
9.3.2 - Despesas de Capital	0,00
9.4 - VIGILÂNCIA SANITÁRIA	53.322,75
9.4.1 - Despesas Correntes	53.322,75
9.4.2 - Despesas de Capital	0,00
9.5 - VIGILÂNCIA EPIDEMIOLÓGICA	433.319,83
9.5.1 - Despesas Correntes	433.319,83
9.5.2 - Despesas de Capital	0,00
9.6 - ALIMENTAÇÃO E NUTRIÇÃO	25.869,45
9.6.1 - Despesas Correntes	25.869,45
9.6.2 - Despesas de Capital	0,00
9.7 - OUTRAS SUBFUNÇÕES	0,00
9.7.1 - Despesas Correntes	0,00
9.7.2 - Despesas de Capital	0,00
10 - TOTAL DAS DESPESAS NÃO COMPUTADAS NO CÁLCULO DO MÍNIMO (9.1 + 9.2 + 9.3 + 9.4 + 9.5 + 9.6 + 9.7)	10.165.627,80



PREFEITURA MUNICIPAL DE BONFIM

RUA RODRIGO JOSÉ DA SILVA, 37 - CNPJ:04.056.214/0001-30

Orçamento Programa - Exercício de 2022

ANÁLISE DE APLICAÇÃO NA SAÚDE

Quadro 16

Page 3

Lei: 371, Data: 28/12/2021

19 - DESPESAS TOTAIS COM SAÚDE (Computadas e não computadas no cálculo do limite mínimo)

20 - ATENÇÃO BÁSICA (4.1 + 9.1)	11.135.002,63
21 - ASSISTÊNCIA HOSPITALAR E AMBULATORIAL (4.2 + 9.2)	1.294.273,06
22 - SUPORTE PROFILÁTICO E TERAPÊUTICO (4.3 + 9.3)	88.883,85
23 - VIGILÂNCIA SANITÁRIA (4.4 + 9.4)	53.322,75
24 - VIGILÂNCIA EPIDEMIOLÓGICA (4.5 + 9.5)	463.319,83
25 - ALIMENTAÇÃO E NUTRIÇÃO (4.6 + 9.6)	25.869,45
26 - OUTRAS SUBFUNÇÕES (4.7 + 9.7)	0,00
27 - TOTAL DAS DESPESAS COM SAÚDE (20 + 21 + 22 + 23 + 24 + 25 + 26)	13.060.671,57

**PREFEITURA MUNICIPAL DE BONFIM**

RUA RODRIGO JOSÉ DA SILVA, 37 - CNPJ:04.056.214/0001-30

Orçamento Programa - Exercício de 2022

DESPESA POR ELEMENTO ECONÔMICO

Quadro 18

Page 1

Lei: 371, Data: 28/12/2021

Cod.	Descrição	Elemento	Grupo/Mod	Categoria
3. 0. 00. 00	DESPESAS CORRENTES			<u>39.747.846,29</u>
3. 1. 00. 00	PESSOAL E ENCARGOS SOCIAIS		20.473.225,38	
3. 1. 90. 00	APLICAÇÕES DIRETAS		20.473.225,38	
3. 1. 90. 04	CONTRATAÇÃO POR TEMPO DETERMINADO	4.661.803,89		
3. 1. 90. 11	VENCIMENTOS E VANTAGENS FIXAS - PESSOAL CIVIL	12.101.063,49		
3. 1. 90. 13	OBRIGAÇÕES PATRONAIS	3.506.564,02		
3. 1. 90. 92	DESPESAS DE EXERCÍCIOS ANTERIORES	44.720,77		
3. 1. 90. 94	INDENIZAÇÕES E RESTITUIÇÕES TRABALHISTAS	159.073,21		
3. 3. 00. 00	OUTRAS DESPESAS CORRENTES		19.274.620,91	
3. 3. 90. 00	APLICAÇÕES DIRETAS		19.274.620,91	
3. 3. 90. 04	CONTRATAÇÃO POR TEMPO DETERMINADO	711,24		
3. 3. 90. 14	DIÁRIAS - CIVIL	969.374,91		
3. 3. 90. 30	MATERIAL DE CONSUMO	7.598.120,54		
3. 3. 90. 31	PREMIAÇÕES CULTURAIS, ARTÍSTICAS, CIENTÍFICAS, DESPORTIVAS E	110.897,42		
3. 3. 90. 32	MATERIAL, BEM OU SERVIÇO PARA DISTRIBUIÇÃO GRATUITA	603.585,08		
3. 3. 90. 33	PASSAGENS E DESPESAS COM LOCOMOÇÃO	100.000,00		
3. 3. 90. 35	SERVIÇOS DE CONSULTORIA	432.108,25		
3. 3. 90. 36	OUTROS SERVIÇOS DE TERCEIROS - PESSOA FÍSICA	865.082,91		
3. 3. 90. 39	OUTROS SERVIÇOS DE TERCEIROS - PESSOA JURÍDICA	7.383.910,58		
3. 3. 90. 46	AUXÍLIO ALIMENTAÇÃO	64.553,18		
3. 3. 90. 47	OBRIGAÇÕES TRIBUTÁRIAS E CONTRIBUTIVAS	20.361,97		
3. 3. 90. 48	OUTROS AUXÍLIOS FINANCEIROS A PESSOA FÍSICA	16.819,15		
3. 3. 90. 91	SENTENÇAS JUDICIAIS	16.085,91		
3. 3. 90. 92	DESPESAS DE EXERCÍCIOS ANTERIORES	45.457,45		
3. 3. 90. 93	INDENIZAÇÕES E RESTITUIÇÕES	1.047.552,32		
4. 0. 00. 00	DESPESAS DE CAPITAL			<u>27.647.853,95</u>
4. 4. 00. 00	INVESTIMENTOS		26.801.180,92	
4. 4. 90. 00	APLICAÇÕES DIRETAS		26.801.180,92	
4. 4. 90. 47	OBRIGAÇÕES TRIBUTÁRIAS E CONTRIBUTIVAS	200.000,00		
4. 4. 90. 51	OBRAS E INSTALAÇÕES	22.889.647,87		
4. 4. 90. 52	EQUIPAMENTOS E MATERIAL PERMANENTE	3.711.533,05		
4. 6. 00. 00	AMORTIZAÇÃO DA DÍVIDA		846.673,03	
4. 6. 90. 00	APLICAÇÕES DIRETAS		846.673,03	
4. 6. 90. 71	PRINCIPAL DA DÍVIDA CONTRATUAL RESGATADA	846.673,03		
9. 0. 00. 00	RESERVA DE CONTINGÊNCIA			<u>939.751,77</u>
9. 9. 00. 00	RESERVA DE CONTINGÊNCIA		939.751,77	
9. 9. 99. 00	Reserva de Contingência		939.751,77	
9. 9. 99. 99	RESERVA DE CONTINGÊNCIA	939.751,77		

**PREFEITURA MUNICIPAL DE BONFIM**

RUA RODRIGO JOSÉ DA SILVA, 37 - CNPJ:04.056.214/0001-30

Orçamento Programa - Exercício de 2022

DESPESA POR ELEMENTO ECONÔMICO

Quadro 18

Page 2

Lei: 371, Data: 28/12/2021

Cod.	Descrição	Elemento	Grupo/Mod	Categoria
TOTAL				68.335.452,01

CARLOS ALBERTO
ARAÚJO DE

SOUSA:08215600425

Assinado de forma digital por
CARLOS ALBERTO ARAUJO DE
SOUSA:08215600425
Dados: 2021.12.28 14:15:27 -04'00'CARLOS ALBERTO ARAÚJO DE SOUSA
SEC. MUN. DE FINANÇAS
082.156.004-25GLADYS MATILDE
BUENO

BRASIL:02784670244

Assinado de forma digital por
GLADYS MATILDE BUENO
BRASIL:02784670244
Dados: 2021.12.28 14:56:25 -04'00'GLADYS M. BUENO BRASIL
CONTADORA
027.846.702-44

JONER

CHAGAS:59928735
034Assinado de forma digital por
JONER CHAGAS:59928735034
Dados: 2021.12.28 14:15:37
-04'00'JONER CHAGAS
PREFEITO MUNICIPAL
599.287.350-34

**PREFEITURA MUNICIPAL DE BONFIM**

RUA RODRIGO JOSÉ DA SILVA, 37 - CNPJ:04.056.214/0001-30

Orçamento Programa - Exercício de 2022

RECEITA/DESPESA POR CÓDIGO DE APLICAÇÃO

Quadro 19

Page 1

Lei: 371, Data: 28/12/2021

Cod.	Descrição	RECEITA PREVISTA	DESPESA PREVISTA
100	GERAL	0,00	0,00
100 001	GERAL		
100 006	DUODÉCIMO CÂMARA		
100 014	TAXAS DO MEIO AMBIENTE		
100 015	SEC. MUN. MEIO AMBIENTE RP		
100 016	SEC. MUN. DA CULTURA		
100 017	SEC. MUN. DA AGRICULTURA		
100 018	SEC. MUN. OBRAS E INFRAESTRUTURA		
100 019	SEC. MUN. DE ADMINISRAÇÃO		
100 020	GABINETE CIVIL		
100 021	PROCURADORIA MUNICIPAL		
100 022	CONTROLE INTERNO		
100 023	OUVIDORIA DO MUNICIPIO		
100 024	SEC. MUN.DE FINANÇAS		
100 025	SEC. MUN. DE SEGURANÇA PÚBLICA		
100 026	SEC. MUN. COMERCIO EXTERIOR		
100 027	SEC. MUN. DE TURISMO		
100 028	SEC. MUN. DO ÍNDIO		
100 029	SEC. MUN. DE PLANEJ. E GOVERNO		
110	GERAL - Convênios/entidades/fundos	0,00	0,00
110 013	Transferencia Convenio Estado		
110 014	Transferencia Convenio União		
110 015	CIDE		
120	GERAL - Remunerações de aplicações finan	0,00	0,00
120 001	REMUNERAÇÃO FINANCEIRA GERAL		
120 002	APLICAÇÃO FINANCEIRA DE CONVÊNIOS GERAL		
200	EDUCAÇÃO - Despesas com MDE	0,00	0,00
200 001	Recursos Proprios 25% educação		
200 002	DESPORTO E LAZER RP		
210	EDUCAÇÃO - Convênios/entidades/fundos	0,00	0,00
210 001	EDUCAÇÃO - Convênios/entidades/fundos		
210 002	FNDE QSE		
210 003	FNDE PDDE		
210 004	FNDE PNAE		
210 005	FNDE PNATE		
210 021	OUTRAS TRANSF FNDE		
210 214	DESPORTO E LAZER		
220	EDUCAÇÃO - Amortização e Custeio de Oper	0,00	0,00
220 001	REMUNERAÇÃO APLIC.FINANCEIRA -EDUCAÇÃO		
230	FUNDEB 70%	0,00	0,00
230 001	FUNDEB - MAGISTÉRIO 70%		
240	FUNDEB 30%	0,00	0,00

**PREFEITURA MUNICIPAL DE BONFIM**

RUA RODRIGO JOSÉ DA SILVA, 37 - CNPJ:04.056.214/0001-30

Orçamento Programa - Exercício de 2022

RECEITA/DESPESA POR CÓDIGO DE APLICAÇÃO

Quadro 19

Page 2

Lei: 371, Data: 28/12/2021

Cod.	Descrição	RECEITA PREVISTA	DESPESA PREVISTA
240 001	FUNDEB - OUTROS 30%		
260	FUNDEB - Remuneração de aplicações finan	0,00	0,00
260 001	APLIC.FINANCEIRA - FUNDEB 70%		
260 002	APLIC. FINANCEIRA FUNDEB 30%		
300	SAÚDE - Despesas com ASPS	0,00	0,00
300 001	SAÚDE 15% FUS		
310	SAÚDE-Convênios/entidades/fundos	0,00	0,00
310 003	FNS - VIGILANCIA SANITARIA		
310 006	FNS - PAB VARIABEL PACS		
310 011	FNS - SAMU		
310 014	FNS - FARMACIA BÁSICA		
310 018	CONVÊNIOS COM A UNIÃO		
310 214	OUTROS PROGRAMS FUNDO A FUNDO		
310 217	ESTADO SAMU		
310 219	ATENÇÃO A SAUDE PROCEDIMENTO MAC		
310 221	ESTADO FARMACIA BÁSICA		
310 227	ESTRUTURAÇÃO DA REDE DE ATEN. BÁSICA		
310 228	INVESTIMENTO ATENÇÃO BASICA EM SAÚDE		
310 230	INVESTIMENTO ESTRUT.UNIDADES ESPECIALIZA		
310 231	FNS AGENTE DE ENDEMIAS		
310 232	FNS VIGILANCIA EM SAUDE DESPESA DIVERSAS		
310 234	INCREMENTO		
310 235	CORONAVIRUS - COVID 19		
310 236	APS- CAPACITAÇÃO PONDERADA		
310 237	APS - DESEMPENHO		
310 238	INCENTIVO PARA AÇÕES ESTRATÉGICAS		
310 243	APOIO A MANUT. ACADEMIA DE SAÚDE		
310 244	INCENTIVO FINANCEIRO PER CAPITO		
320	SAÚDE - Remuneração de aplicações financ	0,00	0,00
320 001	REMUNERAÇÃO APLICAÇÃO FINANCEIRA SAÚDE		
500	REGIME PRÓPRIO DE PREVIDÊNCIA SOCIAL - R	0,00	0,00
500 001	SECRETARIA MUNICIPAL		
500 002	FUNDO MUNICIPAL DA CRIANÇA		
510	RPPS - Contribuição patronal	0,00	0,00
510 001	GESTÃO CONVÊNIO FMAS		
510 002	FNAS ACESSUAS		
510 003	FNAS CRAS		
510 004	FNAS CONVINCIA E FORTALECIMENTO VINCULO		
510 005	FNAS CREAS		
510 007	PISO VARIAL MEDIA COMPL. PETI		
510 008	FNAS -IGD-PBF		
510 009	FNAS IGD SUAS		
510 010	FNAS EQUIPE VOLANTE		



Cod.	Descrição	RECEITA PREVISTA	DESPESA PREVISTA
510 011	CRIANÇA FELIZ		
510 012	ASSISTENCIA DEFICIENTE		
510 013	ASSISTENCIA AO IDOSO		
510 014	GESTÃO PAIFE		
510 015	ENFREN.MULHER		
510 020	FNAS IGD M		
510 022	COVID 19 - ENFRENTAMENTO		
520	RPPS - Contribuição segurados	0,00	0,00
520 001	REMUN APLIC. FINANCEIRA SOCIAL		
TOTAL		0,00	0,00



Cod.	Descrição	RECEITA PREVISTA	DESPESA PREVISTA
------	-----------	------------------	------------------

RECEITA/DESPESA POR FONTE DE RECURSO

Cod.	Descrição	RECEITA PREVISTA	DESPESA PREVISTA
		0,00	0,00

**PREFEITURA MUNICIPAL DE BONFIM**

RUA RODRIGO JOSÉ DA SILVA, 37 - CNPJ:04.056.214/0001-30

Orçamento Programa - Exercício de 2022

RECEITA/DESPESA POR CÓDIGO DE APLICAÇÃO

Quadro 19

Page 5

Lei: 371, Data: 28/12/2021

Cod.	Descrição	RECEITA PREVISTA	DESPESA PREVISTA
TOTAL		0,00	0,00

CARLOS ALBERTO
ARAUJO DE
SOUSA:08215600425

Assinado de forma digital por
CARLOS ALBERTO ARAUJO DE
SOUSA:08215600425
Dados: 2021.12.28 14:16:16 -04'00'

CARLOS ALBERTO ARAÚJO DE SOUSA
SEC. MUN. DE FINANÇAS
082.156.004-25

GLADYS MATILDE
BUENO
BRASIL:02784670244

Assinado de forma digital por
GLADYS MATILDE BUENO
BRASIL:02784670244
Dados: 2021.12.28 14:33:34 -04'00'

GLADYS M. BUENO BRASIL
CONTADORA
027.846.702-44

JONER
CHAGAS:59928735034

Assinado de forma digital por
JONER CHAGAS:59928735034
Dados: 2021.12.28 14:16:00
-04'00'

JONER CHAGAS
PREFEITO MUNICIPAL
599.287.350-34

**PREFEITURA MUNICIPAL DE BONFIM**

RUA RODRIGO JOSÉ DA SILVA, 37 - CNPJ:04.056.214/0001-30

Orçamento Programa - Exercício de 2022

RECEITA/DESPESA POR FONTE DE RECURSO

Quadro 19

Page 1

LeiData

Fonte	FRG.FRC.	Descrição	PREVISÃO	
			RECEITA	DESPESA
001	Recursos Ordinários		16.666.681,38	16.666.681,38
	00	Recursos Ordinarios	16.666.681,38	16.666.681,38
	17	Recursos destinado a Saúde	0,00	0,00
112	Transferências do FUNDEB 70%		12.146.462,77	12.146.462,77
	12	Recursos Destinados a Manutencao e Desenvolvimento do Ensino	12.146.462,77	12.146.462,77
113	Transferências do FUNDEB 30%		5.199.626,94	5.199.626,94
	12	Recursos Destinados a Manutencao e Desenvolvimento do Ensino	5.199.626,94	5.199.626,94
120	Transferências do Salário-Educação		580.481,60	580.481,60
	12	Recursos Destinados a Manutencao e Desenvolvimento do Ensino	580.481,60	580.481,60
121	Transferências de Recursos do FNDE Referentes ao Programa Dinheiro Dir		8.694,40	8.694,40
	12	Recursos Destinados a Manutencao e Desenvolvimento do Ensino	8.694,40	8.694,40
122	Transferências de Recursos do FNDE Referentes ao Programa Nacional de		315.891,20	315.891,20
	12	Recursos Destinados a Manutencao e Desenvolvimento do Ensino	315.891,20	315.891,20
123	Transferências de Recursos do FNDE Referentes ao Programa Nacional de		309.804,97	309.804,97
	12	Recursos Destinados a Manutencao e Desenvolvimento do Ensino	309.804,97	309.804,97
124	Outras Transferências de Recursos do FNDE		21.736,00	21.736,00
	12	Recursos Destinados a Manutencao e Desenvolvimento do Ensino	21.736,00	21.736,00
125	Transferências de Convênios ou de Contratos de Repasse vinculados à Ed		2.603.115,42	2.603.115,42
	81	Recursos de Convenios	2.603.115,42	2.603.115,42
150	Receitas de Impostos e de Transferência de Impostos - Educação - Remun		17.069,69	17.069,69
	12	Recursos Destinados a Manutencao e Desenvolvimento do Ensino	17.069,69	17.069,69
151	Transferências do FUNDEB - Remuneração de Depósitos Bancários		304.186,91	304.186,91
	12	Recursos Destinados a Manutencao e Desenvolvimento do Ensino	304.186,91	304.186,91
213	Transferências Fundo a Fundo de Recursos do SUS provenientes do Govern		242.709,08	242.709,08
	17	Recursos destinado a Saúde	242.709,08	242.709,08
214	Transferências Fundo a Fundo de Recursos do SUS provenientes do Govern		5.774.275,02	5.774.275,02
	17	Recursos destinado a Saúde	5.774.275,02	5.774.275,02
215	Transferências Fundo a Fundo de Recursos do SUS provenientes do Govern		2.448.614,74	2.448.614,74
	17	Recursos destinado a Saúde	2.448.614,74	2.448.614,74
220	Transferências de Convênios ou de Contratos de Repasse vinculados à Sa		1.083.412,96	1.083.412,96
	81	Recursos de Convenios	1.083.412,96	1.083.412,96
290	Outros Recursos Destinados à Saúde		616.616,00	616.616,00
	17	Recursos destinado a Saúde	616.616,00	616.616,00
311	Transferência de Recursos do Fundo Nacional de Assistência Social - FN		754.357,22	754.357,22
	16	Recurso destinado ao Social	754.357,22	754.357,22
312	Transferências de Convênios - Assistência Social		906.825,92	906.825,92
	81	Recursos de Convenios	906.825,92	906.825,92
390	Outros Recursos Vinculados à Assistência Social		250.000,00	250.000,00
	16	Recurso destinado ao Social	250.000,00	250.000,00
510	Outras Transferências de Convênios ou Contratos de Repasse da União		17.222.292,34	17.222.292,34
	81	Recursos de Convenios	17.222.292,34	17.222.292,34
520	Outras Transferências de Convênios ou Contratos de Repasse dos Estados		579.629,05	579.629,05
	81	Recursos de Convenios	579.629,05	579.629,05
610	Contribuição de Intervenção no Domínio Econômico - CIDE		135.609,19	135.609,19
	00	Recursos Ordinarios	135.609,19	135.609,19
940	Outras vinculações de transferências		147.359,21	147.359,21
	81	Recursos de Convenios	147.359,21	147.359,21



Fonte	FRG.FRC.	Descrição	PREVISÃO	
			RECEITA	DESPESA
TOTAL			68.335.452,01	68.335.452,01

LEGENDA

FRI: Fonte de Recurso Iduso
FRG: Fonte de Recurso Grupo
FRC: Fonte de Recurso Código
DET: Fonte de Recurso Detalhamento
STN: Fonte de Recurso STN
VG: Vínculo Grupo
VC: Vínculo Código

**PREFEITURA MUNICIPAL DE BONFIM**

RUA RODRIGO JOSÉ DA SILVA, 37 - CNPJ:04.056.214/0001-30

Quadro 19C

Orçamento Programa - Exercício de 2022

Page 1

RECEITA/DESPESA POR FONTE DE RECURSO DO STN

Lei: 371, Data: 28/12/2021

Cod.	Descrição	RECEITA PREVISTA	DESPESA PREVISTA
1	Recursos do Exercício Corrente	68.335.452,01	68.335.452,01
500	Recursos não vinculados de Impostos (Exerc.Corrente)	16.666.681,38	16.677.327,64
540	Transferências do FUNDEB - Impostos e Transferências de Impostos (Exerc.Corrente)	17.650.276,62	17.650.276,62
550	Transferência do Salário-Educação (Exerc.Corrente)	580.481,60	580.481,60
551	Transferências de Recursos do FNDE Referentes ao Programa Dinheiro Direto na Es	8.694,40	8.694,40
552	Transferências de Recursos do FNDE Referentes ao Programa Nacional de Alimenta	315.891,20	315.891,20
553	Transferências de Recursos do FNDE Referentes ao Programa Nacional de Apoio ao	309.804,97	309.804,97
569	Outras Transferências de Recursos do FNDE (Exerc.Corrente)	21.736,00	11.089,74
570	Transferências do Governo Federal referentes a Convênios e outros Repasses vincul	2.603.115,42	2.603.115,42
599	Outros Recursos Vinculados à Educação (Exerc.Corrente)	17.069,69	17.069,69
600	Transf.Fundo a Fundo Recursos do SUS provenientes do Governo Federal-Bloco de	5.774.275,02	5.774.275,02
601	Transf.Fundo a Fundo Recursos do SUS provenientes do Governo Federal-Bloco de	2.448.614,74	2.448.614,74
621	Transferências Fundo a Fundo de Recursos do SUS provenientes do Governo Estadt	242.709,08	242.709,08
631	Transferências do Governo Federal referentes a Convênios e outros Repasses vincul	1.083.412,96	1.083.412,96
659	Outros Recursos Vinculados à Saúde (Exerc.Corrente)	616.616,00	616.616,00
660	Transferência de Recursos do Fundo Nacional de Assistência Social - FNAS (Exerc.C	754.357,22	754.357,22
665	Transferências de Convênios e outros Repasses vinculados à Assistência Social (Exe	906.825,92	906.825,92
669	Outros Recursos Vinculados à Assistência Social (Exerc.Corrente)	250.000,00	250.000,00
700	Outras Transferências de Convênios ou Repasses da União (Exerc.Corrente)	17.222.292,34	17.222.292,34
701	Outras Transferências de Convênios ou Repasses dos Estados (Exerc.Corrente)	579.629,05	579.629,05
749	Outras vinculações de transferências (Exerc.Corrente)	147.359,21	147.359,21
750	Recursos da Contribuição de Intervenção no Domínio Econômico - CIDE (Exerc.Corr	135.609,19	135.609,19
<small>CARLOS ALBERTO ARAUJO Assinado de forma digital por CARLOS ALBERTO ARAUJO DE SOUSA:08215600425 Dados: 2021.12.28 11:45:16 -04'00'</small>		<small>GLADYS MATILDE BUENO Assinado de forma digital por GLADYS MATILDE BUENO BRASIL:02784670244 Dados: 2021.12.28 14:32:17 -04'00'</small>	
TOTAL		68.335.452,01	68.335.452,01
CARLOS ALBERTO ARAÚJO DE SOUSA		JONER CHAGAS	
SEC. MUN. DE FINANÇAS		PREFEITO MUNICIPAL	
082.156.004-25		599.287.350-34	



PREFEITURA MUNICIPAL DE BONFIM

RUA RODRIGO JOSÉ DA SILVA, 37

04.056.214/0001-30

Exercício: 2022

CONSOLIDAÇÃO GERAL DA DESPESA

Lei: 371, Data: 28/12/2021

CODIGO	ESPECIFICAÇÃO	DOTAÇÃO
01	PREFEITURA MUNICIPAL DE BONFIM	26.521.087,89
02	PODER EXECUTIVO	25.581.336,12
0202	GABINETE DO PREFEITO	561.173,65
020201	GABINETE DO PREFEITO	344.297,26
04	Administração	344.297,26
122	Administração Geral	344.297,26
0200	Gestão das Atividades do Gabinete Civil	344.297,26
2003	Manutenção do Gabinete do Prefeito	321.626,62
0000	Manutenção do Gabinete do Prefeito	321.626,62
3	DESPESAS CORRENTES	321.626,62
3	OUTRAS DESPESAS CORRENTES	321.626,62
90	APLICAÇÕES DIRETAS	321.626,62
14	DIÁRIAS - CIVIL	67.999,49
3.3.90.14.00	DIÁRIAS - CIVIL	67.999,49
30	MATERIAL DE CONSUMO	99.834,64
3.3.90.30.00	MATERIAL DE CONSUMO	99.834,64
32	MATERIAL, BEM OU SERVIÇO PARA DISTRIBUIÇÃO GRATUITA	56.676,62
3.3.90.32.00	Material, Bem ou Serviço para Distribuição Gratuita	56.676,62
39	OUTROS SERVIÇOS DE TERCEIROS - PESSOA JURÍDICA	97.115,87
3.3.90.39.00	OUTROS SERVIÇOS DE TERCEIROS - PESSOA JURÍDICA	97.115,87
2016	Realização de Conferências Municipais	11.335,32
0000	Realização de Conferências Municipais	11.335,32
3	DESPESAS CORRENTES	11.335,32
3	OUTRAS DESPESAS CORRENTES	11.335,32
90	APLICAÇÕES DIRETAS	11.335,32
30	MATERIAL DE CONSUMO	2.844,95
3.3.90.30.00	MATERIAL DE CONSUMO	2.844,95
36	OUTROS SERVIÇOS DE TERCEIROS - PESSOA FÍSICA	5.689,90
3.3.90.36.00	OUTROS SERVIÇOS DE TERCEIROS - PESSOA FÍSICA	5.689,90
39	OUTROS SERVIÇOS DE TERCEIROS - PESSOA JURÍDICA	2.800,47
3.3.90.39.00	OUTROS SERVIÇOS DE TERCEIROS - PESSOA JURÍDICA	2.800,47
2037	Conselho Municipal da Cidade	11.335,32
0000	Conselho Municipal da Cidade	11.335,32
3	DESPESAS CORRENTES	11.335,32
3	OUTRAS DESPESAS CORRENTES	11.335,32
90	APLICAÇÕES DIRETAS	11.335,32



PREFEITURA MUNICIPAL DE BONFIM

RUA RODRIGO JOSÉ DA SILVA, 37

04.056.214/0001-30

Exercício: 2022

CONSOLIDAÇÃO GERAL DA DESPESA

Lei: 371, Data: 28/12/2021

CODIGO	ESPECIFICAÇÃO	DOTAÇÃO
01	PREFEITURA MUNICIPAL DE BONFIM	26.521.087,89
02	PODER EXECUTIVO	25.581.336,12
0202	GABINETE DO PREFEITO	561.173,65
020201	GABINETE DO PREFEITO	344.297,26
2037	Conselho Municipal da Cidade	11.335,32
0000	Conselho Municipal da Cidade	11.335,32
3	DESPESAS CORRENTES	11.335,32
3	OUTRAS DESPESAS CORRENTES	11.335,32
90	APLICAÇÕES DIRETAS	11.335,32
30	MATERIAL DE CONSUMO	4.267,42
3.3.90.30.00	MATERIAL DE CONSUMO	4.267,42
39	OUTROS SERVIÇOS DE TERCEIROS - PESSOA JURÍDICA	7.067,90
3.3.90.39.00	OUTROS SERVIÇOS DE TERCEIROS - PESSOA JURÍDICA	7.067,90
020202	PROCURADORIA MUNICIPAL	70.425,90
04	Administração	70.425,90
122	Administração Geral	70.425,90
0200	Gestão das Atividades do Gabinete Civil	70.425,90
2071	Acompanhamento das Ações Jurídico Administrativo	70.425,90
0000	Acompanhamento das Ações Jurídico Administrativo	70.425,90
3	DESPESAS CORRENTES	70.425,90
3	OUTRAS DESPESAS CORRENTES	70.425,90
90	APLICAÇÕES DIRETAS	70.425,90
14	DIÁRIAS - CIVIL	7.112,37
3.3.90.14.00	DIÁRIAS - CIVIL	7.112,37
30	MATERIAL DE CONSUMO	21.337,11
3.3.90.30.00	MATERIAL DE CONSUMO	21.337,11
36	OUTROS SERVIÇOS DE TERCEIROS - PESSOA FÍSICA	7.112,37
3.3.90.36.00	OUTROS SERVIÇOS DE TERCEIROS - PESSOA FÍSICA	7.112,37
39	OUTROS SERVIÇOS DE TERCEIROS - PESSOA JURÍDICA	18.778,14
3.3.90.39.00	OUTROS SERVIÇOS DE TERCEIROS - PESSOA JURÍDICA	18.778,14
91	SENTENÇAS JUDICIAIS	16.085,91
3.3.90.91.00	SENTENÇAS JUDICIAIS	16.085,91
020203	CONTROLE INTERNO	41.950,49
04	Administração	41.950,49
124	Controle Interno	41.950,49
0200	Gestão das Atividades do Gabinete Civil	41.950,49



PREFEITURA MUNICIPAL DE BONFIM

RUA RODRIGO JOSÉ DA SILVA, 37

04.056.214/0001-30

Exercício: 2022

CONSOLIDAÇÃO GERAL DA DESPESA

Lei: 371, Data: 28/12/2021

CODIGO	ESPECIFICAÇÃO	DOTAÇÃO
01	PREFEITURA MUNICIPAL DE BONFIM	26.521.087,89
02	PODER EXECUTIVO	25.581.336,12
0202	GABINETE DO PREFEITO	561.173,65
020203	CONTROLE INTERNO	41.950,49
2004	Manutenção do Controle Interno	41.950,49
0000	Manutenção do Controle Interno	41.950,49
3	DESPESAS CORRENTES	41.950,49
3	OUTRAS DESPESAS CORRENTES	41.950,49
90	APLICAÇÕES DIRETAS	41.950,49
14	DIÁRIAS - CIVIL	6.511,65
3.3.90.14.00	DIÁRIAS - CIVIL	6.511,65
30	MATERIAL DE CONSUMO	17.999,49
3.3.90.30.00	MATERIAL DE CONSUMO	17.999,49
39	OUTROS SERVIÇOS DE TERCEIROS - PESSOA JURÍDICA	17.439,35
3.3.90.39.00	OUTROS SERVIÇOS DE TERCEIROS - PESSOA JURÍDICA	17.439,35
020204	OUVIDORIA DO MUNICÍPIO	104.500,00
04	Administração	104.500,00
122	Administração Geral	104.500,00
0200	Gestão das Atividades do Gabinete Civil	104.500,00
2123	Manutenção da Ouvidoria do Município	104.500,00
0000	Manutenção da Ouvidoria do Município	104.500,00
3	DESPESAS CORRENTES	73.150,00
3	OUTRAS DESPESAS CORRENTES	73.150,00
90	APLICAÇÕES DIRETAS	73.150,00
30	MATERIAL DE CONSUMO	41.800,00
3.3.90.30.00	MATERIAL DE CONSUMO	41.800,00
39	OUTROS SERVIÇOS DE TERCEIROS - PESSOA JURÍDICA	31.350,00
3.3.90.39.00	OUTROS SERVIÇOS DE TERCEIROS - PESSOA JURÍDICA	31.350,00
4	DESPESAS DE CAPITAL	31.350,00
4	INVESTIMENTOS	31.350,00
90	APLICAÇÕES DIRETAS	31.350,00
52	EQUIPAMENTOS E MATERIAL PERMANENTE	31.350,00
4.4.90.52.00	EQUIPAMENTOS E MATERIAL PERMANENTE	31.350,00
0207	SECRETARIA MUNICIPAL DE ADMINISTRAÇÃO	1.899.389,73
020701	SECRETARIA MUNICIPAL DE ADMINISTRAÇÃO	1.899.389,73
04	Administração	1.899.389,73



PREFEITURA MUNICIPAL DE BONFIM

RUA RODRIGO JOSÉ DA SILVA, 37

04.056.214/0001-30

Exercício: 2022

CONSOLIDAÇÃO GERAL DA DESPESA

Lei: 371, Data: 28/12/2021

CODIGO	ESPECIFICAÇÃO	DOTAÇÃO
01	PREFEITURA MUNICIPAL DE BONFIM	26.521.087,89
02	PODER EXECUTIVO	25.581.336,12
0207	SECRETARIA MUNICIPAL DE ADMINISTRAÇÃO	1.899.389,73
020701	SECRETARIA MUNICIPAL DE ADMINISTRAÇÃO	1.899.389,73
122	Administração Geral	1.876.719,08
0300	Qualificação da Gestão Administrativa	1.876.719,08
2005	Manutenção da Secretaria de Administração	476.816,68
0000	Manutenção da Secretaria de Administração	476.816,68
3	DESPESAS CORRENTES	290.042,07
3	OUTRAS DESPESAS CORRENTES	290.042,07
90	APLICAÇÕES DIRETAS	290.042,07
30	MATERIAL DE CONSUMO	123.090,65
3.3.90.30.00	MATERIAL DE CONSUMO	123.090,65
35	SERVIÇOS DE CONSULTORIA	63.797,93
3.3.90.35.00	SERVIÇOS DE CONSULTORIA	63.797,93
36	OUTROS SERVIÇOS DE TERCEIROS - PESSOA FÍSICA	28.449,49
3.3.90.36.00	OUTROS SERVIÇOS DE TERCEIROS - PESSOA FÍSICA	28.449,49
39	OUTROS SERVIÇOS DE TERCEIROS - PESSOA JURÍDICA	43.566,77
3.3.90.39.99	OUTROS SERVIÇOS DE TERCEIROS - PESSOA JURÍDICA	43.566,77
47	OBRIGAÇÕES TRIBUTÁRIAS E CONTRIBUTIVAS	6.137,23
3.3.90.47.00	OBRIGAÇÕES TRIBUTÁRIAS E CONTRIBUTIVAS	6.137,23
92	DESPESAS DE EXERCÍCIOS ANTERIORES	25.000,00
3.3.90.92.00	DESPESAS DE EXERCÍCIOS ANTERIORES	25.000,00
4	DESPESAS DE CAPITAL	186.774,61
4	INVESTIMENTOS	186.774,61
90	APLICAÇÕES DIRETAS	186.774,61
51	OBRAS E INSTALAÇÕES	72.976,68
4.4.90.51.00	OBRAS E INSTALAÇÕES	72.976,68
52	EQUIPAMENTOS E MATERIAL PERMANENTE	113.797,93
4.4.90.52.00	EQUIPAMENTOS E MATERIAL PERMANENTE	113.797,93
2006	Concurso Publico para Contratação de Servidores	53.941,60
0000	Concurso Publico para contratação de servidores	53.941,60
3	DESPESAS CORRENTES	53.941,60
3	OUTRAS DESPESAS CORRENTES	53.941,60
90	APLICAÇÕES DIRETAS	53.941,60
30	MATERIAL DE CONSUMO	28.829,75



PREFEITURA MUNICIPAL DE BONFIM

RUA RODRIGO JOSÉ DA SILVA, 37

04.056.214/0001-30

Exercício: 2022

CONSOLIDAÇÃO GERAL DA DESPESA

Lei: 371, Data: 28/12/2021

CODIGO	ESPECIFICAÇÃO	DOTAÇÃO
01	PREFEITURA MUNICIPAL DE BONFIM	26.521.087,89
02	PODER EXECUTIVO	25.581.336,12
0207	SECRETARIA MUNICIPAL DE ADMINISTRAÇÃO	1.899.389,73
020701	SECRETARIA MUNICIPAL DE ADMINISTRAÇÃO	1.899.389,73
2006	Concurso Publico para Contratação de Servidores	53.941,60
0000	Concurso Publico para contratação de servidores	53.941,60
3	DESPESAS CORRENTES	53.941,60
3	OUTRAS DESPESAS CORRENTES	53.941,60
90	APLICAÇÕES DIRETAS	53.941,60
30	MATERIAL DE CONSUMO	28.829,75
3.3.90.30.00	MATERIAL DE CONSUMO	28.829,75
39	OUTROS SERVIÇOS DE TERCEIROS - PESSOA JURÍDICA	25.111,85
3.3.90.39.00	OUTROS SERVIÇOS DE TERCEIROS - PESSOA JURÍDICA	25.111,85
2015	Revisão Anual de Salário de Servidores art. 37 inciso X	164.362,20
0000	Revisão Anual de Salário de Servidores art. 37 inciso X	164.362,20
3	DESPESAS CORRENTES	164.362,20
1	PESSOAL E ENCARGOS SOCIAIS	150.137,46
90	APLICAÇÕES DIRETAS	150.137,46
11	VENCIMENTOS E VANTAGENS FIXAS - PESSOAL CIVIL	110.897,42
3.1.90.11.00	VENCIMENTOS E VANTAGENS FIXAS - PESSOAL CIVIL	110.897,42
13	OBRIGAÇÕES PATRONAIS	39.240,04
3.1.90.13.00	OBRIGAÇÕES PATRONAIS	39.240,04
3	OUTRAS DESPESAS CORRENTES	14.224,74
90	APLICAÇÕES DIRETAS	14.224,74
47	OBRIGAÇÕES TRIBUTÁRIAS E CONTRIBUTIVAS	14.224,74
3.3.90.47.00	OBRIGAÇÕES TRIBUTÁRIAS E CONTRIBUTIVAS	14.224,74
2091	Atualização das Progressões Funcional	161.975,00
0000	Atualização das Progressões Funcional	161.975,00
3	DESPESAS CORRENTES	161.975,00
1	PESSOAL E ENCARGOS SOCIAIS	161.975,00
90	APLICAÇÕES DIRETAS	161.975,00
11	VENCIMENTOS E VANTAGENS FIXAS - PESSOAL CIVIL	161.975,00
3.1.90.11.00	VENCIMENTOS E VANTAGENS FIXAS - PESSOAL CIVIL	161.975,00
2092	Despesas com Pessoal e Encargos	928.941,00
0000	Despesas com Pessoal e Encargos	928.941,00
3	DESPESAS CORRENTES	928.941,00



PREFEITURA MUNICIPAL DE BONFIM

RUA RODRIGO JOSÉ DA SILVA, 37

04.056.214/0001-30

Exercício: 2022

CONSOLIDAÇÃO GERAL DA DESPESA

Lei: 371, Data: 28/12/2021

CODIGO	ESPECIFICAÇÃO	DOTAÇÃO
01	PREFEITURA MUNICIPAL DE BONFIM	26.521.087,89
02	PODER EXECUTIVO	25.581.336,12
0207	SECRETARIA MUNICIPAL DE ADMINISTRAÇÃO	1.899.389,73
020701	SECRETARIA MUNICIPAL DE ADMINISTRAÇÃO	1.899.389,73
2092	Despesas com Pessoal e Encargos	928.941,00
0000	Despesas com Pessoal e Encargos	928.941,00
3	DESPESAS CORRENTES	928.941,00
1	PESSOAL E ENCARGOS SOCIAIS	928.941,00
90	APLICAÇÕES DIRETAS	928.941,00
04	CONTRATAÇÃO POR TEMPO DETERMINADO	106.685,57
3.1.90.04.00	CONTRATAÇÃO POR TEMPO DETERMINADO	106.685,57
11	VENCIMENTOS E VANTAGENS FIXAS - PESSOAL CIVIL	556.593,99
3.1.90.11.00	VENCIMENTOS E VANTAGENS FIXAS - PESSOAL CIVIL	556.593,99
13	OBRIGAÇÕES PATRONAIS	226.667,40
3.1.90.13.00	OBRIGAÇÕES PATRONAIS	226.667,40
92	DESPESAS DE EXERCÍCIOS ANTERIORES	38.994,04
3.1.90.92.00	DESPESAS DE EXERCÍCIOS ANTERIORES	38.994,04
2096	Manutenção dos Veículos da Prefeitura	90.682,60
0000	Manutenção dos Veículos da Prefeitura	90.682,60
3	DESPESAS CORRENTES	90.682,60
3	OUTRAS DESPESAS CORRENTES	90.682,60
90	APLICAÇÕES DIRETAS	90.682,60
30	MATERIAL DE CONSUMO	42.674,23
3.3.90.30.00	MATERIAL DE CONSUMO	42.674,23
39	OUTROS SERVIÇOS DE TERCEIROS - PESSOA JURÍDICA	48.008,37
3.3.90.39.00	OUTROS SERVIÇOS DE TERCEIROS - PESSOA JURÍDICA	48.008,37
128	Formação de Recursos Humanos	22.670,65
0300	Qualificação da Gestão Administrativa	22.670,65
2040	Capacitação do Corpo Técnico e Auxiliares	22.670,65
0000	Capacitação do Corpo Técnico e Auxiliares	22.670,65
3	DESPESAS CORRENTES	22.670,65
3	OUTRAS DESPESAS CORRENTES	22.670,65
90	APLICAÇÕES DIRETAS	22.670,65
14	DIÁRIAS - CIVIL	22.670,65
3.3.90.14.00	DIÁRIAS - CIVIL	22.670,65
0208	SECRETARIA MUNICIPAL DE FINANÇAS	2.657.376,04



PREFEITURA MUNICIPAL DE BONFIM

RUA RODRIGO JOSÉ DA SILVA, 37

04.056.214/0001-30

Exercício: 2022

CONSOLIDAÇÃO GERAL DA DESPESA

Lei: 371, Data: 28/12/2021

CODIGO	ESPECIFICAÇÃO	DOTAÇÃO
01	PREFEITURA MUNICIPAL DE BONFIM	26.521.087,89
02	PODER EXECUTIVO	25.581.336,12
0208	SECRETARIA MUNICIPAL DE FINANÇAS	2.657.376,04
020800	SECRETARIA MUNICIPAL DE FINANÇAS	2.657.376,04
04	Administração	2.657.376,04
121	Planejamento e Orçamento	846.673,03
0400	Qualificação da Gestão Financeira	846.673,03
2036	Gestão da Dívida - DÍVIDA FUNDADA	846.673,03
0000	Gestão da Dívida - DIVIDA FUNDADA	846.673,03
4	DESPESAS DE CAPITAL	846.673,03
6	AMORTIZAÇÃO DA DÍVIDA	846.673,03
90	APLICAÇÕES DIRETAS	846.673,03
71	PRINCIPAL DA DÍVIDA CONTRATUAL RESGATADA	846.673,03
4.6.90.71.00	PRINCIPAL DA DÍVIDA CONTRATUAL RESGATADA	846.673,03
122	Administração Geral	1.202.021,18
0400	Qualificação da Gestão Financeira	1.202.021,18
2048	Precatório PROJUDI 0816868-42.2021.8.23.0010	49.650,47
0000	Precatório PROJUDI 0816868-42.2021.8.23.0010	49.650,47
3	DESPESAS CORRENTES	49.650,47
1	PESSOAL E ENCARGOS SOCIAIS	49.650,47
90	APLICAÇÕES DIRETAS	49.650,47
94	INDENIZAÇÕES E RESTITUIÇÕES TRABALHISTAS	49.650,47
3.1.90.94.00	INDENIZAÇÕES E RESTITUIÇÕES TRABALHISTAS	49.650,47
2068	Modernização da Gestão Administrativa e Fiscal	113.353,24
0000	Modernização da Gestão Administrativa e Fiscal	113.353,24
3	DESPESAS CORRENTES	113.353,24
3	OUTRAS DESPESAS CORRENTES	113.353,24
90	APLICAÇÕES DIRETAS	113.353,24
30	MATERIAL DE CONSUMO	60.673,70
3.3.90.30.00	MATERIAL DE CONSUMO	60.673,70
39	OUTROS SERVIÇOS DE TERCEIROS - PESSOA JURÍDICA	52.679,54
3.3.90.39.00	OUTROS SERVIÇOS DE TERCEIROS - PESSOA JURÍDICA	52.679,54
2143	Precatório PROJUDI 0816870-12.2021.8.23.0010	49.650,47
0000	Precatório PROJUDI 0816870-12.2021.8.23.0010	49.650,47
3	DESPESAS CORRENTES	49.650,47
3	OUTRAS DESPESAS CORRENTES	49.650,47



PREFEITURA MUNICIPAL DE BONFIM

RUA RODRIGO JOSÉ DA SILVA, 37

04.056.214/0001-30

Exercício: 2022

CONSOLIDAÇÃO GERAL DA DESPESA

Lei: 371, Data: 28/12/2021

CODIGO	ESPECIFICAÇÃO	DOTAÇÃO
01	PREFEITURA MUNICIPAL DE BONFIM	26.521.087,89
02	PODER EXECUTIVO	25.581.336,12
0208	SECRETARIA MUNICIPAL DE FINANÇAS	2.657.376,04
020800	SECRETARIA MUNICIPAL DE FINANÇAS	2.657.376,04
2143	Precatório PROJUDI 0816870-12.2021.8.23.0010	49.650,47
0000	Precatório PROJUDI 0816870-12.2021.8.23.0010	49.650,47
3	DESPESAS CORRENTES	49.650,47
3	OUTRAS DESPESAS CORRENTES	49.650,47
90	APLICAÇÕES DIRETAS	49.650,47
93	INDENIZAÇÕES E RESTITUIÇÕES	49.650,47
3.3.90.93.00	INDENIZAÇÕES E RESTITUIÇÕES	49.650,47
2144	Precatório PROJUDI 0816867-57.2021.8.23.0010	989.367,00
0000	Precatório PROJUDI 0816867-57.2021.8.23.0010	989.367,00
3	DESPESAS CORRENTES	989.367,00
3	OUTRAS DESPESAS CORRENTES	989.367,00
90	APLICAÇÕES DIRETAS	989.367,00
93	INDENIZAÇÕES E RESTITUIÇÕES	989.367,00
3.3.90.93.00	INDENIZAÇÕES E RESTITUIÇÕES	989.367,00
123	Administração Financeira	608.681,83
0400	Qualificação da Gestão Financeira	608.681,83
1068	Contrapartida de Convênios	113.353,24
0000	Contrapartida de Convenios	113.353,24
3	DESPESAS CORRENTES	56.676,62
3	OUTRAS DESPESAS CORRENTES	56.676,62
90	APLICAÇÕES DIRETAS	56.676,62
39	OUTROS SERVIÇOS DE TERCEIROS - PESSOA JURÍDICA	56.676,62
3.3.90.39.00	OUTROS SERVIÇOS DE TERCEIROS - PESSOA JURÍDICA	56.676,62
4	DESPESAS DE CAPITAL	56.676,62
4	INVESTIMENTOS	56.676,62
90	APLICAÇÕES DIRETAS	56.676,62
51	OBRAS E INSTALAÇÕES	56.676,62
4.4.90.51.00	OBRAS E INSTALAÇÕES	56.676,62
2012	Gestão de PRECATÓRIOS PROJUDI 0816861-50.2021.8.23.001C	109.422,74
0000	Gestão de PRECATÓRIOS PROJUDI 0816861-50.2021.8.23.001C	109.422,74
3	DESPESAS CORRENTES	109.422,74
1	PESSOAL E ENCARGOS SOCIAIS	109.422,74



PREFEITURA MUNICIPAL DE BONFIM

RUA RODRIGO JOSÉ DA SILVA, 37

04.056.214/0001-30

Exercício: 2022

CONSOLIDAÇÃO GERAL DA DESPESA

Lei: 371, Data: 28/12/2021

CODIGO	ESPECIFICAÇÃO	DOTAÇÃO
01	PREFEITURA MUNICIPAL DE BONFIM	26.521.087,89
02	PODER EXECUTIVO	25.581.336,12
0208	SECRETARIA MUNICIPAL DE FINANÇAS	2.657.376,04
020800	SECRETARIA MUNICIPAL DE FINANÇAS	2.657.376,04
2012	Gestão de PRECATÓRIOS PROJUDI 0816861-50.2021.8.23.001C	109.422,74
0000	Gestão de PRECATÓRIOS PROJUDI 0816861-50.2021.8.23.001C	109.422,74
3	DESPESAS CORRENTES	109.422,74
1	PESSOAL E ENCARGOS SOCIAIS	109.422,74
90	APLICAÇÕES DIRETAS	109.422,74
94	INDENIZAÇÕES E RESTITUIÇÕES TRABALHISTAS	109.422,74
3.1.90.94.00	INDENIZAÇÕES E RESTITUIÇÕES TRABALHISTAS	109.422,74
2095	Manutenção da Secretaria de Finanças	385.905,85
0000	Manutenção da Secretaria de Finanças	385.905,85
3	DESPESAS CORRENTES	335.905,85
3	OUTRAS DESPESAS CORRENTES	335.905,85
90	APLICAÇÕES DIRETAS	335.905,85
14	DIÁRIAS - CIVIL	28.449,49
3.3.90.14.00	DIÁRIAS - CIVIL	28.449,49
30	MATERIAL DE CONSUMO	71.123,70
3.3.90.30.00	MATERIAL DE CONSUMO	71.123,70
35	SERVIÇOS DE CONSULTORIA	142.069,10
3.3.90.35.00	SERVIÇOS DE CONSULTORIA	142.069,10
36	OUTROS SERVIÇOS DE TERCEIROS - PESSOA FÍSICA	28.829,75
3.3.90.36.00	OUTROS SERVIÇOS DE TERCEIROS - PESSOA FÍSICA	28.829,75
39	OUTROS SERVIÇOS DE TERCEIROS - PESSOA JURÍDICA	65.433,81
3.3.90.39.00	OUTROS SERVIÇOS DE TERCEIROS - PESSOA JURÍDICA	65.433,81
4	DESPESAS DE CAPITAL	50.000,00
4	INVESTIMENTOS	50.000,00
90	APLICAÇÕES DIRETAS	50.000,00
52	EQUIPAMENTOS E MATERIAL PERMANENTE	50.000,00
4.4.90.52.00	EQUIPAMENTOS E MATERIAL PERMANENTE	50.000,00
0209	SEC. MUNICIPAL DE CULTURA - SECULT	516.890,77
020901	SERETARIA MUNICIPAL DE CULTURA - SECULT	516.890,77
13	Cultura	516.890,77
392	Difusão Cultural	516.890,77
1001	Implementação da Difusão da Cultura Local	516.890,77



PREFEITURA MUNICIPAL DE BONFIM

RUA RODRIGO JOSÉ DA SILVA, 37

04.056.214/0001-30

Exercício: 2022

CONSOLIDAÇÃO GERAL DA DESPESA

Lei: 371, Data: 28/12/2021

CODIGO	ESPECIFICAÇÃO	DOTAÇÃO
01	PREFEITURA MUNICIPAL DE BONFIM	26.521.087,89
02	PODER EXECUTIVO	25.581.336,12
0209	SEC. MUNICIPAL DE CULTURA - SECULT	516.890,77
020901	SERETARIA MUNICIPAL DE CULTURA - SECULT	516.890,77
2021	Manutenção de Eventos e Festas Tradicionais	460.214,15
0000	Manutenção de Eventos e Festas Tradicionais	460.214,15
3	DESPESAS CORRENTES	460.214,15
3	OUTRAS DESPESAS CORRENTES	460.214,15
90	APLICAÇÕES DIRETAS	460.214,15
30	MATERIAL DE CONSUMO	113.797,93
3.3.90.30.00	MATERIAL DE CONSUMO	113.797,93
31	PREMIAÇÕES CULTURAIS, ARTÍSTICAS, CIENTÍFICAS, DESPORTIVAS E	110.897,42
3.3.90.31.00	PREMIAÇÕES CULTURAIS, ARTÍSTICAS, CIENTÍFICAS, DESPORTIVAS E	110.897,42
36	OUTROS SERVIÇOS DE TERCEIROS - PESSOA FÍSICA	107.996,90
3.3.90.36.00	OUTROS SERVIÇOS DE TERCEIROS - PESSOA FÍSICA	107.996,90
39	OUTROS SERVIÇOS DE TERCEIROS - PESSOA JURÍDICA	118.987,05
3.3.90.39.00	OUTROS SERVIÇOS DE TERCEIROS - PESSOA JURÍDICA	118.987,05
93	INDENIZAÇÕES E RESTITUIÇÕES	8.534,85
3.3.90.93.00	INDENIZAÇÕES E RESTITUIÇÕES	8.534,85
2098	Implementação do Incentivo da Melhoria do Artesanato	56.676,62
0000	Implementação do Incentivo da melhoria do artesanato	56.676,62
3	DESPESAS CORRENTES	56.676,62
3	OUTRAS DESPESAS CORRENTES	56.676,62
90	APLICAÇÕES DIRETAS	56.676,62
30	MATERIAL DE CONSUMO	12.134,74
3.3.90.30.00	MATERIAL DE CONSUMO	12.134,74
39	OUTROS SERVIÇOS DE TERCEIROS - PESSOA JURÍDICA	44.541,88
3.3.90.39.00	OUTROS SERVIÇOS DE TERCEIROS - PESSOA JURÍDICA	44.541,88
0210	SECRETARIA MUNICIPAL DE OBRAS E SERVIÇOS PÚBLICOS	17.320.525,52
021000	SEC. MUN. DE OBRAS E SERVIÇOS PUBLICOS	1.297.282,26
04	Administração	289.579,45
122	Administração Geral	289.579,45
0500	Gestão das Atividades da Sec. Mun. de Obras e Serviços Públicos	289.579,45
2069	Manutenção da Secretaria de Obras	259.579,45
0000	Manutenção da Secretaria de Obras	259.579,45
3	DESPESAS CORRENTES	259.579,45



PREFEITURA MUNICIPAL DE BONFIM

RUA RODRIGO JOSÉ DA SILVA, 37

04.056.214/0001-30

Exercício: 2022

CONSOLIDAÇÃO GERAL DA DESPESA

Lei: 371, Data: 28/12/2021

CODIGO	ESPECIFICAÇÃO	DOTAÇÃO
01	PREFEITURA MUNICIPAL DE BONFIM	26.521.087,89
02	PODER EXECUTIVO	25.581.336,12
0210	SECRETARIA MUNICIPAL DE OBRAS E SERVIÇOS PÚBLICOS	17.320.525,52
021000	SEC. MUN. DE OBRAS E SERVIÇOS PUBLICOS	1.297.282,26
2069	Manutenção da Secretaria de Obras	259.579,45
0000	Manutenção da Secretaria de Obras	259.579,45
3	DESPESAS CORRENTES	259.579,45
3	OUTRAS DESPESAS CORRENTES	259.579,45
90	APLICAÇÕES DIRETAS	259.579,45
14	DIÁRIAS - CIVIL	14.224,74
3.3.90.14.00	DIÁRIAS - CIVIL	14.224,74
30	MATERIAL DE CONSUMO	188.455,74
3.3.90.30.00	MATERIAL DE CONSUMO	188.455,74
36	OUTROS SERVIÇOS DE TERCEIROS - PESSOA FÍSICA	7.112,37
3.3.90.36.00	OUTROS SERVIÇOS DE TERCEIROS - PESSOA FÍSICA	7.112,37
39	OUTROS SERVIÇOS DE TERCEIROS - PESSOA JURÍDICA	49.786,60
3.3.90.39.00	OUTROS SERVIÇOS DE TERCEIROS - PESSOA JURÍDICA	49.786,60
2092	Despesas com Pessoal e Encargos	30.000,00
0000	Despesas com Pessoal e Encargos	30.000,00
3	DESPESAS CORRENTES	30.000,00
3	OUTRAS DESPESAS CORRENTES	30.000,00
90	APLICAÇÕES DIRETAS	30.000,00
39	OUTROS SERVIÇOS DE TERCEIROS - PESSOA JURÍDICA	30.000,00
3.3.90.39.00	OUTROS SERVIÇOS DE TERCEIROS - PESSOA JURÍDICA	30.000,00
15	Urbanismo	903.202,81
451	Infra-Estrutura Urbana	330.004,54
0500	Gestão das Atividades da Sec. Mun. de Obras e Serviços Públicos	216.651,30
1022	Refoma e Manutenção de Instalações Públicas em Geral	45.341,30
0000	Refoma e Manutenção de Instalações Públicas em Geral	45.341,30
3	DESPESAS CORRENTES	45.341,30
3	OUTRAS DESPESAS CORRENTES	45.341,30
90	APLICAÇÕES DIRETAS	45.341,30
39	OUTROS SERVIÇOS DE TERCEIROS - PESSOA JURÍDICA	45.341,30
3.3.90.39.00	OUTROS SERVIÇOS DE TERCEIROS - PESSOA JURÍDICA	45.341,30
2073	Manutenção e Reforma de Instalações Públicas	171.310,00
0000	Manutenção e Reforma de Instalações Públicas	171.310,00



PREFEITURA MUNICIPAL DE BONFIM

RUA RODRIGO JOSÉ DA SILVA, 37

04.056.214/0001-30

Exercício: 2022

CONSOLIDAÇÃO GERAL DA DESPESA

Lei: 371, Data: 28/12/2021

CODIGO	ESPECIFICAÇÃO	DOTAÇÃO
01	PREFEITURA MUNICIPAL DE BONFIM	26.521.087,89
02	PODER EXECUTIVO	25.581.336,12
0210	SECRETARIA MUNICIPAL DE OBRAS E SERVIÇOS PÚBLICOS	17.320.525,52
021000	SEC. MUN. DE OBRAS E SERVIÇOS PUBLICOS	1.297.282,26
2073	Manutenção e Reforma de Instalações Públicas	171.310,00
0000	Manutenção e Reforma de Instalações Públicas	171.310,00
3	DESPESAS CORRENTES	171.310,00
3	OUTRAS DESPESAS CORRENTES	171.310,00
90	APLICAÇÕES DIRETAS	171.310,00
39	OUTROS SERVIÇOS DE TERCEIROS - PESSOA JURÍDICA	171.310,00
3.3.90.39.00	OUTROS SERVIÇOS DE TERCEIROS - PESSOA JURÍDICA	171.310,00
0504	Gestão das Áreas de Urbanismo do Município	113.353,24
1021	Construção de Praças e Logradouros Públicos	113.353,24
0000	Construção de Praças e Logradouros Públicos	113.353,24
3	DESPESAS CORRENTES	113.353,24
3	OUTRAS DESPESAS CORRENTES	113.353,24
90	APLICAÇÕES DIRETAS	113.353,24
39	OUTROS SERVIÇOS DE TERCEIROS - PESSOA JURÍDICA	113.353,24
3.3.90.39.00	OUTROS SERVIÇOS DE TERCEIROS - PESSOA JURÍDICA	113.353,24
452	Serviços Urbanos	437.589,08
0500	Gestão das Atividades da Sec. Mun. de Obras e Serviços Públicos	437.589,08
2070	Manutenção da Limpeza Urbana	437.589,08
0000	Manutenção da Limpeza Urbana	437.589,08
3	DESPESAS CORRENTES	437.589,08
3	OUTRAS DESPESAS CORRENTES	437.589,08
90	APLICAÇÕES DIRETAS	437.589,08
14	DIÁRIAS - CIVIL	93.638,79
3.3.90.14.00	DIÁRIAS - CIVIL	93.638,79
30	MATERIAL DE CONSUMO	178.776,59
3.3.90.30.00	MATERIAL DE CONSUMO	178.776,59
39	OUTROS SERVIÇOS DE TERCEIROS - PESSOA JURÍDICA	165.173,70
3.3.90.39.00	OUTROS SERVIÇOS DE TERCEIROS - PESSOA JURÍDICA	165.173,70
605	Abastecimento	135.609,19
0500	Gestão das Atividades da Sec. Mun. de Obras e Serviços Públicos	135.609,19
1004	Construção de Pontes, Estradas e Viciniais	135.609,19
0000	Construção de Pontes, Estradas e Viciniais	135.609,19



PREFEITURA MUNICIPAL DE BONFIM

RUA RODRIGO JOSÉ DA SILVA, 37

04.056.214/0001-30

Exercício: 2022

CONSOLIDAÇÃO GERAL DA DESPESA

Lei: 371, Data: 28/12/2021

CODIGO	ESPECIFICAÇÃO	DOTAÇÃO
01	PREFEITURA MUNICIPAL DE BONFIM	26.521.087,89
02	PODER EXECUTIVO	25.581.336,12
0210	SECRETARIA MUNICIPAL DE OBRAS E SERVIÇOS PÚBLICOS	17.320.525,52
021000	SEC. MUN. DE OBRAS E SERVIÇOS PUBLICOS	1.297.282,26
1004	Construção de Pontes, Estradas e Vicinais	135.609,19
0000	Construção de Pontes, Estradas e Vicinais	135.609,19
3	DESPESAS CORRENTES	135.609,19
3	OUTRAS DESPESAS CORRENTES	135.609,19
90	APLICAÇÕES DIRETAS	135.609,19
30	MATERIAL DE CONSUMO	100.000,00
3.3.90.30.00	MATERIAL DE CONSUMO	100.000,00
39	OUTROS SERVIÇOS DE TERCEIROS - PESSOA JURÍDICA	35.609,19
3.3.90.39.00	OUTROS SERVIÇOS DE TERCEIROS - PESSOA JURÍDICA	35.609,19
25	Energia	104.500,00
752	Energia Elétrica	104.500,00
0506	Ampliação da Rede de Iluminação Urbana	104.500,00
1007	Implantação Ampliação de Rede Elétrica e Distribuição de Iluminação Públicas	104.500,00
0000	Implantação Ampliação de Rede Elétrica e Distribuição de Iluminação Públicas	104.500,00
3	DESPESAS CORRENTES	104.500,00
3	OUTRAS DESPESAS CORRENTES	104.500,00
90	APLICAÇÕES DIRETAS	104.500,00
39	OUTROS SERVIÇOS DE TERCEIROS - PESSOA JURÍDICA	104.500,00
3.3.90.39.00	OUTROS SERVIÇOS DE TERCEIROS - PESSOA JURÍDICA	104.500,00
021002	FUMIP - FUNDO DE ILUMINAÇÃO PÚBLICA	81.510,00
04	Administração	81.510,00
122	Administração Geral	81.510,00
0500	Gestão das Atividades da Sec. Mun. de Obras e Serviços Públicos	81.510,00
2089	FUMIP - Manutenção do Fundo de Iluminação Publica	81.510,00
0000	FUMIP - Manutenção do Fundo de Iluminação Publica	81.510,00
3	DESPESAS CORRENTES	81.510,00
3	OUTRAS DESPESAS CORRENTES	81.510,00
90	APLICAÇÕES DIRETAS	81.510,00
39	OUTROS SERVIÇOS DE TERCEIROS - PESSOA JURÍDICA	81.510,00
3.3.90.39.99	OUTROS SERVICOS DE TERCEIROS - PESSOA JURIDICA	81.510,00
021003	GESTÃO E ACOMPANHAMENTO DE CONVÊNIOS	15.941.733,26
04	Administração	1.218.486,20



PREFEITURA MUNICIPAL DE BONFIM

RUA RODRIGO JOSÉ DA SILVA, 37

04.056.214/0001-30

Exercício: 2022

CONSOLIDAÇÃO GERAL DA DESPESA

Lei: 371, Data: 28/12/2021

CODIGO	ESPECIFICAÇÃO	DOTAÇÃO
01	PREFEITURA MUNICIPAL DE BONFIM	26.521.087,89
02	PODER EXECUTIVO	25.581.336,12
0210	SECRETARIA MUNICIPAL DE OBRAS E SERVIÇOS PÚBLICOS	17.320.525,52
021003	GESTÃO E ACOMPANHAMENTO DE CONVÊNIO	15.941.733,26
122	Administração Geral	918.486,20
0500	Gestão das Atividades da Sec. Mun. de Obras e Serviços Públicos	691.779,72
1013	Aquisição de Veiculos e Maquinas Pesadas	691.779,72
0000	Aquisição de Veiculos e Maquinas Pesadas	691.779,72
4	DESPESAS DE CAPITAL	691.779,72
4	INVESTIMENTOS	691.779,72
90	APLICAÇÕES DIRETAS	691.779,72
51	OBRAS E INSTALAÇÕES	519.354,72
4.4.90.51.00	OBRAS E INSTALAÇÕES	519.354,72
52	EQUIPAMENTOS E MATERIAL PERMANENTE	172.425,00
4.4.90.52.00	EQUIPAMENTOS E MATERIAL PERMANENTE	172.425,00
0508	Modernização das Instalações Municipais	226.706,48
1018	Construção do Prédio da Prefeitura	226.706,48
0000	Construção do Predio da Prefeitura	226.706,48
4	DESPESAS DE CAPITAL	226.706,48
4	INVESTIMENTOS	226.706,48
90	APLICAÇÕES DIRETAS	226.706,48
51	OBRAS E INSTALAÇÕES	226.706,48
4.4.90.51.00	OBRAS E INSTALAÇÕES	226.706,48
605	Abastecimento	300.000,00
0508	Modernização das Instalações Municipais	300.000,00
1016	Construção e Reforma da Rodoviária	300.000,00
0000	Construção e Reforma da Rodoviaria	300.000,00
4	DESPESAS DE CAPITAL	300.000,00
4	INVESTIMENTOS	300.000,00
90	APLICAÇÕES DIRETAS	300.000,00
51	OBRAS E INSTALAÇÕES	300.000,00
4.4.90.51.00	OBRAS E INSTALAÇÕES	300.000,00
15	Urbanismo	8.140.533,10
451	Infra-Estrutura Urbana	7.998.493,13
0501	Fortalecimento da Infraestrutura Municipal	7.998.493,13
1004	Construção de Pontes, Estradas e Vicinais	



PREFEITURA MUNICIPAL DE BONFIM

RUA RODRIGO JOSÉ DA SILVA, 37

04.056.214/0001-30

Exercício: 2022

CONSOLIDAÇÃO GERAL DA DESPESA

Lei: 371, Data: 28/12/2021

CODIGO	ESPECIFICAÇÃO	DOTAÇÃO
01	PREFEITURA MUNICIPAL DE BONFIM	26.521.087,89
02	PODER EXECUTIVO	25.581.336,12
0210	SECRETARIA MUNICIPAL DE OBRAS E SERVIÇOS PÚBLICOS	17.320.525,52
021003	GESTÃO E ACOMPANHAMENTO DE CONVÊNIOS	15.941.733,26
		859.826,00
0000	Construção de Pontes, Estradas e Vicinais	859.826,00
4	DESPESAS DE CAPITAL	859.826,00
4	INVESTIMENTOS	859.826,00
90	APLICAÇÕES DIRETAS	859.826,00
51	OBRAS E INSTALAÇÕES	859.826,00
4.4.90.51.00	OBRAS E INSTALAÇÕES	859.826,00
1005	Terraplenagem, recuperação e pavimen. urban. na sede e vila	1.767.864,00
0000	Terraplenagem, recuperação e pavimen. urban. na sede e vila	1.767.864,00
4	DESPESAS DE CAPITAL	1.767.864,00
4	INVESTIMENTOS	1.767.864,00
90	APLICAÇÕES DIRETAS	1.767.864,00
51	OBRAS E INSTALAÇÕES	1.767.864,00
4.4.90.51.00	OBRAS E INSTALAÇÕES	1.767.864,00
1032	Recuperação de 62 KM de Estradas Vicinais na Comunidade de Vilena	536.925,90
0000	Recuperação de 62 KM de Estradas Vicinais na Comunidade de Vilena	536.925,90
4	DESPESAS DE CAPITAL	536.925,90
4	INVESTIMENTOS	536.925,90
90	APLICAÇÕES DIRETAS	536.925,90
51	OBRAS E INSTALAÇÕES	536.925,90
4.4.90.51.00	OBRAS E INSTALAÇÕES	536.925,90
1035	Recuperação de 06 KM de Estradas Vicinais na Comunidade Cumarú	408.316,19
0000	Recuperação de 06 KM de Estradas Vicinais na Comunidade Cumarú	408.316,19
4	DESPESAS DE CAPITAL	408.316,19
4	INVESTIMENTOS	408.316,19
90	APLICAÇÕES DIRETAS	408.316,19
51	OBRAS E INSTALAÇÕES	408.316,19
4.4.90.51.00	OBRAS E INSTALAÇÕES	408.316,19
1036	Recuperação de 30 KM de Estradas Vicinais na Comunidade São Francisco	395.558,63
0000	Recuperação de 30 KM de Estradas Vicinais na Comunidade São Francisco	395.558,63
4	DESPESAS DE CAPITAL	395.558,63
4	INVESTIMENTOS	395.558,63



PREFEITURA MUNICIPAL DE BONFIM

RUA RODRIGO JOSÉ DA SILVA, 37

04.056.214/0001-30

Exercício: 2022

CONSOLIDAÇÃO GERAL DA DESPESA

Lei: 371, Data: 28/12/2021

CODIGO	ESPECIFICAÇÃO	DOTAÇÃO
01	PREFEITURA MUNICIPAL DE BONFIM	26.521.087,89
02	PODER EXECUTIVO	25.581.336,12
0210	SECRETARIA MUNICIPAL DE OBRAS E SERVIÇOS PÚBLICOS	17.320.525,52
021003	GESTÃO E ACOMPANHAMENTO DE CONVÊNIOS	15.941.733,26
1036	Recuperação de 30 KM de Estradas Vicinais na Comunidade São Francisco	395.558,63
0000	Recuperação de 30 KM de Estradas Vicinais na Comunidade São Francisco	395.558,63
4	DESPESAS DE CAPITAL	395.558,63
4	INVESTIMENTOS	395.558,63
90	APLICAÇÕES DIRETAS	395.558,63
51	OBRAS E INSTALAÇÕES	395.558,63
4.4.90.51.00	OBRAS E INSTALAÇÕES	395.558,63
1038	Recuperação de 18 KM de Estradas Vicinais na Comunidade Moscou	132.835,17
0000	Recuperação de 18 KM de Estradas Vicinais na Comunidade Moscou	132.835,17
4	DESPESAS DE CAPITAL	132.835,17
4	INVESTIMENTOS	132.835,17
90	APLICAÇÕES DIRETAS	132.835,17
51	OBRAS E INSTALAÇÕES	132.835,17
4.4.90.51.00	OBRAS E INSTALAÇÕES	132.835,17
1040	Recuperação de Estradas Vicinais na Comunidade Jacamim	808.093,31
0000	Recuperação de Estradas Vicinais na Comunidade Jacamim	808.093,31
4	DESPESAS DE CAPITAL	808.093,31
4	INVESTIMENTOS	808.093,31
90	APLICAÇÕES DIRETAS	808.093,31
51	OBRAS E INSTALAÇÕES	808.093,31
4.4.90.51.00	OBRAS E INSTALAÇÕES	808.093,31
1042	Pavimentação e Recapeamento em Ruas e Avenidas da Sede do Município	737.293,34
0000	Pavimentação e Recapeamento em Ruas e Avenidas da Sede do Município	737.293,34
4	DESPESAS DE CAPITAL	737.293,34
4	INVESTIMENTOS	737.293,34
90	APLICAÇÕES DIRETAS	737.293,34
51	OBRAS E INSTALAÇÕES	737.293,34
4.4.90.51.00	OBRAS E INSTALAÇÕES	737.293,34
1043	Recuperação de Estradas e Vicinais no Município com Raspagem e Tapa Buraco	304.607,15
0000	Recuperação de Estradas e Vicinais no Município com Raspagem e Tapa Buraco	304.607,15
4	DESPESAS DE CAPITAL	304.607,15
4	INVESTIMENTOS	304.607,15



PREFEITURA MUNICIPAL DE BONFIM

RUA RODRIGO JOSÉ DA SILVA, 37

04.056.214/0001-30

Exercício: 2022

CONSOLIDAÇÃO GERAL DA DESPESA

Lei: 371, Data: 28/12/2021

CODIGO	ESPECIFICAÇÃO	DOTAÇÃO
01	PREFEITURA MUNICIPAL DE BONFIM	26.521.087,89
02	PODER EXECUTIVO	25.581.336,12
0210	SECRETARIA MUNICIPAL DE OBRAS E SERVIÇOS PÚBLICOS	17.320.525,52
021003	GESTÃO E ACOMPANHAMENTO DE CONVÊNIOS	15.941.733,26
1043	Recuperação de Estradas e Vicinais no Município com Raspagem e Tapa Buraco	304.607,15
0000	Recuperação de Estradas e Vicinais no Município com Raspagem e Tapa Buraco	304.607,15
4	DESPESAS DE CAPITAL	304.607,15
4	INVESTIMENTOS	304.607,15
90	APLICAÇÕES DIRETAS	304.607,15
51	OBRAS E INSTALAÇÕES	304.607,15
4.4.90.51.00	OBRAS E INSTALAÇÕES	304.607,15
1045	Pavimentação Asfáltica Rural	1.350.051,01
0000	Pavimentação Asfáltica Rural	1.350.051,01
4	DESPESAS DE CAPITAL	1.350.051,01
4	INVESTIMENTOS	1.350.051,01
90	APLICAÇÕES DIRETAS	1.350.051,01
51	OBRAS E INSTALAÇÕES	1.350.051,01
4.4.90.51.00	OBRAS E INSTALAÇÕES	1.350.051,01
1049	Implantação/Infraestrutura com Pavimentação/CBUQ/ Drenagem e Calçadas, Meio-Fio e Sarjeta Sede	697.122,43
0000	Implantação/Infraestrutura com Pavimentação/CBUQ/ Drenagem e Calçadas, Meio-Fio e Sarjeta Sede	697.122,43
4	DESPESAS DE CAPITAL	697.122,43
4	INVESTIMENTOS	697.122,43
90	APLICAÇÕES DIRETAS	697.122,43
51	OBRAS E INSTALAÇÕES	697.122,43
4.4.90.51.00	OBRAS E INSTALAÇÕES	697.122,43
605	Abastecimento	142.039,97
0500	Gestão das Atividades da Sec. Mun. de Obras e Serviços Públicos	142.039,97
2125	Manutenção de Estradas e Pontes de Vicinais	142.039,97
0000	Manutenção de Estradas e Pontes de Vicinais	142.039,97
3	DESPESAS CORRENTES	142.039,97
3	OUTRAS DESPESAS CORRENTES	142.039,97
90	APLICAÇÕES DIRETAS	142.039,97
30	MATERIAL DE CONSUMO	50.000,00
3.3.90.30.00	MATERIAL DE CONSUMO	50.000,00
39	OUTROS SERVIÇOS DE TERCEIROS - PESSOA JURÍDICA	92.039,97
3.3.90.39.00	OUTROS SERVIÇOS DE TERCEIROS - PESSOA JURÍDICA	92.039,97



PREFEITURA MUNICIPAL DE BONFIM

RUA RODRIGO JOSÉ DA SILVA, 37

04.056.214/0001-30

Exercício: 2022

CONSOLIDAÇÃO GERAL DA DESPESA

Lei: 371, Data: 28/12/2021

CODIGO	ESPECIFICAÇÃO	DOTAÇÃO
01	PREFEITURA MUNICIPAL DE BONFIM	26.521.087,89
02	PODER EXECUTIVO	25.581.336,12
0210	SECRETARIA MUNICIPAL DE OBRAS E SERVIÇOS PÚBLICOS	17.320.525,52
021003	GESTÃO E ACOMPANHAMENTO DE CONVÊNIOS	15.941.733,26
16	Habitação	597.740,00
481	Habitação Rural	597.740,00
0502	Gestão do Setor Habitacional	597.740,00
1006	Construções de Unidades Habitacionais	597.740,00
0000	Construções de Unidades Habitacionais	597.740,00
4	DESPESAS DE CAPITAL	597.740,00
4	INVESTIMENTOS	597.740,00
90	APLICAÇÕES DIRETAS	597.740,00
51	OBRAS E INSTALAÇÕES	597.740,00
4.4.90.51.00	OBRAS E INSTALAÇÕES	597.740,00
17	Saneamento	1.528.531,27
512	Saneamento Básico Urbano	1.528.531,27
0503	Implementação do Saneamento Básico	1.528.531,27
1009	Construção de Módulo Sanitários	170.029,86
0000	Construção de Módulo Sanitários	170.029,86
4	DESPESAS DE CAPITAL	170.029,86
4	INVESTIMENTOS	170.029,86
90	APLICAÇÕES DIRETAS	170.029,86
51	OBRAS E INSTALAÇÕES	170.029,86
4.4.90.51.00	OBRAS E INSTALAÇÕES	170.029,86
1010	Ampliação do Sistema de Esgoto e Abastecimento Água	678.381,97
0000	Ampliação do Sistema de Esgoto e Abastecimento Água	678.381,97
4	DESPESAS DE CAPITAL	678.381,97
4	INVESTIMENTOS	678.381,97
90	APLICAÇÕES DIRETAS	678.381,97
51	OBRAS E INSTALAÇÕES	678.381,97
4.4.90.51.00	OBRAS E INSTALAÇÕES	678.381,97
1011	Construção de Aterro Sanitário	113.353,24
0000	Construção de Aterro Sanitário	113.353,24
4	DESPESAS DE CAPITAL	113.353,24
4	INVESTIMENTOS	113.353,24
90	APLICAÇÕES DIRETAS	113.353,24



PREFEITURA MUNICIPAL DE BONFIM

RUA RODRIGO JOSÉ DA SILVA, 37

04.056.214/0001-30

Exercício: 2022

CONSOLIDAÇÃO GERAL DA DESPESA

Lei: 371, Data: 28/12/2021

CODIGO	ESPECIFICAÇÃO	DOTAÇÃO
01	PREFEITURA MUNICIPAL DE BONFIM	26.521.087,89
02	PODER EXECUTIVO	25.581.336,12
0210	SECRETARIA MUNICIPAL DE OBRAS E SERVIÇOS PÚBLICOS	17.320.525,52
021003	GESTÃO E ACOMPANHAMENTO DE CONVÊNIOS	15.941.733,26
1011	Construção de Aterro Sanitário	113.353,24
0000	Construção de Aterro Sanitário	113.353,24
4	DESPESAS DE CAPITAL	113.353,24
4	INVESTIMENTOS	113.353,24
90	APLICAÇÕES DIRETAS	113.353,24
51	OBRAS E INSTALAÇÕES	113.353,24
4.4.90.51.00	OBRAS E INSTALAÇÕES	113.353,24
1020	Drenagem de Canais e Águas Pluviais	226.706,48
0000	Drenagem de Canais e Águas Pluviais	226.706,48
4	DESPESAS DE CAPITAL	226.706,48
4	INVESTIMENTOS	226.706,48
90	APLICAÇÕES DIRETAS	226.706,48
51	OBRAS E INSTALAÇÕES	226.706,48
4.4.90.51.00	OBRAS E INSTALAÇÕES	226.706,48
1047	Implantação de Saneamento Básico em Comunidades Rurais (FUNASA)	340.059,72
0000	Implantação de Saneamento Basico em Comunidades Rurais (FUNASA)	340.059,72
4	DESPESAS DE CAPITAL	340.059,72
4	INVESTIMENTOS	340.059,72
90	APLICAÇÕES DIRETAS	340.059,72
51	OBRAS E INSTALAÇÕES	340.059,72
4.4.90.51.00	OBRAS E INSTALAÇÕES	340.059,72
20	Agricultura	850.149,30
608	Promoção da Produção Agropecuária	566.766,20
0508	Modernização das Instalações Municipais	566.766,20
1023	Construção de Centros de Treinamento, Alto Arraia, Jabuti, Manoa, Moscou e Pium no Municípios de Bonfim	566.766,20
0000	Construção de Centros de Treinamento, Alto Arraia, Jabuti, Manoa, Moscou e Pium no Municípios de Bonfim	566.766,20
4	DESPESAS DE CAPITAL	566.766,20
4	INVESTIMENTOS	566.766,20
90	APLICAÇÕES DIRETAS	566.766,20
51	OBRAS E INSTALAÇÕES	566.766,20
4.4.90.51.00	OBRAS E INSTALAÇÕES	566.766,20
813	Lazer	283.383,10



PREFEITURA MUNICIPAL DE BONFIM

RUA RODRIGO JOSÉ DA SILVA, 37

04.056.214/0001-30

Exercício: 2022

CONSOLIDAÇÃO GERAL DA DESPESA

Lei: 371, Data: 28/12/2021

CODIGO	ESPECIFICAÇÃO	DOTAÇÃO
01	PREFEITURA MUNICIPAL DE BONFIM	26.521.087,89
02	PODER EXECUTIVO	25.581.336,12
0210	SECRETARIA MUNICIPAL DE OBRAS E SERVIÇOS PÚBLICOS	17.320.525,52
021003	GESTÃO E ACOMPANHAMENTO DE CONVÊNIOS	15.941.733,26
0504	Gestão das Áreas de Urbanismo do Município	283.383,10
1031	Construção de um Mercado do Produtor na Comunidade do Jabuti (MAPA)	283.383,10
0000	Construção de um Mercado do Produtor na Comunidade do Jabuti (MAPA)	283.383,10
4	DESPESAS DE CAPITAL	283.383,10
4	INVESTIMENTOS	283.383,10
90	APLICAÇÕES DIRETAS	283.383,10
51	OBRAS E INSTALAÇÕES	283.383,10
4.4.90.51.00	OBRAS E INSTALAÇÕES	283.383,10
23	Comércio e Serviços	396.736,34
695	Turismo	396.736,34
0504	Gestão das Áreas de Urbanismo do Município	396.736,34
1041	Implantação de Sinalização Turística no Município de Bonfim	396.736,34
0000	Implantação de Sinalização Turística no Município de Bonfim	396.736,34
4	DESPESAS DE CAPITAL	396.736,34
4	INVESTIMENTOS	396.736,34
90	APLICAÇÕES DIRETAS	396.736,34
52	EQUIPAMENTOS E MATERIAL PERMANENTE	396.736,34
4.4.90.52.00	EQUIPAMENTOS E MATERIAL PERMANENTE	396.736,34
25	Energia	1.582.550,80
752	Energia Elétrica	1.582.550,80
0506	Ampliação da Rede de Iluminação Urbana	1.582.550,80
1044	Infraestrutura em Rede Elétrica Urbana de Baixa Tensão no Bairro São Francisco e Rural na Vicinal do Mata Mata (PCN)	576.112,68
0000	Infraestrutura em Rede Elétrica Urbana de Baixa Tensão no Bairro São Francisco e Rural na Vicinal do Mata Mata (PCN)	576.112,68
4	DESPESAS DE CAPITAL	576.112,68
4	INVESTIMENTOS	576.112,68
90	APLICAÇÕES DIRETAS	576.112,68
51	OBRAS E INSTALAÇÕES	576.112,68
4.4.90.51.00	OBRAS E INSTALAÇÕES	576.112,68
1046	Implantação do Sistema de Geração de Energia apoio/Atividades Produtivas Comunidade Vila São Francisco (SUDAM)	624.665,36
0000	Implantação do Sistema de Geração de Energia apoio/Atividades Produtivas Comunidade Vila São Francisco (SUDAM)	624.665,36
4	DESPESAS DE CAPITAL	624.665,36
4	INVESTIMENTOS	624.665,36



PREFEITURA MUNICIPAL DE BONFIM

RUA RODRIGO JOSÉ DA SILVA, 37

04.056.214/0001-30

Exercício: 2022

CONSOLIDAÇÃO GERAL DA DESPESA

Lei: 371, Data: 28/12/2021

CODIGO	ESPECIFICAÇÃO	DOTAÇÃO
01	PREFEITURA MUNICIPAL DE BONFIM	26.521.087,89
02	PODER EXECUTIVO	25.581.336,12
0210	SECRETARIA MUNICIPAL DE OBRAS E SERVIÇOS PÚBLICOS	17.320.525,52
021003	GESTÃO E ACOMPANHAMENTO DE CONVÊNIOS	15.941.733,26
1046	Implantação do Sistema de Geração de Energia apoio/Atividades Produtivas Comunidade Vila São Francisco (SUDAM)	624.665,36
0000	Implantação do Sistema de Geração de Energia apoio/Atividades Produtivas Comunidade Vila São Francisco (SUDAM)	624.665,36
4	DESPESAS DE CAPITAL	624.665,36
4	INVESTIMENTOS	624.665,36
90	APLICAÇÕES DIRETAS	624.665,36
51	OBRAS E INSTALAÇÕES	624.665,36
4.4.90.51.00	OBRAS E INSTALAÇÕES	624.665,36
1048	Eletrificação Rural Comunidade do Apum (PCN)	381.772,76
0000	Eletrificação Rural Comunidade do Apum (PCN)	381.772,76
4	DESPESAS DE CAPITAL	381.772,76
4	INVESTIMENTOS	381.772,76
90	APLICAÇÕES DIRETAS	381.772,76
51	OBRAS E INSTALAÇÕES	381.772,76
4.4.90.51.00	OBRAS E INSTALAÇÕES	381.772,76
27	Desporto e Lazer	1.627.006,25
813	Lazer	1.627.006,25
0504	Gestão das Áreas de Urbanismo do Município	1.627.006,25
1025	Construção de Praça Pública na Vila Vilena (MTUR)	231.626,24
0000	Construção de Praça Pública na Vila Vilena (MTUR)	231.626,24
4	DESPESAS DE CAPITAL	231.626,24
4	INVESTIMENTOS	231.626,24
90	APLICAÇÕES DIRETAS	231.626,24
51	OBRAS E INSTALAÇÕES	231.626,24
4.4.90.51.00	OBRAS E INSTALAÇÕES	231.626,24
1026	Construção de uma Praça Pública na Comunidade do Moscou (MTUR)	396.736,34
0000	Construção de uma Praça Pública na Comunidade do Moscou (MTUR)	396.736,34
4	DESPESAS DE CAPITAL	396.736,34
4	INVESTIMENTOS	396.736,34
90	APLICAÇÕES DIRETAS	396.736,34
51	OBRAS E INSTALAÇÕES	396.736,34
4.4.90.51.00	OBRAS E INSTALAÇÕES	396.736,34
1027	Construção de uma Praça Pública na Comunidade Manauá (MTUR)	396.736,34



PREFEITURA MUNICIPAL DE BONFIM

RUA RODRIGO JOSÉ DA SILVA, 37

04.056.214/0001-30

Exercício: 2022

CONSOLIDAÇÃO GERAL DA DESPESA

Lei: 371, Data: 28/12/2021

CODIGO	ESPECIFICAÇÃO	DOTAÇÃO
01	PREFEITURA MUNICIPAL DE BONFIM	26.521.087,89
02	PODER EXECUTIVO	25.581.336,12
0210	SECRETARIA MUNICIPAL DE OBRAS E SERVIÇOS PÚBLICOS	17.320.525,52
021003	GESTÃO E ACOMPANHAMENTO DE CONVÊNIOS	15.941.733,26
1027	Construção de uma Praça Pública na Comunidade Manauá (MTUR)	396.736,34
0000	Construção de uma Praça Pública na Comunidade Manauá (MTUR)	396.736,34
4	DESPESAS DE CAPITAL	396.736,34
4	INVESTIMENTOS	396.736,34
90	APLICAÇÕES DIRETAS	396.736,34
51	OBRAS E INSTALAÇÕES	396.736,34
4.4.90.51.00	OBRAS E INSTALAÇÕES	396.736,34
1028	Construção de Uma Praça Pública no Bairro São Francisco (MTUR)	323.207,80
0000	Construção de Uma Praça Pública no Bairro São Francisco (MTUR)	323.207,80
4	DESPESAS DE CAPITAL	323.207,80
4	INVESTIMENTOS	323.207,80
90	APLICAÇÕES DIRETAS	323.207,80
51	OBRAS E INSTALAÇÕES	323.207,80
4.4.90.51.00	OBRAS E INSTALAÇÕES	323.207,80
1029	Construção de uma Praça Pública na Vila Nova Esperança (MTUR)	39.673,63
0000	Construção de uma Praça Pública na Vila Nova Esperança (MTUR)	39.673,63
4	DESPESAS DE CAPITAL	39.673,63
4	INVESTIMENTOS	39.673,63
90	APLICAÇÕES DIRETAS	39.673,63
51	OBRAS E INSTALAÇÕES	39.673,63
4.4.90.51.00	OBRAS E INSTALAÇÕES	39.673,63
1030	Construção de Uma Praça Pública no Bairro Cidade Nova	239.025,90
0000	Construção de Uma Praça Pública no Bairro Cidade Nova	239.025,90
4	DESPESAS DE CAPITAL	239.025,90
4	INVESTIMENTOS	239.025,90
90	APLICAÇÕES DIRETAS	239.025,90
51	OBRAS E INSTALAÇÕES	239.025,90
4.4.90.51.00	OBRAS E INSTALAÇÕES	239.025,90
0211	SECRETARIA MUNICIPAL DE AGRICULTURA ABASTECIMENTO	1.408.023,54
021100	SECRETARIA DE AGRICULTURA ABASTECIMENTO	733.571,76
04	Administração	141.691,55
122	Administração Geral	141.691,55



PREFEITURA MUNICIPAL DE BONFIM

RUA RODRIGO JOSÉ DA SILVA, 37

04.056.214/0001-30

Exercício: 2022

CONSOLIDAÇÃO GERAL DA DESPESA

Lei: 371, Data: 28/12/2021

CODIGO	ESPECIFICAÇÃO	DOTAÇÃO
01	PREFEITURA MUNICIPAL DE BONFIM	26.521.087,89
02	PODER EXECUTIVO	25.581.336,12
0211	SECRETARIA MUNICIPAL DE AGRICULTURA ABASTECIMENTO	1.408.023,54
021100	SECRETARIA DE AGRICULTURA ABASTECIMENTO	733.571,76
0700	Gestão da Sec. Mun. de Agricultura e Abastecimento	141.691,55
2094	Manutenção da Sec.de Agricultura e Abastecimento	141.691,55
0000	Manutenção da Sec.de Agricultura e Abastecimento	141.691,55
3	DESPESAS CORRENTES	141.691,55
3	OUTRAS DESPESAS CORRENTES	141.691,55
90	APLICAÇÕES DIRETAS	141.691,55
14	DIÁRIAS - CIVIL	28.449,49
3.3.90.14.00	DIÁRIAS - CIVIL	28.449,49
30	MATERIAL DE CONSUMO	42.674,23
3.3.90.30.00	MATERIAL DE CONSUMO	42.674,23
35	SERVIÇOS DE CONSULTORIA	28.449,49
3.3.90.35.00	SERVIÇOS DE CONSULTORIA	28.449,49
36	OUTROS SERVIÇOS DE TERCEIROS - PESSOA FÍSICA	7.112,37
3.3.90.36.00	OUTROS SERVIÇOS DE TERCEIROS - PESSOA FÍSICA	7.112,37
39	OUTROS SERVIÇOS DE TERCEIROS - PESSOA JURÍDICA	35.005,97
3.3.90.39.00	OUTROS SERVIÇOS DE TERCEIROS - PESSOA JURÍDICA	35.005,97
20	Agricultura	591.880,21
605	Abastecimento	465.888,09
0701	Incentivo a Produção Agropecuária Aquicultura	106.676,62
1056	Construção de Tanques Cavados	56.676,62
0000	Construção de Tanques Cavados	56.676,62
3	DESPESAS CORRENTES	56.676,62
3	OUTRAS DESPESAS CORRENTES	56.676,62
90	APLICAÇÕES DIRETAS	56.676,62
36	OUTROS SERVIÇOS DE TERCEIROS - PESSOA FÍSICA	56.676,62
3.3.90.36.00	OUTROS SERVIÇOS DE TERCEIROS - PESSOA FÍSICA	56.676,62
2106	Distribuição de Alevinos e Ração	50.000,00
0000	Distribuição de Alevinos e Ração	50.000,00
3	DESPESAS CORRENTES	50.000,00
3	OUTRAS DESPESAS CORRENTES	50.000,00
90	APLICAÇÕES DIRETAS	50.000,00
32	MATERIAL, BEM OU SERVIÇO PARA DISTRIBUIÇÃO GRATUITA	50.000,00



PREFEITURA MUNICIPAL DE BONFIM

RUA RODRIGO JOSÉ DA SILVA, 37

04.056.214/0001-30

Exercício: 2022

CONSOLIDAÇÃO GERAL DA DESPESA

Lei: 371, Data: 28/12/2021

CODIGO	ESPECIFICAÇÃO	DOTAÇÃO
01	PREFEITURA MUNICIPAL DE BONFIM	26.521.087,89
02	PODER EXECUTIVO	25.581.336,12
0211	SECRETARIA MUNICIPAL DE AGRICULTURA ABASTECIMENTO	1.408.023,54
021100	SECRETARIA DE AGRICULTURA ABASTECIMENTO	733.571,76
2106	Distribuição de Alevinos e Ração	50.000,00
0000	Distribuição de Alevinos e Ração	50.000,00
3	DESPESAS CORRENTES	50.000,00
3	OUTRAS DESPESAS CORRENTES	50.000,00
90	APLICAÇÕES DIRETAS	50.000,00
32	MATERIAL, BEM OU SERVIÇO PARA DISTRIBUIÇÃO GRATUITA	50.000,00
3.3.90.32.00	Material, Bem ou Serviço para Distribuição Gratuita	50.000,00
0702	Apoio a Produção Agropecuária	233.811,47
2072	Estruturação da Patrulha Mecanizada	68.011,95
0000	Estruturação da Patrulha Mecanizada	68.011,95
3	DESPESAS CORRENTES	68.011,95
3	OUTRAS DESPESAS CORRENTES	68.011,95
90	APLICAÇÕES DIRETAS	68.011,95
30	MATERIAL DE CONSUMO	25.337,72
3.3.90.30.00	MATERIAL DE CONSUMO	25.337,72
39	OUTROS SERVIÇOS DE TERCEIROS - PESSOA JURÍDICA	42.674,23
3.3.90.39.00	OUTROS SERVIÇOS DE TERCEIROS - PESSOA JURÍDICA	42.674,23
2082	Distribuição de Equipamentos e Ferramentas Agrícolas	79.347,27
0000	Distribuição de Equipamentos e Ferramentas Agrícolas	79.347,27
3	DESPESAS CORRENTES	79.347,27
3	OUTRAS DESPESAS CORRENTES	79.347,27
90	APLICAÇÕES DIRETAS	79.347,27
32	MATERIAL, BEM OU SERVIÇO PARA DISTRIBUIÇÃO GRATUITA	79.347,27
3.3.90.32.00	Material, Bem ou Serviço para Distribuição Gratuita	79.347,27
2083	Implantação e Implementação de Assistência Técnica Agrícola	26.223,14
0000	Implantação e Implementação de Assistência Técnica Agrícola	26.223,14
3	DESPESAS CORRENTES	26.223,14
3	OUTRAS DESPESAS CORRENTES	26.223,14
90	APLICAÇÕES DIRETAS	26.223,14
35	SERVIÇOS DE CONSULTORIA	26.223,14
3.3.90.35.00	SERVIÇOS DE CONSULTORIA	26.223,14
2084	Manutenção das Atividades Agrícolas	26.223,14



PREFEITURA MUNICIPAL DE BONFIM

RUA RODRIGO JOSÉ DA SILVA, 37

04.056.214/0001-30

Exercício: 2022

CONSOLIDAÇÃO GERAL DA DESPESA

Lei: 371, Data: 28/12/2021

CODIGO	ESPECIFICAÇÃO	DOTAÇÃO
01	PREFEITURA MUNICIPAL DE BONFIM	26.521.087,89
02	PODER EXECUTIVO	25.581.336,12
0211	SECRETARIA MUNICIPAL DE AGRICULTURA ABASTECIMENTO	1.408.023,54
021100	SECRETARIA DE AGRICULTURA ABASTECIMENTO	733.571,76
2084	Manutenção das Atividades Agrícolas	26.223,14
0000	Manutenção das Atividades Agrícolas	26.223,14
3	DESPESAS CORRENTES	26.223,14
3	OUTRAS DESPESAS CORRENTES	26.223,14
90	APLICAÇÕES DIRETAS	26.223,14
30	MATERIAL DE CONSUMO	11.570,41
3.3.90.30.00	MATERIAL DE CONSUMO	11.570,41
39	OUTROS SERVIÇOS DE TERCEIROS - PESSOA JURÍDICA	14.652,73
3.3.90.39.00	OUTROS SERVIÇOS DE TERCEIROS - PESSOA JURÍDICA	14.652,73
2100	Construção e Reforma de Mercados	34.005,97
0000	Construção e Reforma de Mercados	34.005,97
3	DESPESAS CORRENTES	34.005,97
3	OUTRAS DESPESAS CORRENTES	34.005,97
90	APLICAÇÕES DIRETAS	34.005,97
39	OUTROS SERVIÇOS DE TERCEIROS - PESSOA JURÍDICA	34.005,97
3.3.90.39.00	OUTROS SERVIÇOS DE TERCEIROS - PESSOA JURÍDICA	34.005,97
0703	Programa de Agricultura Sustentável	125.400,00
2081	Implanatação de Viveiros Horta Comunitária	125.400,00
0000	Implanatação de Viveiros Horta Comunitária	125.400,00
3	DESPESAS CORRENTES	125.400,00
3	OUTRAS DESPESAS CORRENTES	125.400,00
90	APLICAÇÕES DIRETAS	125.400,00
30	MATERIAL DE CONSUMO	68.501,04
3.3.90.30.00	MATERIAL DE CONSUMO	68.501,04
39	OUTROS SERVIÇOS DE TERCEIROS - PESSOA JURÍDICA	56.898,96
3.3.90.39.00	OUTROS SERVIÇOS DE TERCEIROS - PESSOA JURÍDICA	56.898,96
608	Promoção da Produção Agropecuária	56.676,62
0703	Programa de Agricultura Sustentável	56.676,62
2009	Incentivo da Produção e transformação da Mandioca	56.676,62
0000	Incentivo da Produção e transformação da Mandioca	56.676,62
3	DESPESAS CORRENTES	56.676,62
3	OUTRAS DESPESAS CORRENTES	56.676,62



PREFEITURA MUNICIPAL DE BONFIM

RUA RODRIGO JOSÉ DA SILVA, 37

04.056.214/0001-30

Exercício: 2022

CONSOLIDAÇÃO GERAL DA DESPESA

Lei: 371, Data: 28/12/2021

CODIGO	ESPECIFICAÇÃO	DOTAÇÃO
01	PREFEITURA MUNICIPAL DE BONFIM	26.521.087,89
02	PODER EXECUTIVO	25.581.336,12
0211	SECRETARIA MUNICIPAL DE AGRICULTURA ABASTECIMENTO	1.408.023,54
021100	SECRETARIA DE AGRICULTURA ABASTECIMENTO	733.571,76
2009	Incentivo da Produção e transformação da Mandioca	56.676,62
0000	Incentivo da Produção e transformação da Mandioca	56.676,62
3	DESPESAS CORRENTES	56.676,62
3	OUTRAS DESPESAS CORRENTES	56.676,62
90	APLICAÇÕES DIRETAS	56.676,62
30	MATERIAL DE CONSUMO	28.449,49
3.3.90.30.00	MATERIAL DE CONSUMO	28.449,49
39	OUTROS SERVIÇOS DE TERCEIROS - PESSOA JURÍDICA	28.227,13
3.3.90.39.00	OUTROS SERVIÇOS DE TERCEIROS - PESSOA JURÍDICA	28.227,13
632	Colonização	69.315,50
0704	Titularidade e Regularidade Fundiária	69.315,50
2097	Implementação da Regularidade Fundiária Pequenos Produtores	69.315,50
0000	Implementação da Regularidade Fundiaria Pequenos Produtores	69.315,50
3	DESPESAS CORRENTES	69.315,50
3	OUTRAS DESPESAS CORRENTES	69.315,50
90	APLICAÇÕES DIRETAS	69.315,50
14	DIÁRIAS - CIVIL	1.422,47
3.3.90.14.00	DIÁRIAS - CIVIL	1.422,47
30	MATERIAL DE CONSUMO	32.716,91
3.3.90.30.00	MATERIAL DE CONSUMO	32.716,91
36	OUTROS SERVIÇOS DE TERCEIROS - PESSOA FÍSICA	1.378,00
3.3.90.36.00	OUTROS SERVIÇOS DE TERCEIROS - PESSOA FÍSICA	1.378,00
39	OUTROS SERVIÇOS DE TERCEIROS - PESSOA JURÍDICA	33.798,12
3.3.90.39.00	OUTROS SERVIÇOS DE TERCEIROS - PESSOA JURÍDICA	33.798,12
021101	GESTÃO E ACOMPANHAMENTO DE CONVÊNIOS	674.451,78
20	Agricultura	674.451,78
605	Abastecimento	255.044,79
0701	Incentivo a Produção Agropecuária Aquicultura	255.044,79
1056	Construção de Tanques Cavados	255.044,79
0000	Construção de Tanques Cavados	255.044,79
4	DESPESAS DE CAPITAL	255.044,79
4	INVESTIMENTOS	255.044,79



PREFEITURA MUNICIPAL DE BONFIM

RUA RODRIGO JOSÉ DA SILVA, 37

04.056.214/0001-30

Exercício: 2022

CONSOLIDAÇÃO GERAL DA DESPESA

Lei: 371, Data: 28/12/2021

CODIGO	ESPECIFICAÇÃO	DOTAÇÃO
01	PREFEITURA MUNICIPAL DE BONFIM	26.521.087,89
02	PODER EXECUTIVO	25.581.336,12
0211	SECRETARIA MUNICIPAL DE AGRICULTURA ABASTECIMENTO	1.408.023,54
021101	GESTÃO E ACOMPANHAMENTO DE CONVÊNIOS	674.451,78
1056	Construção de Tanques Cavados	255.044,79
0000	Construção de Tanques Cavados	255.044,79
4	DESPESAS DE CAPITAL	255.044,79
4	INVESTIMENTOS	255.044,79
90	APLICAÇÕES DIRETAS	255.044,79
51	OBRAS E INSTALAÇÕES	255.044,79
4.4.90.51.00	OBRAS E INSTALAÇÕES	255.044,79
608	Promoção da Produção Agropecuária	419.406,99
0700	Gestão da Sec. Mun. de Agricultura e Abastecimento	272.047,78
1053	Aquisição de Tratores e Implementos Agrícolas (MAPA)	170.029,86
0000	Aquisição de Tratores e Implementos Agrícolas (MAPA)	170.029,86
4	DESPESAS DE CAPITAL	170.029,86
4	INVESTIMENTOS	170.029,86
90	APLICAÇÕES DIRETAS	170.029,86
52	EQUIPAMENTOS E MATERIAL PERMANENTE	170.029,86
4.4.90.52.00	EQUIPAMENTOS E MATERIAL PERMANENTE	170.029,86
1054	Aquisição de Maquinas e Caminhão Toco (MAPA)	102.017,92
0000	Aquisição de Maquinas e Caminhão Toco (MAPA)	102.017,92
4	DESPESAS DE CAPITAL	102.017,92
4	INVESTIMENTOS	102.017,92
90	APLICAÇÕES DIRETAS	102.017,92
52	EQUIPAMENTOS E MATERIAL PERMANENTE	102.017,92
4.4.90.52.00	EQUIPAMENTOS E MATERIAL PERMANENTE	102.017,92
0701	Incentivo a Produção Agropecuária Aquicultura	147.359,21
1062	Conclusão dos Parques de Exposição Sede e São Francisco	147.359,21
0000	Conclusão dos Parques de Exposição Sede e São Francisco	147.359,21
4	DESPESAS DE CAPITAL	147.359,21
4	INVESTIMENTOS	147.359,21
90	APLICAÇÕES DIRETAS	147.359,21
51	OBRAS E INSTALAÇÕES	147.359,21
4.4.90.51.00	OBRAS E INSTALAÇÕES	147.359,21
0212	SECRETARIA MUNICIPAL DE SEGURANÇA PUBLICA	226.706,45



PREFEITURA MUNICIPAL DE BONFIM

RUA RODRIGO JOSÉ DA SILVA, 37

04.056.214/0001-30

Exercício: 2022

CONSOLIDAÇÃO GERAL DA DESPESA

Lei: 371, Data: 28/12/2021

CODIGO	ESPECIFICAÇÃO	DOTAÇÃO
01	PREFEITURA MUNICIPAL DE BONFIM	26.521.087,89
02	PODER EXECUTIVO	25.581.336,12
0212	SECRETARIA MUNICIPAL DE SEGURANÇA PÚBLICA	226.706,45
021200	SECRETARIA MUNICIPAL DE SEGURANÇA PÚBLICA	113.353,22
06	Segurança Pública	113.353,22
182	Defesa Civil	113.353,22
5000	Gestão da Secretaria Municipal de Segurança Pública	113.353,22
2104	Manutenção da Secretaria de Segurança Pública	113.353,22
0000	Manutenção da Secretaria de Segurança Pública	113.353,22
3	DESPESAS CORRENTES	22.670,63
3	OUTRAS DESPESAS CORRENTES	22.670,63
90	APLICAÇÕES DIRETAS	22.670,63
14	DIÁRIAS - CIVIL	7.112,37
3.3.90.14.00	DIÁRIAS - CIVIL	7.112,37
30	MATERIAL DE CONSUMO	7.112,37
3.3.90.30.00	MATERIAL DE CONSUMO	7.112,37
36	OUTROS SERVIÇOS DE TERCEIROS - PESSOA FÍSICA	1.333,52
3.3.90.36.00	OUTROS SERVIÇOS DE TERCEIROS - PESSOA FÍSICA	1.333,52
39	OUTROS SERVIÇOS DE TERCEIROS - PESSOA JURÍDICA	7.112,37
3.3.90.39.00	OUTROS SERVIÇOS DE TERCEIROS - PESSOA JURÍDICA	7.112,37
4	DESPESAS DE CAPITAL	90.682,59
4	INVESTIMENTOS	90.682,59
90	APLICAÇÕES DIRETAS	90.682,59
52	EQUIPAMENTOS E MATERIAL PERMANENTE	90.682,59
4.4.90.52.00	EQUIPAMENTOS E MATERIAL PERMANENTE	90.682,59
021202	GUARDA MUNICIPAL DO MUNICIPIO DE BONFIM	113.353,23
06	Segurança Pública	113.353,23
182	Defesa Civil	113.353,23
5001	Gestão da Guarda Municipal	113.353,23
2105	Manutenção da Guarda Municipal	113.353,23
0000	Manutenção da Guarda Municipal	113.353,23
3	DESPESAS CORRENTES	22.670,64
3	OUTRAS DESPESAS CORRENTES	22.670,64
90	APLICAÇÕES DIRETAS	22.670,64
14	DIÁRIAS - CIVIL	2.844,95
3.3.90.14.00	DIÁRIAS - CIVIL	2.844,95



PREFEITURA MUNICIPAL DE BONFIM

RUA RODRIGO JOSÉ DA SILVA, 37

04.056.214/0001-30

Exercício: 2022

CONSOLIDAÇÃO GERAL DA DESPESA

Lei: 371, Data: 28/12/2021

CODIGO	ESPECIFICAÇÃO	DOTAÇÃO
01	PREFEITURA MUNICIPAL DE BONFIM	26.521.087,89
02	PODER EXECUTIVO	25.581.336,12
0212	SECRETARIA MUNICIPAL DE SEGURANÇA PÚBLICA	226.706,45
021202	GUARDA MUNICIPAL DO MUNICÍPIO DE BONFIM	113.353,23
2105	Manutenção da Guarda Municipal	113.353,23
0000	Manutenção da Guarda Municipal	113.353,23
3	DESPESAS CORRENTES	22.670,64
3	OUTRAS DESPESAS CORRENTES	22.670,64
90	APLICAÇÕES DIRETAS	22.670,64
30	MATERIAL DE CONSUMO	5.600,95
3.3.90.30.00	MATERIAL DE CONSUMO	5.600,95
36	OUTROS SERVIÇOS DE TERCEIROS - PESSOA FÍSICA	7.112,37
3.3.90.36.00	OUTROS SERVIÇOS DE TERCEIROS - PESSOA FÍSICA	7.112,37
39	OUTROS SERVIÇOS DE TERCEIROS - PESSOA JURÍDICA	7.112,37
3.3.90.39.00	OUTROS SERVIÇOS DE TERCEIROS - PESSOA JURÍDICA	7.112,37
4	DESPESAS DE CAPITAL	90.682,59
4	INVESTIMENTOS	90.682,59
90	APLICAÇÕES DIRETAS	90.682,59
52	EQUIPAMENTOS E MATERIAL PERMANENTE	90.682,59
4.4.90.52.00	EQUIPAMENTOS E MATERIAL PERMANENTE	90.682,59
0213	SECRETARIA MUNICIPAL DE COMERCIO EXTERIOR	201.113,50
021300	SECRETARIA DE RELAÇÕES INTERNACIONAIS	201.113,50
04	Administração	108.649,21
122	Administração Geral	108.649,21
2000	Gestão da Secretaria de Comércio Exterior	65.960,37
2103	Gestão da Secretaria Internacional	65.960,37
0000	Gestão da Secretaria Internacional	65.960,37
3	DESPESAS CORRENTES	65.960,37
3	OUTRAS DESPESAS CORRENTES	65.960,37
90	APLICAÇÕES DIRETAS	65.960,37
14	DIÁRIAS - CIVIL	14.224,74
3.3.90.14.00	DIÁRIAS - CIVIL	14.224,74
30	MATERIAL DE CONSUMO	11.564,97
3.3.90.30.00	MATERIAL DE CONSUMO	11.564,97
36	OUTROS SERVIÇOS DE TERCEIROS - PESSOA FÍSICA	21.337,11
3.3.90.36.00	OUTROS SERVIÇOS DE TERCEIROS - PESSOA FÍSICA	21.337,11



PREFEITURA MUNICIPAL DE BONFIM

RUA RODRIGO JOSÉ DA SILVA, 37

04.056.214/0001-30

Exercício: 2022

CONSOLIDAÇÃO GERAL DA DESPESA

Lei: 371, Data: 28/12/2021

CODIGO	ESPECIFICAÇÃO	DOTAÇÃO
01	PREFEITURA MUNICIPAL DE BONFIM	26.521.087,89
02	PODER EXECUTIVO	25.581.336,12
0213	SECRETARIA MUNICIPAL DE COMERCIO EXTERIOR	201.113,50
021300	SECRETARIA DE RELAÇÕES INTERNACIONAIS	201.113,50
2103	Gestão da Secretaria Internacional	65.960,37
0000	Gestão da Secretaria Internacional	65.960,37
3	DESPESAS CORRENTES	65.960,37
3	OUTRAS DESPESAS CORRENTES	65.960,37
90	APLICAÇÕES DIRETAS	65.960,37
39	OUTROS SERVIÇOS DE TERCEIROS - PESSOA JURÍDICA	18.833,55
3.3.90.39.00	OUTROS SERVIÇOS DE TERCEIROS - PESSOA JURÍDICA	18.833,55
2001	Incentivo a Exportação e Relações de Fronteira	42.688,84
2099	Manutenção da Sec. de Relações Internacionais	42.688,84
0000	Manutenção da Sec. de Relações Internacionais	42.688,84
3	DESPESAS CORRENTES	42.688,84
3	OUTRAS DESPESAS CORRENTES	42.688,84
90	APLICAÇÕES DIRETAS	42.688,84
14	DIÁRIAS - CIVIL	10.896,15
3.3.90.14.00	DIÁRIAS - CIVIL	10.896,15
30	MATERIAL DE CONSUMO	17.999,49
3.3.90.30.00	MATERIAL DE CONSUMO	17.999,49
39	OUTROS SERVIÇOS DE TERCEIROS - PESSOA JURÍDICA	13.793,20
3.3.90.39.00	OUTROS SERVIÇOS DE TERCEIROS - PESSOA JURÍDICA	13.793,20
23	Comércio e Serviços	92.464,29
691	Promoção Comercial	92.464,29
2001	Incentivo a Exportação e Relações de Fronteira	92.464,29
2093	Desenvolver o Mercado de Exportação	92.464,29
0000	Desenvolver o mercado de exportação	92.464,29
3	DESPESAS CORRENTES	92.464,29
3	OUTRAS DESPESAS CORRENTES	92.464,29
90	APLICAÇÕES DIRETAS	92.464,29
14	DIÁRIAS - CIVIL	22.674,23
3.3.90.14.00	DIÁRIAS - CIVIL	22.674,23
30	MATERIAL DE CONSUMO	26.489,96
3.3.90.30.00	MATERIAL DE CONSUMO	26.489,96
36	OUTROS SERVIÇOS DE TERCEIROS - PESSOA FÍSICA	21.337,11



PREFEITURA MUNICIPAL DE BONFIM

RUA RODRIGO JOSÉ DA SILVA, 37

04.056.214/0001-30

Exercício: 2022

CONSOLIDAÇÃO GERAL DA DESPESA

Lei: 371, Data: 28/12/2021

CODIGO	ESPECIFICAÇÃO	DOTAÇÃO
01	PREFEITURA MUNICIPAL DE BONFIM	26.521.087,89
02	PODER EXECUTIVO	25.581.336,12
0213	SECRETARIA MUNICIPAL DE COMERCIO EXTERIOR	201.113,50
021300	SECRETARIA DE RELAÇÕES INTERNACIONAIS	201.113,50
2093	Desenvolver o Mercado de Exportação	92.464,29
0000	Desenvolver o mercado de exportação	92.464,29
3	DESPESAS CORRENTES	92.464,29
3	OUTRAS DESPESAS CORRENTES	92.464,29
90	APLICAÇÕES DIRETAS	92.464,29
36	OUTROS SERVIÇOS DE TERCEIROS - PESSOA FÍSICA	21.337,11
3.3.90.36.00	OUTROS SERVIÇOS DE TERCEIROS - PESSOA FÍSICA	21.337,11
39	OUTROS SERVIÇOS DE TERCEIROS - PESSOA JURÍDICA	21.962,99
3.3.90.39.00	OUTROS SERVIÇOS DE TERCEIROS - PESSOA JURÍDICA	21.962,99
0214	SECRETARIA MUNICIPAL DE TURISMOS	340.059,71
021400	SECRETARIA MUNICIPAL DE TURISMO	340.059,71
04	Administração	56.676,62
695	Turismo	56.676,62
4000	Gestão da Secretaria Municipal de Turismo	56.676,62
2102	Manutenção da Secretaria do Turismo	56.676,62
0000	Manutenção da Secretaria do Turismo	56.676,62
3	DESPESAS CORRENTES	56.676,62
3	OUTRAS DESPESAS CORRENTES	56.676,62
90	APLICAÇÕES DIRETAS	56.676,62
30	MATERIAL DE CONSUMO	28.227,14
3.3.90.30.00	MATERIAL DE CONSUMO	28.227,14
36	OUTROS SERVIÇOS DE TERCEIROS - PESSOA FÍSICA	14.224,74
3.3.90.36.00	OUTROS SERVIÇOS DE TERCEIROS - PESSOA FÍSICA	14.224,74
39	OUTROS SERVIÇOS DE TERCEIROS - PESSOA JURÍDICA	14.224,74
3.3.90.39.00	OUTROS SERVIÇOS DE TERCEIROS - PESSOA JURÍDICA	14.224,74
23	Comércio e Serviços	283.383,09
695	Turismo	283.383,09
4001	Implementação e Divulgação da Rede Turística	226.706,48
2085	Desenvolvimento do Eco Turismo e Turismo Social	226.706,48
0000	Desenvolvimento do Eco Turismo e Turismo Social	226.706,48
4	DESPESAS DE CAPITAL	226.706,48
4	INVESTIMENTOS	226.706,48



PREFEITURA MUNICIPAL DE BONFIM

RUA RODRIGO JOSÉ DA SILVA, 37

04.056.214/0001-30

Exercício: 2022

CONSOLIDAÇÃO GERAL DA DESPESA

Lei: 371, Data: 28/12/2021

CODIGO	ESPECIFICAÇÃO	DOTAÇÃO
01	PREFEITURA MUNICIPAL DE BONFIM	26.521.087,89
02	PODER EXECUTIVO	25.581.336,12
0214	SECRETARIA MUNICIPAL DE TURISMOS	340.059,71
021400	SECRETARIA MUNICIPAL DE TURISMO	340.059,71
2085	Desenvolvimento do Eco Turismo e Turismo Social	226.706,48
0000	Desenvolvimento do Eco Turismo e Turismo Social	226.706,48
4	DESPESAS DE CAPITAL	226.706,48
4	INVESTIMENTOS	226.706,48
90	APLICAÇÕES DIRETAS	226.706,48
52	EQUIPAMENTOS E MATERIAL PERMANENTE	226.706,48
4.4.90.52.00	EQUIPAMENTOS E MATERIAL PERMANENTE	226.706,48
4002	Gestão de Implementação do Turismo	56.676,61
2086	Implementação e Promoção do Turismo	56.676,61
0000	Implementação e Promoção do Turismo	56.676,61
3	DESPESAS CORRENTES	56.676,61
3	OUTRAS DESPESAS CORRENTES	56.676,61
90	APLICAÇÕES DIRETAS	56.676,61
14	DIÁRIAS - CIVIL	7.112,37
3.3.90.14.00	DIÁRIAS - CIVIL	7.112,37
30	MATERIAL DE CONSUMO	28.227,13
3.3.90.30.00	MATERIAL DE CONSUMO	28.227,13
36	OUTROS SERVIÇOS DE TERCEIROS - PESSOA FÍSICA	7.112,37
3.3.90.36.00	OUTROS SERVIÇOS DE TERCEIROS - PESSOA FÍSICA	7.112,37
39	OUTROS SERVIÇOS DE TERCEIROS - PESSOA JURÍDICA	14.224,74
3.3.90.39.00	OUTROS SERVIÇOS DE TERCEIROS - PESSOA JURÍDICA	14.224,74
0216	SECRETARIA MUNICIPAL DE ASSUNTOS ÍNDIGENAS	150.077,21
021600	SECRETARIA DE ASSUNTOS INDIGENAS	150.077,21
04	Administração	150.077,21
122	Administração Geral	150.077,21
0600	Gestão da Secretaria Municipal do Índio	150.077,21
2087	Manutenção da Secretaria do Índio	150.077,21
0000	Manutenção da Secretaria do Índio	150.077,21
3	DESPESAS CORRENTES	150.077,21
3	OUTRAS DESPESAS CORRENTES	150.077,21
90	APLICAÇÕES DIRETAS	150.077,21
14	DIÁRIAS - CIVIL	44.267,42



PREFEITURA MUNICIPAL DE BONFIM

RUA RODRIGO JOSÉ DA SILVA, 37

04.056.214/0001-30

Exercício: 2022

CONSOLIDAÇÃO GERAL DA DESPESA

Lei: 371, Data: 28/12/2021

CODIGO	ESPECIFICAÇÃO	DOTAÇÃO
01	PREFEITURA MUNICIPAL DE BONFIM	26.521.087,89
02	PODER EXECUTIVO	25.581.336,12
0216	SECRETARIA MUNICIPAL DE ASSUNTOS ÍNDIGENAS	150.077,21
021600	SECRETARIA DE ASSUNTOS INDIGENAS	150.077,21
2087	Manutenção da Secretaria do Índio	150.077,21
0000	Manutenção da Secretaria do Índio	150.077,21
3	DESPESAS CORRENTES	150.077,21
3	OUTRAS DESPESAS CORRENTES	150.077,21
90	APLICAÇÕES DIRETAS	150.077,21
14	DIÁRIAS - CIVIL	44.267,42
3.3.90.14.00	DIÁRIAS - CIVIL	44.267,42
30	MATERIAL DE CONSUMO	25.111,85
3.3.90.30.00	MATERIAL DE CONSUMO	25.111,85
36	OUTROS SERVIÇOS DE TERCEIROS - PESSOA FÍSICA	44.224,74
3.3.90.36.00	OUTROS SERVIÇOS DE TERCEIROS - PESSOA FÍSICA	44.224,74
39	OUTROS SERVIÇOS DE TERCEIROS - PESSOA JURÍDICA	36.473,20
3.3.90.39.00	OUTROS SERVIÇOS DE TERCEIROS - PESSOA JURÍDICA	36.473,20
0219	SECRETARIA MUNICIPAL DE PLANEJAMENTO E GOVERNO	300.000,00
021900	SECRETARIA MUNICIPAL DE PLANEJAMENTO E GOVERNO	300.000,00
04	Administração	300.000,00
121	Planejamento e Orçamento	300.000,00
0300	Qualificação da Gestão Administrativa	300.000,00
2142	Manutenção da Secretaria Municipal de Planejamento e Governo	300.000,00
0000	Manutenção da Secretaria Municipal de Planejamento e Governo	300.000,00
3	DESPESAS CORRENTES	200.000,00
1	PESSOAL E ENCARGOS SOCIAIS	85.400,00
90	APLICAÇÕES DIRETAS	85.400,00
04	CONTRATAÇÃO POR TEMPO DETERMINADO	70.000,00
3.1.90.04.00	CONTRATAÇÃO POR TEMPO DETERMINADO	70.000,00
13	OBRIGAÇÕES PATRONAIS	15.400,00
3.1.90.13.00	OBRIGAÇÕES PATRONAIS	15.400,00
3	OUTRAS DESPESAS CORRENTES	114.600,00
90	APLICAÇÕES DIRETAS	114.600,00
30	MATERIAL DE CONSUMO	25.000,00
3.3.90.30.00	MATERIAL DE CONSUMO	25.000,00
36	OUTROS SERVIÇOS DE TERCEIROS - PESSOA FÍSICA	40.100,00



PREFEITURA MUNICIPAL DE BONFIM

RUA RODRIGO JOSÉ DA SILVA, 37

04.056.214/0001-30

Exercício: 2022

CONSOLIDAÇÃO GERAL DA DESPESA

Lei: 371, Data: 28/12/2021

CODIGO	ESPECIFICAÇÃO	DOTAÇÃO
01	PREFEITURA MUNICIPAL DE BONFIM	26.521.087,89
02	PODER EXECUTIVO	25.581.336,12
0219	SECRETARIA MUNICIPAL DE PLANEJAMENTO E GOVERNO	300.000,00
021900	SECRETARIA MUNICIPAL DE PLANEJAMENTO E GOVERNO	300.000,00
2142	Manutenção da Secretaria Municipal de Planejamento e Governo	300.000,00
0000	Manutenção da Secretaria Municipal de Planejamento e Governo	300.000,00
3	DESPESAS CORRENTES	200.000,00
3	OUTRAS DESPESAS CORRENTES	114.600,00
90	APLICAÇÕES DIRETAS	114.600,00
36	OUTROS SERVIÇOS DE TERCEIROS - PESSOA FÍSICA	40.100,00
3.3.90.36.00	OUTROS SERVIÇOS DE TERCEIROS - PESSOA FÍSICA	40.100,00
39	OUTROS SERVIÇOS DE TERCEIROS - PESSOA JURÍDICA	49.500,00
3.3.90.39.00	OUTROS SERVIÇOS DE TERCEIROS - PESSOA JURÍDICA	49.500,00
4	DESPESAS DE CAPITAL	100.000,00
4	INVESTIMENTOS	100.000,00
90	APLICAÇÕES DIRETAS	100.000,00
52	EQUIPAMENTOS E MATERIAL PERMANENTE	100.000,00
4.4.90.52.00	EQUIPAMENTOS E MATERIAL PERMANENTE	100.000,00
90	Reserva de Contingência	939.751,77
9099	RESERVA DE CONTIGENCIA	939.751,77
909900	RESERVA DE CONTIGENCIA	939.751,77
99	Reserva de Contingência	939.751,77
999	Reserva de Contingência	939.751,77
9999	Reserva de Contingência	939.751,77
9999	Reserva de Contingência	939.751,77
9999	RESERVA DE CONTIGENCIA	939.751,77
9	RESERVA DE CONTINGÊNCIA	939.751,77
9	RESERVA DE CONTINGÊNCIA	939.751,77
99	Reserva de Contingência	939.751,77
99	RESERVA DE CONTINGÊNCIA	939.751,77
9.9.99.99.00	RESERVA DE CONTINGÊNCIA	939.751,77
02	CÂMARA MUNICIPAL	1.173.632,24
01	PODER LEGISLATIVO	1.173.632,24
0101	CÂMARA MUNICIPAL DE BONFIM	1.173.632,24
010100	CÂMARA MUNICIPAL DE BONFIM	1.173.632,24
01	Legislativa	1.173.632,24
031	Ação Legislativa	1.173.632,24



PREFEITURA MUNICIPAL DE BONFIM

RUA RODRIGO JOSÉ DA SILVA, 37

04.056.214/0001-30

Exercício: 2022

CONSOLIDAÇÃO GERAL DA DESPESA

Lei: 371, Data: 28/12/2021

CODIGO	ESPECIFICAÇÃO	DOTAÇÃO
02	CÂMARA MUNICIPAL	1.173.632,24
01	PODER LEGISLATIVO	1.173.632,24
0101	CÂMARA MUNICIPAL DE BONFIM	1.173.632,24
010100	CÂMARA MUNICIPAL DE BONFIM	1.173.632,24
0100	Gestão das Atividades da Câmara Municipal de Bonfim	1.173.632,24
2001	Manutenção da Câmara Municipal	1.100.482,24
0099	Manutenção da Câmara Municipal	1.100.482,24
3	DESPESAS CORRENTES	1.059.517,35
1	PESSOAL E ENCARGOS SOCIAIS	471.045,47
90	APLICAÇÕES DIRETAS	471.045,47
04	CONTRATAÇÃO POR TEMPO DETERMINADO	6.819,15
3.1.90.04.00	CONTRATAÇÃO POR TEMPO DETERMINADO	6.819,15
11	VENCIMENTOS E VANTAGENS FIXAS - PESSOAL CIVIL	364.066,69
3.1.90.11.00	VENCIMENTOS E VANTAGENS FIXAS - PESSOAL CIVIL	364.066,69
13	OBRIGAÇÕES PATRONAIS	100.159,63
3.1.90.13.00	OBRIGAÇÕES PATRONAIS	100.159,63
3	OUTRAS DESPESAS CORRENTES	588.471,88
90	APLICAÇÕES DIRETAS	588.471,88
14	DIÁRIAS - CIVIL	14.224,74
3.3.90.14.00	DIÁRIAS - CIVIL	14.224,74
30	MATERIAL DE CONSUMO	166.295,59
3.3.90.30.00	MATERIAL DE CONSUMO	166.295,59
35	SERVIÇOS DE CONSULTORIA	171.568,59
3.3.90.35.00	SERVIÇOS DE CONSULTORIA	171.568,59
36	OUTROS SERVIÇOS DE TERCEIROS - PESSOA FÍSICA	13.638,30
3.3.90.36.00	OUTROS SERVIÇOS DE TERCEIROS - PESSOA FÍSICA	13.638,30
39	OUTROS SERVIÇOS DE TERCEIROS - PESSOA JURÍDICA	168.191,48
3.3.90.39.00	OUTROS SERVIÇOS DE TERCEIROS - PESSOA JURÍDICA	168.191,48
46	AUXÍLIO ALIMENTAÇÃO	47.734,03
3.3.90.46.00	AUXÍLIO ALIMENTAÇÃO	47.734,03
92	DESPESAS DE EXERCÍCIOS ANTERIORES	6.819,15
3.3.90.92.00	DESPESAS DE EXERCÍCIOS ANTERIORES	6.819,15
4	DESPESAS DE CAPITAL	40.964,89
4	INVESTIMENTOS	40.964,89
90	APLICAÇÕES DIRETAS	40.964,89
52	EQUIPAMENTOS E MATERIAL PERMANENTE	40.964,89



PREFEITURA MUNICIPAL DE BONFIM

RUA RODRIGO JOSÉ DA SILVA, 37

04.056.214/0001-30

Exercício: 2022

CONSOLIDAÇÃO GERAL DA DESPESA

Lei: 371, Data: 28/12/2021

CODIGO	ESPECIFICAÇÃO	DOTAÇÃO
02	CÂMARA MUNICIPAL	1.173.632,24
01	PODER LEGISLATIVO	1.173.632,24
0101	CÂMARA MUNICIPAL DE BONFIM	1.173.632,24
010100	CÂMARA MUNICIPAL DE BONFIM	1.173.632,24
2001	Manutenção da Câmara Municipal	1.100.482,24
0099	Manutenção da Câmara Municipal	1.100.482,24
4	DESPESAS DE CAPITAL	40.964,89
4	INVESTIMENTOS	40.964,89
90	APLICAÇÕES DIRETAS	40.964,89
52	EQUIPAMENTOS E MATERIAL PERMANENTE	40.964,89
4.4.90.52.99	OUTROS MATERIAIS PERMANENTES	40.964,89
2101	Reforma e Ampliação do Prédio da Câmara	73.150,00
0000	Reforma e Ampliação do Predio da Câmara	73.150,00
3	DESPESAS CORRENTES	36.575,00
3	OUTRAS DESPESAS CORRENTES	36.575,00
90	APLICAÇÕES DIRETAS	36.575,00
39	OUTROS SERVIÇOS DE TERCEIROS - PESSOA JURÍDICA	36.575,00
3.3.90.39.00	OUTROS SERVIÇOS DE TERCEIROS - PESSOA JURÍDICA	36.575,00
4	DESPESAS DE CAPITAL	36.575,00
4	INVESTIMENTOS	36.575,00
90	APLICAÇÕES DIRETAS	36.575,00
51	OBRAS E INSTALAÇÕES	36.575,00
4.4.90.51.00	OBRAS E INSTALAÇÕES	36.575,00
03	FUNDO MUNICIPAL DE EDUCAÇÃO BASICA FUNDEB	17.650.276,62
02	PODER EXECUTIVO	17.650.276,62
0203	FUNDO DE ENSINO FUNDAMENTAL - FUNDEB	17.650.276,62
020300	FUNDO DE ENSINO BASICO - FUNDEB 70%	12.038.962,77
12	Educação	12.038.962,77
361	Ensino Fundamental	8.854.688,73
1003	Gestão dos Recursos do FUNDEB	8.854.688,73
2025	Manutenção das Despesas de 70% do FUNDEB MAGISTÉRIO	5.630.630,07
0000	Manutenção das Despesas de 70% do FUNDEB MAGISTÉRIO	5.630.630,07
3	DESPESAS CORRENTES	5.630.630,07
1	PESSOAL E ENCARGOS SOCIAIS	5.630.630,07
90	APLICAÇÕES DIRETAS	5.630.630,07
11	VENCIMENTOS E VANTAGENS FIXAS - PESSOAL CIVIL	4.050.483,53



PREFEITURA MUNICIPAL DE BONFIM

RUA RODRIGO JOSÉ DA SILVA, 37

04.056.214/0001-30

Exercício: 2022

CONSOLIDAÇÃO GERAL DA DESPESA

Lei: 371, Data: 28/12/2021

CODIGO	ESPECIFICAÇÃO	DOTAÇÃO
03	FUNDO MUNICIPAL DE EDUCAÇÃO BASICA FUNDEB	17.650.276,62
02	PODER EXECUTIVO	17.650.276,62
0203	FUNDO DE ENSINO FUNDAMENTAL - FUNDEB	17.650.276,62
020300	FUNDO DE ENSINO BASICO - FUNDEB 70%	12.038.962,77
2025	Manutenção das Despesas de 70% do FUNDEB MAGISTÉRIO	5.630.630,07
0000	Manutenção das Despesas de 70% do FUNDEB MAGISTÉRIO	5.630.630,07
3	DESPESAS CORRENTES	5.630.630,07
1	PESSOAL E ENCARGOS SOCIAIS	5.630.630,07
90	APLICAÇÕES DIRETAS	5.630.630,07
11	VENCIMENTOS E VANTAGENS FIXAS - PESSOAL CIVIL	4.050.483,53
3.1.90.11.00	VENCIMENTOS E VANTAGENS FIXAS - PESSOAL CIVIL	4.050.483,53
13	OBRIGAÇÕES PATRONAIS	1.580.146,54
3.1.90.13.00	OBRIGAÇÕES PATRONAIS	1.580.146,54
2026	Manutenção das Despesas 70% do FUNDEB APOIO	3.224.058,66
0000	Manutenção das Despesas 70% do FUNDEB APOIO	3.224.058,66
3	DESPESAS CORRENTES	3.224.058,66
1	PESSOAL E ENCARGOS SOCIAIS	1.817.788,05
90	APLICAÇÕES DIRETAS	1.817.788,05
11	VENCIMENTOS E VANTAGENS FIXAS - PESSOAL CIVIL	1.515.209,56
3.1.90.11.00	VENCIMENTOS E VANTAGENS FIXAS - PESSOAL CIVIL	1.515.209,56
13	OBRIGAÇÕES PATRONAIS	302.578,49
3.1.90.13.00	OBRIGAÇÕES PATRONAIS	302.578,49
3	OUTRAS DESPESAS CORRENTES	1.406.270,61
90	APLICAÇÕES DIRETAS	1.406.270,61
30	MATERIAL DE CONSUMO	736.122,66
3.3.90.30.00	MATERIAL DE CONSUMO	736.122,66
39	OUTROS SERVIÇOS DE TERCEIROS - PESSOA JURÍDICA	670.147,95
3.3.90.39.00	OUTROS SERVIÇOS DE TERCEIROS - PESSOA JURÍDICA	670.147,95
365	Educação Infantil	3.184.274,04
1003	Gestão dos Recursos do FUNDEB	3.184.274,04
2025	Manutenção das Despesas de 70% do FUNDEB MAGISTÉRIO	2.484.274,04
0000	Manutenção das Despesas de 70% do FUNDEB MAGISTÉRIO	2.484.274,04
3	DESPESAS CORRENTES	2.484.274,04
1	PESSOAL E ENCARGOS SOCIAIS	2.484.274,04
90	APLICAÇÕES DIRETAS	2.484.274,04
11	VENCIMENTOS E VANTAGENS FIXAS - PESSOAL CIVIL	1.968.426,40



PREFEITURA MUNICIPAL DE BONFIM

RUA RODRIGO JOSÉ DA SILVA, 37

04.056.214/0001-30

Exercício: 2022

CONSOLIDAÇÃO GERAL DA DESPESA

Lei: 371, Data: 28/12/2021

CODIGO	ESPECIFICAÇÃO	DOTAÇÃO
03	FUNDO MUNICIPAL DE EDUCAÇÃO BASICA FUNDEB	17.650.276,62
02	PODER EXECUTIVO	17.650.276,62
0203	FUNDO DE ENSINO FUNDAMENTAL - FUNDEB	17.650.276,62
020300	FUNDO DE ENSINO BASICO - FUNDEB 70%	12.038.962,77
2025	Manutenção das Despesas de 70% do FUNDEB MAGISTÉRIO	2.484.274,04
0000	Manutenção das Despesas de 70% do FUNDEB MAGISTÉRIO	2.484.274,04
3	DESPESAS CORRENTES	2.484.274,04
1	PESSOAL E ENCARGOS SOCIAIS	2.484.274,04
90	APLICAÇÕES DIRETAS	2.484.274,04
11	VENCIMENTOS E VANTAGENS FIXAS - PESSOAL CIVIL	1.968.426,40
3.1.90.11.00	VENCIMENTOS E VANTAGENS FIXAS - PESSOAL CIVIL	1.968.426,40
13	OBRIGAÇÕES PATRONAIS	515.847,64
3.1.90.13.00	OBRIGAÇÕES PATRONAIS	515.847,64
2026	Manutenção das Despesas 70% do FUNDEB APOIO	700.000,00
0000	Manutenção das Despesas 70% do FUNDEB APOIO	700.000,00
3	DESPESAS CORRENTES	700.000,00
1	PESSOAL E ENCARGOS SOCIAIS	700.000,00
90	APLICAÇÕES DIRETAS	700.000,00
11	VENCIMENTOS E VANTAGENS FIXAS - PESSOAL CIVIL	700.000,00
3.1.90.11.00	VENCIMENTOS E VANTAGENS FIXAS - PESSOAL CIVIL	700.000,00
020301	FUNDO DE ENSINO BASICO FUNDEB 30%	5.611.313,85
12	Educação	5.611.313,85
361	Ensino Fundamental	5.503.813,85
1003	Gestão dos Recursos do FUNDEB	5.503.813,85
2063	Operação e Manutenção da Educação Indígena	215.771,38
0000	Operação e Manutenção da Educação Indígena	215.771,38
3	DESPESAS CORRENTES	215.771,38
1	PESSOAL E ENCARGOS SOCIAIS	215.771,38
90	APLICAÇÕES DIRETAS	215.771,38
04	CONTRATAÇÃO POR TEMPO DETERMINADO	215.771,38
3.1.90.04.00	CONTRATAÇÃO POR TEMPO DETERMINADO	215.771,38
2118	Capacitação da Gestão e Servidores	152.080,21
0000	Capacitação da Gestão e Servidores	152.080,21
3	DESPESAS CORRENTES	152.080,21
3	OUTRAS DESPESAS CORRENTES	152.080,21
90	APLICAÇÕES DIRETAS	152.080,21



PREFEITURA MUNICIPAL DE BONFIM

RUA RODRIGO JOSÉ DA SILVA, 37

04.056.214/0001-30

Exercício: 2022

CONSOLIDAÇÃO GERAL DA DESPESA

Lei: 371, Data: 28/12/2021

CODIGO	ESPECIFICAÇÃO	DOTAÇÃO
03	FUNDO MUNICIPAL DE EDUCAÇÃO BASICA FUNDEB	17.650.276,62
02	PODER EXECUTIVO	17.650.276,62
0203	FUNDO DE ENSINO FUNDAMENTAL - FUNDEB	17.650.276,62
020301	FUNDO DE ENSINO BASICO FUNDEB 30%	5.611.313,85
2118	Capacitação da Gestão e Servidores	152.080,21
0000	Capacitação da Gestão e Servidores	152.080,21
3	DESPESAS CORRENTES	152.080,21
3	OUTRAS DESPESAS CORRENTES	152.080,21
90	APLICAÇÕES DIRETAS	152.080,21
30	MATERIAL DE CONSUMO	152.080,21
3.3.90.30.00	MATERIAL DE CONSUMO	152.080,21
2119	Manutenção do Transporte Escolar 30% FUNDEB	2.182.987,69
0000	Manutenção do Transporte Escolar 30% FUNDEB	2.182.987,69
3	DESPESAS CORRENTES	2.182.987,69
3	OUTRAS DESPESAS CORRENTES	2.182.987,69
90	APLICAÇÕES DIRETAS	2.182.987,69
30	MATERIAL DE CONSUMO	426.742,25
3.3.90.30.00	MATERIAL DE CONSUMO	426.742,25
39	OUTROS SERVIÇOS DE TERCEIROS - PESSOA JURÍDICA	1.756.245,44
3.3.90.39.00	OUTROS SERVIÇOS DE TERCEIROS - PESSOA JURÍDICA	1.756.245,44
3009	Manutenção das Demais Despesas dos 30% FUNDEB	2.952.974,57
0000	Manutenção das Demais Despesas dos 30% FUNDEB	2.952.974,57
3	DESPESAS CORRENTES	2.791.639,25
1	PESSOAL E ENCARGOS SOCIAIS	2.292.854,24
90	APLICAÇÕES DIRETAS	2.292.854,24
11	VENCIMENTOS E VANTAGENS FIXAS - PESSOAL CIVIL	2.246.997,16
3.1.90.11.00	VENCIMENTOS E VANTAGENS FIXAS - PESSOAL CIVIL	2.246.997,16
13	OBRIGAÇÕES PATRONAIS	45.857,08
3.1.90.13.00	OBRIGAÇÕES PATRONAIS	45.857,08
3	OUTRAS DESPESAS CORRENTES	498.785,01
90	APLICAÇÕES DIRETAS	498.785,01
30	MATERIAL DE CONSUMO	348.785,01
3.3.90.30.00	MATERIAL DE CONSUMO	348.785,01
39	OUTROS SERVIÇOS DE TERCEIROS - PESSOA JURÍDICA	150.000,00
3.3.90.39.00	OUTROS SERVIÇOS DE TERCEIROS - PESSOA JURÍDICA	150.000,00
4	DESPESAS DE CAPITAL	161.335,32



PREFEITURA MUNICIPAL DE BONFIM

RUA RODRIGO JOSÉ DA SILVA, 37

04.056.214/0001-30

Exercício: 2022

CONSOLIDAÇÃO GERAL DA DESPESA

Lei: 371, Data: 28/12/2021

CODIGO	ESPECIFICAÇÃO	DOTAÇÃO
03	FUNDO MUNICIPAL DE EDUCAÇÃO BASICA FUNDEB	17.650.276,62
02	PODER EXECUTIVO	17.650.276,62
0203	FUNDO DE ENSINO FUNDAMENTAL - FUNDEB	17.650.276,62
020301	FUNDO DE ENSINO BASICO FUNDEB 30%	5.611.313,85
3009	Manutenção das Demais Despesas dos 30% FUNDEB	2.952.974,57
0000	Manutenção das Demais Despesas dos 30% FUNDEB	2.952.974,57
4	DESPESAS DE CAPITAL	161.335,32
4	INVESTIMENTOS	161.335,32
90	APLICAÇÕES DIRETAS	161.335,32
51	OBRAS E INSTALAÇÕES	111.335,32
4.4.90.51.00	OBRAS E INSTALAÇÕES	111.335,32
52	EQUIPAMENTOS E MATERIAL PERMANENTE	50.000,00
4.4.90.52.00	EQUIPAMENTOS E MATERIAL PERMANENTE	50.000,00
367	Educação Especial	107.500,00
1003	Gestão dos Recursos do FUNDEB	107.500,00
2026	Manutenção das Despesas 70% do FUNDEB APOIO	107.500,00
0000	Manutenção das Despesas 70% do FUNDEB APOIO	107.500,00
3	DESPESAS CORRENTES	107.500,00
1	PESSOAL E ENCARGOS SOCIAIS	107.500,00
90	APLICAÇÕES DIRETAS	107.500,00
11	VENCIMENTOS E VANTAGENS FIXAS - PESSOAL CIVIL	107.500,00
3.1.90.11.00	VENCIMENTOS E VANTAGENS FIXAS - PESSOAL CIVIL	107.500,00
04	FMAS - FUNDO MUNICIPAL DE ASSISTENCIA SOCIAL	2.386.883,12
02	PODER EXECUTIVO	2.386.883,12
0204	FUNDO NACIONAL DE ASSISTÊNCIA SOCIAL - FMAS	2.386.883,12
020400	FUNDO MUNICIPAL DE ASSISTÊNCIA SOCIAL FMAS	754.357,22
08	Assistência Social	754.357,22
243	Assistência à Criança e ao Adolescente	274.955,75
0804	Gestão do Bloco de Índice de Gestão Descentralizada - SUAS FMAS	129.271,87
2120	Promoção do Acesso ao Mundo do Trabalho (Acessuas Trabalho)	129.271,87
0000	Promoção do Acesso ao Mundo do Trabalho (Acessuas Trabalho)	129.271,87
3	DESPESAS CORRENTES	129.271,87
3	OUTRAS DESPESAS CORRENTES	129.271,87
90	APLICAÇÕES DIRETAS	129.271,87
30	MATERIAL DE CONSUMO	71.260,46
3.3.90.30.00	MATERIAL DE CONSUMO	71.260,46



PREFEITURA MUNICIPAL DE BONFIM

RUA RODRIGO JOSÉ DA SILVA, 37

04.056.214/0001-30

Exercício: 2022

CONSOLIDAÇÃO GERAL DA DESPESA

Lei: 371, Data: 28/12/2021

CODIGO	ESPECIFICAÇÃO	DOTAÇÃO
04	FMAS - FUNDO MUNICIPAL DE ASSISTENCIA SOCIAL	2.386.883,12
02	PODER EXECUTIVO	2.386.883,12
0204	FUNDO NACIONAL DE ASSISTÊNCIA SOCIAL - FMAS	2.386.883,12
020400	FUNDO MUNICIPAL DE ASSISTÊNCIA SOCIAL FMAS	754.357,22
2120	Promoção do Acesso ao Mundo do Trabalho (Acessuas Trabalho)	129.271,87
0000	Promoção do Acesso ao Mundo do Trabalho (Acessuas Trabalho)	129.271,87
3	DESPESAS CORRENTES	129.271,87
3	OUTRAS DESPESAS CORRENTES	129.271,87
90	APLICAÇÕES DIRETAS	129.271,87
39	OUTROS SERVIÇOS DE TERCEIROS - PESSOA JURÍDICA	58.011,41
3.3.90.39.00	OUTROS SERVIÇOS DE TERCEIROS - PESSOA JURÍDICA	58.011,41
0805	Gestão do Bloco de Proteção Social Básica - FMAS	37.435,90
2010	Serviço de Convivência e Fortalecimento de Vínculo - SCFV	24.937,70
0000	Serviço de Convivência e Fortalecimento de Vínculo - SCFV	24.937,70
3	DESPESAS CORRENTES	24.937,70
1	PESSOAL E ENCARGOS SOCIAIS	4.267,42
90	APLICAÇÕES DIRETAS	4.267,42
04	CONTRATAÇÃO POR TEMPO DETERMINADO	4.267,42
3.1.90.04.00	CONTRATAÇÃO POR TEMPO DETERMINADO	4.267,42
3	OUTRAS DESPESAS CORRENTES	20.670,28
90	APLICAÇÕES DIRETAS	20.670,28
14	DIÁRIAS - CIVIL	1.422,47
3.3.90.14.00	DIÁRIAS - CIVIL	1.422,47
30	MATERIAL DE CONSUMO	2.844,95
3.3.90.30.00	MATERIAL DE CONSUMO	2.844,95
32	MATERIAL, BEM OU SERVIÇO PARA DISTRIBUIÇÃO GRATUITA	10.712,96
3.3.90.32.00	Material, Bem ou Serviço para Distribuição Gratuita	10.712,96
36	OUTROS SERVIÇOS DE TERCEIROS - PESSOA FÍSICA	2.844,95
3.3.90.36.00	OUTROS SERVIÇOS DE TERCEIROS - PESSOA FÍSICA	2.844,95
39	OUTROS SERVIÇOS DE TERCEIROS - PESSOA JURÍDICA	2.844,95
3.3.90.39.00	OUTROS SERVIÇOS DE TERCEIROS - PESSOA JURÍDICA	2.844,95
2033	Manutenção e Implementação do CRAS	12.498,20
0000	Manutenção e Implementação do Cras	12.498,20
3	DESPESAS CORRENTES	12.498,20
1	PESSOAL E ENCARGOS SOCIAIS	3.963,36
90	APLICAÇÕES DIRETAS	3.963,36



PREFEITURA MUNICIPAL DE BONFIM

RUA RODRIGO JOSÉ DA SILVA, 37

04.056.214/0001-30

Exercício: 2022

CONSOLIDAÇÃO GERAL DA DESPESA

Lei: 371, Data: 28/12/2021

CODIGO	ESPECIFICAÇÃO	DOTAÇÃO
04	FMAS - FUNDO MUNICIPAL DE ASSISTENCIA SOCIAL	2.386.883,12
02	PODER EXECUTIVO	2.386.883,12
0204	FUNDO NACIONAL DE ASSISTÊNCIA SOCIAL - FMAS	2.386.883,12
020400	FUNDO MUNICIPAL DE ASSISTÊNCIA SOCIAL FMAS	754.357,22
2033	Manutenção e Implementação do CRAS	12.498,20
0000	Manutenção e Implementação do Cras	12.498,20
3	DESPESAS CORRENTES	12.498,20
1	PESSOAL E ENCARGOS SOCIAIS	3.963,36
90	APLICAÇÕES DIRETAS	3.963,36
04	CONTRATAÇÃO POR TEMPO DETERMINADO	1.081,58
3.1.90.04.00	CONTRATAÇÃO POR TEMPO DETERMINADO	1.081,58
92	DESPESAS DE EXERCÍCIOS ANTERIORES	2.881,78
3.1.90.92.00	DESPESAS DE EXERCÍCIOS ANTERIORES	2.881,78
3	OUTRAS DESPESAS CORRENTES	8.534,84
90	APLICAÇÕES DIRETAS	8.534,84
14	DIÁRIAS - CIVIL	1.422,47
3.3.90.14.00	DIÁRIAS - CIVIL	1.422,47
30	MATERIAL DE CONSUMO	1.422,47
3.3.90.30.00	MATERIAL DE CONSUMO	1.422,47
36	OUTROS SERVIÇOS DE TERCEIROS - PESSOA FÍSICA	2.844,95
3.3.90.36.00	OUTROS SERVIÇOS DE TERCEIROS - PESSOA FÍSICA	2.844,95
39	OUTROS SERVIÇOS DE TERCEIROS - PESSOA JURÍDICA	2.844,95
3.3.90.39.00	OUTROS SERVIÇOS DE TERCEIROS - PESSOA JURÍDICA	2.844,95
0806	Gestão do Bloco de Proteção Social Especial de Média Complexidade FMAS	108.247,98
2018	Programa de Primeira Infância - Criança Feliz	74.989,20
0000	Programa de Primeira Infância - Criança Feliz	74.989,20
3	DESPESAS CORRENTES	74.989,20
1	PESSOAL E ENCARGOS SOCIAIS	28.449,49
90	APLICAÇÕES DIRETAS	28.449,49
04	CONTRATAÇÃO POR TEMPO DETERMINADO	28.449,49
3.1.90.04.00	CONTRATAÇÃO POR TEMPO DETERMINADO	28.449,49
3	OUTRAS DESPESAS CORRENTES	46.539,71
90	APLICAÇÕES DIRETAS	46.539,71
14	DIÁRIAS - CIVIL	8.755,78
3.3.90.14.00	DIÁRIAS - CIVIL	8.755,78
30	MATERIAL DE CONSUMO	28.449,49



PREFEITURA MUNICIPAL DE BONFIM

RUA RODRIGO JOSÉ DA SILVA, 37

04.056.214/0001-30

Exercício: 2022

CONSOLIDAÇÃO GERAL DA DESPESA

Lei: 371, Data: 28/12/2021

CODIGO	ESPECIFICAÇÃO	DOTAÇÃO
04	FMAS - FUNDO MUNICIPAL DE ASSISTENCIA SOCIAL	2.386.883,12
02	PODER EXECUTIVO	2.386.883,12
0204	FUNDO NACIONAL DE ASSISTÊNCIA SOCIAL - FMAS	2.386.883,12
020400	FUNDO MUNICIPAL DE ASSISTÊNCIA SOCIAL FMAS	754.357,22
2018	Programa de Primeira Infância - Criança Feliz	74.989,20
0000	Programa de Primeira Infância - Criança Feliz	74.989,20
3	DESPESAS CORRENTES	74.989,20
3	OUTRAS DESPESAS CORRENTES	46.539,71
90	APLICAÇÕES DIRETAS	46.539,71
30	MATERIAL DE CONSUMO	28.449,49
3.3.90.30.00	MATERIAL DE CONSUMO	28.449,49
39	OUTROS SERVIÇOS DE TERCEIROS - PESSOA JURÍDICA	9.334,44
3.3.90.39.00	OUTROS SERVIÇOS DE TERCEIROS - PESSOA JURÍDICA	9.334,44
2058	Programa Erradicação do Trabalho Infantil	33.258,78
0000	Programa Erradicação do Trabalho Infantil	33.258,78
3	DESPESAS CORRENTES	33.258,78
1	PESSOAL E ENCARGOS SOCIAIS	18.698,10
90	APLICAÇÕES DIRETAS	18.698,10
04	CONTRATAÇÃO POR TEMPO DETERMINADO	15.853,15
3.1.90.04.00	CONTRATAÇÃO POR TEMPO DETERMINADO	15.853,15
92	DESPESAS DE EXERCÍCIOS ANTERIORES	2.844,95
3.1.90.92.00	DESPESAS DE EXERCÍCIOS ANTERIORES	2.844,95
3	OUTRAS DESPESAS CORRENTES	14.560,68
90	APLICAÇÕES DIRETAS	14.560,68
36	OUTROS SERVIÇOS DE TERCEIROS - PESSOA FÍSICA	9.957,32
3.3.90.36.00	OUTROS SERVIÇOS DE TERCEIROS - PESSOA FÍSICA	9.957,32
39	OUTROS SERVIÇOS DE TERCEIROS - PESSOA JURÍDICA	4.603,36
3.3.90.39.00	OUTROS SERVIÇOS DE TERCEIROS - PESSOA JURÍDICA	4.603,36
244	Assistência Comunitária	479.401,47
0803	Gestão do Bloco de Bolsa Família - IGDBF - FMAS	138.539,20
2008	Manutenção do Programa IGD PBF	82.109,20
0000	Manutenção do Programa IGD PBF	82.109,20
3	DESPESAS CORRENTES	82.109,20
1	PESSOAL E ENCARGOS SOCIAIS	21.337,11
90	APLICAÇÕES DIRETAS	21.337,11
04	CONTRATAÇÃO POR TEMPO DETERMINADO	21.337,11



PREFEITURA MUNICIPAL DE BONFIM

RUA RODRIGO JOSÉ DA SILVA, 37

04.056.214/0001-30

Exercício: 2022

CONSOLIDAÇÃO GERAL DA DESPESA

Lei: 371, Data: 28/12/2021

CODIGO	ESPECIFICAÇÃO	DOTAÇÃO
04	FMAS - FUNDO MUNICIPAL DE ASSISTENCIA SOCIAL	2.386.883,12
02	PODER EXECUTIVO	2.386.883,12
0204	FUNDO NACIONAL DE ASSISTÊNCIA SOCIAL - FMAS	2.386.883,12
020400	FUNDO MUNICIPAL DE ASSISTÊNCIA SOCIAL FMAS	754.357,22
2008	Manutenção do Programa IGD PBF	82.109,20
0000	Manutenção do Programa IGD PBF	82.109,20
3	DESPESAS CORRENTES	82.109,20
1	PESSOAL E ENCARGOS SOCIAIS	21.337,11
90	APLICAÇÕES DIRETAS	21.337,11
04	CONTRATAÇÃO POR TEMPO DETERMINADO	21.337,11
3.1.90.04.00	CONTRATAÇÃO POR TEMPO DETERMINADO	21.337,11
3	OUTRAS DESPESAS CORRENTES	60.772,09
90	APLICAÇÕES DIRETAS	60.772,09
14	DIÁRIAS - CIVIL	9.387,24
3.3.90.14.00	DIÁRIAS - CIVIL	9.387,24
30	MATERIAL DE CONSUMO	32.716,90
3.3.90.30.00	MATERIAL DE CONSUMO	32.716,90
36	OUTROS SERVIÇOS DE TERCEIROS - PESSOA FÍSICA	14.224,74
3.3.90.36.00	OUTROS SERVIÇOS DE TERCEIROS - PESSOA FÍSICA	14.224,74
39	OUTROS SERVIÇOS DE TERCEIROS - PESSOA JURÍDICA	4.443,21
3.3.90.39.00	OUTROS SERVIÇOS DE TERCEIROS - PESSOA JURÍDICA	4.443,21
2060	Fator de Operação do PBF- IGD - M	56.430,00
0000	Fator de Operação do PBF- IGD - M	56.430,00
3	DESPESAS CORRENTES	56.430,00
1	PESSOAL E ENCARGOS SOCIAIS	21.337,11
90	APLICAÇÕES DIRETAS	21.337,11
04	CONTRATAÇÃO POR TEMPO DETERMINADO	21.337,11
3.1.90.04.00	CONTRATAÇÃO POR TEMPO DETERMINADO	21.337,11
3	OUTRAS DESPESAS CORRENTES	35.092,89
90	APLICAÇÕES DIRETAS	35.092,89
14	DIÁRIAS - CIVIL	5.689,90
3.3.90.14.00	DIÁRIAS - CIVIL	5.689,90
30	MATERIAL DE CONSUMO	14.224,74
3.3.90.30.00	MATERIAL DE CONSUMO	14.224,74
36	OUTROS SERVIÇOS DE TERCEIROS - PESSOA FÍSICA	3.774,74
3.3.90.36.00	OUTROS SERVIÇOS DE TERCEIROS - PESSOA FÍSICA	3.774,74
39	OUTROS SERVIÇOS DE TERCEIROS - PESSOA JURÍDICA	11.403,51



PREFEITURA MUNICIPAL DE BONFIM

RUA RODRIGO JOSÉ DA SILVA, 37

04.056.214/0001-30

Exercício: 2022

CONSOLIDAÇÃO GERAL DA DESPESA

Lei: 371, Data: 28/12/2021

CODIGO	ESPECIFICAÇÃO	DOTAÇÃO
04	FMAS - FUNDO MUNICIPAL DE ASSISTENCIA SOCIAL	2.386.883,12
02	PODER EXECUTIVO	2.386.883,12
0204	FUNDO NACIONAL DE ASSISTÊNCIA SOCIAL - FMAS	2.386.883,12
020400	FUNDO MUNICIPAL DE ASSISTÊNCIA SOCIAL FMAS	754.357,22
2060	Fator de Operação do PBF- IGD - M	56.430,00
0000	Fator de Operação do PBF- IGD - M	56.430,00
3	DESPESAS CORRENTES	56.430,00
3	OUTRAS DESPESAS CORRENTES	35.092,89
90	APLICAÇÕES DIRETAS	35.092,89
39	OUTROS SERVIÇOS DE TERCEIROS - PESSOA JURÍDICA	11.403,51
3.3.90.39.00	OUTROS SERVIÇOS DE TERCEIROS - PESSOA JURÍDICA	11.403,51
0804	Gestão do Bloco de Índice de Gestão Descentralizada - SUAS FMAS	66.880,00
2065	Índice de Gestão Descentralizada IGD - SUAS	66.880,00
0000	Índice de Gestão Descentralizada IGD - SUAS	66.880,00
3	DESPESAS CORRENTES	66.880,00
1	PESSOAL E ENCARGOS SOCIAIS	21.337,11
90	APLICAÇÕES DIRETAS	21.337,11
04	CONTRATAÇÃO POR TEMPO DETERMINADO	21.337,11
3.1.90.04.00	CONTRATAÇÃO POR TEMPO DETERMINADO	21.337,11
3	OUTRAS DESPESAS CORRENTES	45.542,89
90	APLICAÇÕES DIRETAS	45.542,89
14	DIÁRIAS - CIVIL	5.689,90
3.3.90.14.00	DIÁRIAS - CIVIL	5.689,90
30	MATERIAL DE CONSUMO	21.337,11
3.3.90.30.00	MATERIAL DE CONSUMO	21.337,11
36	OUTROS SERVIÇOS DE TERCEIROS - PESSOA FÍSICA	3.774,74
3.3.90.36.00	OUTROS SERVIÇOS DE TERCEIROS - PESSOA FÍSICA	3.774,74
39	OUTROS SERVIÇOS DE TERCEIROS - PESSOA JURÍDICA	14.741,14
3.3.90.39.00	OUTROS SERVIÇOS DE TERCEIROS - PESSOA JURÍDICA	14.741,14
0805	Gestão do Bloco de Proteção Social Básica - FMAS	80.423,19
2056	Programa de Assistência ao Deficiente	10.868,00
0000	Programa de Assistência ao Deficiente	10.868,00
3	DESPESAS CORRENTES	10.868,00
3	OUTRAS DESPESAS CORRENTES	10.868,00
90	APLICAÇÕES DIRETAS	10.868,00
30	MATERIAL DE CONSUMO	5.387,08



PREFEITURA MUNICIPAL DE BONFIM

RUA RODRIGO JOSÉ DA SILVA, 37

04.056.214/0001-30

Exercício: 2022

CONSOLIDAÇÃO GERAL DA DESPESA

Lei: 371, Data: 28/12/2021

CODIGO	ESPECIFICAÇÃO	DOTAÇÃO
04	FMAS - FUNDO MUNICIPAL DE ASSISTENCIA SOCIAL	2.386.883,12
02	PODER EXECUTIVO	2.386.883,12
0204	FUNDO NACIONAL DE ASSISTÊNCIA SOCIAL - FMAS	2.386.883,12
020400	FUNDO MUNICIPAL DE ASSISTÊNCIA SOCIAL FMAS	754.357,22
2056	Programa de Assistência ao Deficiente	10.868,00
0000	Programa de Assistência ao Deficiente	10.868,00
3	DESPESAS CORRENTES	10.868,00
3	OUTRAS DESPESAS CORRENTES	10.868,00
90	APLICAÇÕES DIRETAS	10.868,00
30	MATERIAL DE CONSUMO	5.387,08
3.3.90.30.00	MATERIAL DE CONSUMO	5.387,08
39	OUTROS SERVIÇOS DE TERCEIROS - PESSOA JURÍDICA	5.480,92
3.3.90.39.00	OUTROS SERVIÇOS DE TERCEIROS - PESSOA JURÍDICA	5.480,92
2057	Programa de Assistência ao Idoso	10.868,00
0000	Programa de Assistência ao Idoso	10.868,00
3	DESPESAS CORRENTES	10.868,00
3	OUTRAS DESPESAS CORRENTES	10.868,00
90	APLICAÇÕES DIRETAS	10.868,00
30	MATERIAL DE CONSUMO	6.523,21
3.3.90.30.00	MATERIAL DE CONSUMO	6.523,21
39	OUTROS SERVIÇOS DE TERCEIROS - PESSOA JURÍDICA	4.344,79
3.3.90.39.00	OUTROS SERVIÇOS DE TERCEIROS - PESSOA JURÍDICA	4.344,79
2108	Serviços de Proteção Básica - Equipe Volante	58.687,19
0000	Serviços de Proteção Básica - Equipe Volante	58.687,19
3	DESPESAS CORRENTES	58.687,19
1	PESSOAL E ENCARGOS SOCIAIS	16.112,11
90	APLICAÇÕES DIRETAS	16.112,11
04	CONTRATAÇÃO POR TEMPO DETERMINADO	16.112,11
3.1.90.04.00	CONTRATAÇÃO POR TEMPO DETERMINADO	16.112,11
3	OUTRAS DESPESAS CORRENTES	42.575,08
90	APLICAÇÕES DIRETAS	42.575,08
14	DIÁRIAS - CIVIL	2.844,95
3.3.90.14.00	DIÁRIAS - CIVIL	2.844,95
30	MATERIAL DE CONSUMO	14.224,74
3.3.90.30.00	MATERIAL DE CONSUMO	14.224,74
36	OUTROS SERVIÇOS DE TERCEIROS - PESSOA FÍSICA	9.957,32



PREFEITURA MUNICIPAL DE BONFIM

RUA RODRIGO JOSÉ DA SILVA, 37

04.056.214/0001-30

Exercício: 2022

CONSOLIDAÇÃO GERAL DA DESPESA

Lei: 371, Data: 28/12/2021

CODIGO	ESPECIFICAÇÃO	DOTAÇÃO
04	FMAS - FUNDO MUNICIPAL DE ASSISTENCIA SOCIAL	2.386.883,12
02	PODER EXECUTIVO	2.386.883,12
0204	FUNDO NACIONAL DE ASSISTÊNCIA SOCIAL - FMAS	2.386.883,12
020400	FUNDO MUNICIPAL DE ASSISTÊNCIA SOCIAL FMAS	754.357,22
2108	Serviços de Proteção Básica - Equipe Volante	58.687,19
0000	Serviços de Proteção Básica - Equipe Volante	58.687,19
3	DESPESAS CORRENTES	58.687,19
3	OUTRAS DESPESAS CORRENTES	42.575,08
90	APLICAÇÕES DIRETAS	42.575,08
36	OUTROS SERVIÇOS DE TERCEIROS - PESSOA FÍSICA	9.957,32
3.3.90.36.00	OUTROS SERVIÇOS DE TERCEIROS - PESSOA FÍSICA	9.957,32
39	OUTROS SERVIÇOS DE TERCEIROS - PESSOA JURÍDICA	15.548,07
3.3.90.39.00	OUTROS SERVIÇOS DE TERCEIROS - PESSOA JURÍDICA	15.548,07
0806	Gestão do Bloco de Proteção Social Especial de Média Complexidade FMAS	193.559,08
2014	Programa de Enfrentamento da Violência contra a Mulher Fronteira - FMA	84.770,40
0000	Programa de Enfrentamento da Violência contra a Mulher Fronteira - FMA	84.770,40
3	DESPESAS CORRENTES	84.770,40
3	OUTRAS DESPESAS CORRENTES	84.770,40
90	APLICAÇÕES DIRETAS	84.770,40
30	MATERIAL DE CONSUMO	32.504,24
3.3.90.30.00	MATERIAL DE CONSUMO	32.504,24
36	OUTROS SERVIÇOS DE TERCEIROS - PESSOA FÍSICA	14.224,74
3.3.90.36.00	OUTROS SERVIÇOS DE TERCEIROS - PESSOA FÍSICA	14.224,74
39	OUTROS SERVIÇOS DE TERCEIROS - PESSOA JURÍDICA	38.041,42
3.3.90.39.00	OUTROS SERVIÇOS DE TERCEIROS - PESSOA JURÍDICA	38.041,42
2059	Prog. da Família situação Risco Violação de Direito CREAS	27.169,99
0000	Prog. da Família situação Risco Violação de Direito CREAS	27.169,99
3	DESPESAS CORRENTES	27.169,99
1	PESSOAL E ENCARGOS SOCIAIS	6.822,32
90	APLICAÇÕES DIRETAS	6.822,32
04	CONTRATAÇÃO POR TEMPO DETERMINADO	6.822,32
3.1.90.04.00	CONTRATAÇÃO POR TEMPO DETERMINADO	6.822,32
3	OUTRAS DESPESAS CORRENTES	20.347,67
90	APLICAÇÕES DIRETAS	20.347,67
14	DIÁRIAS - CIVIL	2.844,95
3.3.90.14.00	DIÁRIAS - CIVIL	2.844,95



PREFEITURA MUNICIPAL DE BONFIM

RUA RODRIGO JOSÉ DA SILVA, 37

04.056.214/0001-30

Exercício: 2022

CONSOLIDAÇÃO GERAL DA DESPESA

Lei: 371, Data: 28/12/2021

CODIGO	ESPECIFICAÇÃO	DOTAÇÃO
04	FMAS - FUNDO MUNICIPAL DE ASSISTENCIA SOCIAL	2.386.883,12
02	PODER EXECUTIVO	2.386.883,12
0204	FUNDO NACIONAL DE ASSISTÊNCIA SOCIAL - FMAS	2.386.883,12
020400	FUNDO MUNICIPAL DE ASSISTÊNCIA SOCIAL FMAS	754.357,22
2059	Prog. da Família situação Risco Violação de Direito CREAS	27.169,99
0000	Prog. da Família situação Risco Violação de Direito CREAS	27.169,99
3	DESPESAS CORRENTES	27.169,99
3	OUTRAS DESPESAS CORRENTES	20.347,67
90	APLICAÇÕES DIRETAS	20.347,67
30	MATERIAL DE CONSUMO	6.822,32
3.3.90.30.00	MATERIAL DE CONSUMO	6.822,32
36	OUTROS SERVIÇOS DE TERCEIROS - PESSOA FÍSICA	2.844,95
3.3.90.36.00	OUTROS SERVIÇOS DE TERCEIROS - PESSOA FÍSICA	2.844,95
39	OUTROS SERVIÇOS DE TERCEIROS - PESSOA JURÍDICA	7.835,45
3.3.90.39.00	OUTROS SERVIÇOS DE TERCEIROS - PESSOA JURÍDICA	7.835,45
2107	Gestão Serviço de Proteção e Atendimento Integral a Família - PAIFE	78.249,60
0000	Gestão Serviço de Proteção e Atendimento Integral a Família - PAIFE	78.249,60
3	DESPESAS CORRENTES	78.249,60
1	PESSOAL E ENCARGOS SOCIAIS	22.088,35
90	APLICAÇÕES DIRETAS	22.088,35
04	CONTRATAÇÃO POR TEMPO DETERMINADO	22.088,35
3.1.90.04.00	CONTRATAÇÃO POR TEMPO DETERMINADO	22.088,35
3	OUTRAS DESPESAS CORRENTES	56.161,25
90	APLICAÇÕES DIRETAS	56.161,25
14	DIÁRIAS - CIVIL	2.844,95
3.3.90.14.00	DIÁRIAS - CIVIL	2.844,95
30	MATERIAL DE CONSUMO	17.999,49
3.3.90.30.00	MATERIAL DE CONSUMO	17.999,49
36	OUTROS SERVIÇOS DE TERCEIROS - PESSOA FÍSICA	14.224,74
3.3.90.36.00	OUTROS SERVIÇOS DE TERCEIROS - PESSOA FÍSICA	14.224,74
39	OUTROS SERVIÇOS DE TERCEIROS - PESSOA JURÍDICA	21.092,07
3.3.90.39.00	OUTROS SERVIÇOS DE TERCEIROS - PESSOA JURÍDICA	21.092,07
2109	Serviço Especializado em Abordagem Social	3.369,09
0000	Serviço Especializado em Abordagem Social	3.369,09
3	DESPESAS CORRENTES	3.369,09
3	OUTRAS DESPESAS CORRENTES	3.369,09



PREFEITURA MUNICIPAL DE BONFIM

RUA RODRIGO JOSÉ DA SILVA, 37

04.056.214/0001-30

Exercício: 2022

CONSOLIDAÇÃO GERAL DA DESPESA

Lei: 371, Data: 28/12/2021

CODIGO	ESPECIFICAÇÃO	DOTAÇÃO
04	FMAS - FUNDO MUNICIPAL DE ASSISTENCIA SOCIAL	2.386.883,12
02	PODER EXECUTIVO	2.386.883,12
0204	FUNDO NACIONAL DE ASSISTÊNCIA SOCIAL - FMAS	2.386.883,12
020400	FUNDO MUNICIPAL DE ASSISTÊNCIA SOCIAL FMAS	754.357,22
2109	Serviço Especializado em Abordagem Social	3.369,09
0000	Serviço Especializado em Abordagem Social	3.369,09
3	DESPESAS CORRENTES	3.369,09
3	OUTRAS DESPESAS CORRENTES	3.369,09
90	APLICAÇÕES DIRETAS	3.369,09
04	CONTRATAÇÃO POR TEMPO DETERMINADO	711,24
3.3.90.04.00	CONTRATAÇÃO POR TEMPO DETERMINADO - PESSOAL CIVIL	711,24
14	DIÁRIAS - CIVIL	142,25
3.3.90.14.00	DIÁRIAS - CIVIL	142,25
30	MATERIAL DE CONSUMO	1.219,43
3.3.90.30.00	MATERIAL DE CONSUMO	1.219,43
36	OUTROS SERVIÇOS DE TERCEIROS - PESSOA FÍSICA	711,24
3.3.90.36.00	OUTROS SERVIÇOS DE TERCEIROS - PESSOA FÍSICA	711,24
39	OUTROS SERVIÇOS DE TERCEIROS - PESSOA JURÍDICA	584,93
3.3.90.39.00	OUTROS SERVIÇOS DE TERCEIROS - PESSOA JURÍDICA	584,93
020401	SECRETARIA MUNICIPAL DE ASSISTENCIA SOCIAL FMAS	479.899,98
08	Assistência Social	479.899,98
122	Administração Geral	114.949,98
0800	Manutenção da Rede Sócio Assistencial FMAS - RP	114.949,98
2061	Manutenção e Modernização da Secretaria de Trabalho e Promoção Social	52.249,99
0000	Manutenção e Modernização da Secretaria de Trabalho e Promoção Social	52.249,99
3	DESPESAS CORRENTES	20.899,99
1	PESSOAL E ENCARGOS SOCIAIS	7.112,37
90	APLICAÇÕES DIRETAS	7.112,37
13	OBRIGAÇÕES PATRONAIS	7.112,37
3.1.90.13.00	OBRIGAÇÕES PATRONAIS	7.112,37
3	OUTRAS DESPESAS CORRENTES	13.787,62
90	APLICAÇÕES DIRETAS	13.787,62
30	MATERIAL DE CONSUMO	3.580,72
3.3.90.30.00	MATERIAL DE CONSUMO	3.580,72
36	OUTROS SERVIÇOS DE TERCEIROS - PESSOA FÍSICA	1.422,47
3.3.90.36.00	OUTROS SERVIÇOS DE TERCEIROS - PESSOA FÍSICA	1.422,47



PREFEITURA MUNICIPAL DE BONFIM

RUA RODRIGO JOSÉ DA SILVA, 37

04.056.214/0001-30

Exercício: 2022

CONSOLIDAÇÃO GERAL DA DESPESA

Lei: 371, Data: 28/12/2021

CODIGO	ESPECIFICAÇÃO	DOTAÇÃO
04	FMAS - FUNDO MUNICIPAL DE ASSISTENCIA SOCIAL	2.386.883,12
02	PODER EXECUTIVO	2.386.883,12
0204	FUNDO NACIONAL DE ASSISTÊNCIA SOCIAL - FMAS	2.386.883,12
020401	SECRETARIA MUNICIPAL DE ASSISTENCIA SOCIAL FMAS	479.899,98
2061	Manutenção e Modernização da Secretaria de Trabalho e Promoção Social	52.249,99
0000	Manutenção e Modernização da Secretaria de Trabalho e Promoção Social	52.249,99
3	DESPESAS CORRENTES	20.899,99
3	OUTRAS DESPESAS CORRENTES	13.787,62
90	APLICAÇÕES DIRETAS	13.787,62
39	OUTROS SERVIÇOS DE TERCEIROS - PESSOA JURÍDICA	8.784,43
3.3.90.39.00	OUTROS SERVIÇOS DE TERCEIROS - PESSOA JURÍDICA	8.784,43
4	DESPESAS DE CAPITAL	31.350,00
4	INVESTIMENTOS	31.350,00
90	APLICAÇÕES DIRETAS	31.350,00
52	EQUIPAMENTOS E MATERIAL PERMANENTE	31.350,00
4.4.90.52.00	EQUIPAMENTOS E MATERIAL PERMANENTE	31.350,00
2110	Manutenção da Rede de Assistência Social - Geral	62.699,99
0000	Manutenção da Rede de Assistência Social - Geral	62.699,99
3	DESPESAS CORRENTES	31.349,99
3	OUTRAS DESPESAS CORRENTES	31.349,99
90	APLICAÇÕES DIRETAS	31.349,99
14	DIÁRIAS - CIVIL	4.267,42
3.3.90.14.00	DIÁRIAS - CIVIL	4.267,42
30	MATERIAL DE CONSUMO	8.999,74
3.3.90.30.00	MATERIAL DE CONSUMO	8.999,74
36	OUTROS SERVIÇOS DE TERCEIROS - PESSOA FÍSICA	9.957,32
3.3.90.36.00	OUTROS SERVIÇOS DE TERCEIROS - PESSOA FÍSICA	9.957,32
39	OUTROS SERVIÇOS DE TERCEIROS - PESSOA JURÍDICA	8.125,51
3.3.90.39.00	OUTROS SERVIÇOS DE TERCEIROS - PESSOA JURÍDICA	8.125,51
4	DESPESAS DE CAPITAL	31.350,00
4	INVESTIMENTOS	31.350,00
90	APLICAÇÕES DIRETAS	31.350,00
52	EQUIPAMENTOS E MATERIAL PERMANENTE	31.350,00
4.4.90.52.00	EQUIPAMENTOS E MATERIAL PERMANENTE	31.350,00
244	Assistência Comunitária	364.950,00
0800	Manutenção da Rede Sócio Assistencial FMAS - RP	114.950,00



PREFEITURA MUNICIPAL DE BONFIM

RUA RODRIGO JOSÉ DA SILVA, 37

04.056.214/0001-30

Exercício: 2022

CONSOLIDAÇÃO GERAL DA DESPESA

Lei: 371, Data: 28/12/2021

CODIGO	ESPECIFICAÇÃO	DOTAÇÃO
04	FMAS - FUNDO MUNICIPAL DE ASSISTENCIA SOCIAL	2.386.883,12
02	PODER EXECUTIVO	2.386.883,12
0204	FUNDO NACIONAL DE ASSISTÊNCIA SOCIAL - FMAS	2.386.883,12
020401	SECRETARIA MUNICIPAL DE ASSISTENCIA SOCIAL FMAS	479.899,98
2041	Conselho de Assistência Social	10.450,00
0000	Conselho de Assistência Social	10.450,00
3	DESPESAS CORRENTES	10.450,00
3	OUTRAS DESPESAS CORRENTES	10.450,00
90	APLICAÇÕES DIRETAS	10.450,00
14	DIÁRIAS - CIVIL	2.844,95
3.3.90.14.00	DIÁRIAS - CIVIL	2.844,95
30	MATERIAL DE CONSUMO	4.644,90
3.3.90.30.00	MATERIAL DE CONSUMO	4.644,90
39	OUTROS SERVIÇOS DE TERCEIROS - PESSOA JURÍDICA	2.960,15
3.3.90.39.00	OUTROS SERVIÇOS DE TERCEIROS - PESSOA JURÍDICA	2.960,15
2062	Benefícios Eventuais	104.500,00
0000	BENEFICIOS EVENTUAIS	104.500,00
3	DESPESAS CORRENTES	104.500,00
3	OUTRAS DESPESAS CORRENTES	104.500,00
90	APLICAÇÕES DIRETAS	104.500,00
32	MATERIAL, BEM OU SERVIÇO PARA DISTRIBUIÇÃO GRATUITA	104.500,00
3.3.90.32.00	Material, Bem ou Serviço para Distribuição Gratuita	104.500,00
0802	Gestão ao Enfrentamento do Covid - 19 - FMAS	250.000,00
2124	Enfrentamento Emergencial de Saúde - Coronavírus - Covid 19	250.000,00
0000	Enfrentamento Emergencial de Saúde - Coronavírus - Covid 19	250.000,00
3	DESPESAS CORRENTES	250.000,00
1	PESSOAL E ENCARGOS SOCIAIS	182.875,00
90	APLICAÇÕES DIRETAS	182.875,00
04	CONTRATAÇÃO POR TEMPO DETERMINADO	130.625,00
3.1.90.04.00	CONTRATAÇÃO POR TEMPO DETERMINADO	130.625,00
13	OBRIGAÇÕES PATRONAIS	52.250,00
3.1.90.13.00	OBRIGAÇÕES PATRONAIS	52.250,00
3	OUTRAS DESPESAS CORRENTES	67.125,00
90	APLICAÇÕES DIRETAS	67.125,00
30	MATERIAL DE CONSUMO	67.125,00
3.3.90.30.00	MATERIAL DE CONSUMO	67.125,00



PREFEITURA MUNICIPAL DE BONFIM

RUA RODRIGO JOSÉ DA SILVA, 37

04.056.214/0001-30

Exercício: 2022

CONSOLIDAÇÃO GERAL DA DESPESA

Lei: 371, Data: 28/12/2021

CODIGO	ESPECIFICAÇÃO	DOTAÇÃO
04	FMAS - FUNDO MUNICIPAL DE ASSISTENCIA SOCIAL	2.386.883,12
02	PODER EXECUTIVO	2.386.883,12
0204	FUNDO NACIONAL DE ASSISTÊNCIA SOCIAL - FMAS	2.386.883,12
020402	FUNDO MUNICIAPAL DA CRIANÇA E DO ADOLESCENTE	245.800,00
08	Assistência Social	245.800,00
243	Assistência à Criança e ao Adolescente	235.350,00
0801	Gestão do Fundo Municipal da Criança e Do Adolescente	235.350,00
2111	Gestão do Fundo Municipal da Criança e do Adolescente	235.350,00
0000	Gestão do Fundo Municipal da Criança e do Adolescente	235.350,00
3	DESPESAS CORRENTES	235.350,00
3	OUTRAS DESPESAS CORRENTES	235.350,00
90	APLICAÇÕES DIRETAS	235.350,00
14	DIÁRIAS - CIVIL	4.267,42
3.3.90.14.00	DIÁRIAS - CIVIL	4.267,42
30	MATERIAL DE CONSUMO	115.934,69
3.3.90.30.00	MATERIAL DE CONSUMO	115.934,69
39	OUTROS SERVIÇOS DE TERCEIROS - PESSOA JURÍDICA	115.147,89
3.3.90.39.00	OUTROS SERVIÇOS DE TERCEIROS - PESSOA JURÍDICA	115.147,89
244	Assistência Comunitária	10.450,00
0801	Gestão do Fundo Municipal da Criança e Do Adolescente	10.450,00
2032	Conselho do Direito da Criança e do Adolencente	10.450,00
0000	Conselho do Direito da Criança e do Adolencente	10.450,00
3	DESPESAS CORRENTES	10.450,00
3	OUTRAS DESPESAS CORRENTES	10.450,00
90	APLICAÇÕES DIRETAS	10.450,00
14	DIÁRIAS - CIVIL	2.844,95
3.3.90.14.00	DIÁRIAS - CIVIL	2.844,95
30	MATERIAL DE CONSUMO	4.267,42
3.3.90.30.00	MATERIAL DE CONSUMO	4.267,42
39	OUTROS SERVIÇOS DE TERCEIROS - PESSOA JURÍDICA	3.337,63
3.3.90.39.00	OUTROS SERVIÇOS DE TERCEIROS - PESSOA JURÍDICA	3.337,63
020404	GESTÃO E ACOMPANHAMENTO DE CONVÊNIOS	906.825,92
08	Assistência Social	906.825,92
243	Assistência à Criança e ao Adolescente	793.472,68
0800	Manutenção da Rede Sócio Assistencial FMAS - RP	793.472,68
1059	Construção e Reforma do CRAS	396.736,34



PREFEITURA MUNICIPAL DE BONFIM

RUA RODRIGO JOSÉ DA SILVA, 37

04.056.214/0001-30

Exercício: 2022

CONSOLIDAÇÃO GERAL DA DESPESA

Lei: 371, Data: 28/12/2021

CODIGO	ESPECIFICAÇÃO	DOTAÇÃO
04	FMAS - FUNDO MUNICIPAL DE ASSISTENCIA SOCIAL	2.386.883,12
02	PODER EXECUTIVO	2.386.883,12
0204	FUNDO NACIONAL DE ASSISTÊNCIA SOCIAL - FMAS	2.386.883,12
020404	GESTÃO E ACOMPANHAMENTO DE CONVÊNIOS	906.825,92
1059	Construção e Reforma do CRAS	396.736,34
0000	Construção e Reforma do CRAS	396.736,34
4	DESPESAS DE CAPITAL	396.736,34
4	INVESTIMENTOS	396.736,34
90	APLICAÇÕES DIRETAS	396.736,34
51	OBRAS E INSTALAÇÕES	396.736,34
4.4.90.51.00	OBRAS E INSTALAÇÕES	396.736,34
1060	Construção e Reforma do CREAS	396.736,34
0000	Construção e Reforma do CREAS	396.736,34
4	DESPESAS DE CAPITAL	396.736,34
4	INVESTIMENTOS	396.736,34
90	APLICAÇÕES DIRETAS	396.736,34
51	OBRAS E INSTALAÇÕES	396.736,34
4.4.90.51.00	OBRAS E INSTALAÇÕES	396.736,34
244	Assistência Comunitária	113.353,24
0800	Manutenção da Rede Sócio Assistencial FMAS - RP	113.353,24
1019	Construção de Centro de Convivência	113.353,24
0000	Construção de Centro de Convivencia	113.353,24
4	DESPESAS DE CAPITAL	113.353,24
4	INVESTIMENTOS	113.353,24
90	APLICAÇÕES DIRETAS	113.353,24
51	OBRAS E INSTALAÇÕES	113.353,24
4.4.90.51.00	OBRAS E INSTALAÇÕES	113.353,24
05	MDE - MANUTENÇÃO E DESENVOLVIMENTO DO ENSINO	6.983.921,67
02	PODER EXECUTIVO	6.983.921,67
0205	FUNDO DO DESENVOLVIMENTO EDUCAÇÃO - MDE	6.983.921,67
020500	SECRETARIA MUNICIPAL DE EDUCAÇÃO E DESPORTO	727.242,37
27	Desporto e Lazer	727.242,37
812	Desporto Comunitário	704.065,06
1002	Gestão do Desporto e Lazer	704.065,06
2079	Incentivo e Manutenção ao Esporte	50.000,00
0000	Incentivo e Manutenção ao Esporte	50.000,00



PREFEITURA MUNICIPAL DE BONFIM

RUA RODRIGO JOSÉ DA SILVA, 37

04.056.214/0001-30

Exercício: 2022

CONSOLIDAÇÃO GERAL DA DESPESA

Lei: 371, Data: 28/12/2021

CODIGO	ESPECIFICAÇÃO	DOTAÇÃO
05	MDE - MANUTENÇÃO E DESENVOLVIMENTO DO ENSINO	6.983.921,67
02	PODER EXECUTIVO	6.983.921,67
0205	FUNDO DO DESENVOLVIMENTO EDUCAÇÃO - MDE	6.983.921,67
020500	SECRETARIA MUNICIPAL DE EDUCAÇÃO E DESPORTO	727.242,37
2079	Incentivo e Manutenção ao Esporte	50.000,00
0000	Incentivo e Manutenção ao Esporte	50.000,00
3	DESPESAS CORRENTES	50.000,00
3	OUTRAS DESPESAS CORRENTES	50.000,00
90	APLICAÇÕES DIRETAS	50.000,00
14	DIÁRIAS - CIVIL	15.000,00
3.3.90.14.00	DIÁRIAS - CIVIL	15.000,00
30	MATERIAL DE CONSUMO	10.000,00
3.3.90.30.00	MATERIAL DE CONSUMO	10.000,00
36	OUTROS SERVIÇOS DE TERCEIROS - PESSOA FÍSICA	25.000,00
3.3.90.36.00	OUTROS SERVIÇOS DE TERCEIROS - PESSOA FÍSICA	25.000,00
2080	Apoio as Atividades Desportiva	654.065,06
0000	Apoio as Atividades Desportiva	654.065,06
3	DESPESAS CORRENTES	654.065,06
3	OUTRAS DESPESAS CORRENTES	654.065,06
90	APLICAÇÕES DIRETAS	654.065,06
30	MATERIAL DE CONSUMO	327.253,64
3.3.90.30.00	MATERIAL DE CONSUMO	327.253,64
32	MATERIAL, BEM OU SERVIÇO PARA DISTRIBUIÇÃO GRATUITA	242.574,23
3.3.90.32.00	Material, Bem ou Serviço para Distribuição Gratuita	242.574,23
36	OUTROS SERVIÇOS DE TERCEIROS - PESSOA FÍSICA	28.449,49
3.3.90.36.00	OUTROS SERVIÇOS DE TERCEIROS - PESSOA FÍSICA	28.449,49
39	OUTROS SERVIÇOS DE TERCEIROS - PESSOA JURÍDICA	55.787,70
3.3.90.39.00	OUTROS SERVIÇOS DE TERCEIROS - PESSOA JURÍDICA	55.787,70
813	Lazer	23.177,31
1002	Gestão do Desporto e Lazer	23.177,31
2122	Reforma e Instalações no Campos de Futebol Escolar	23.177,31
0000	Reforma e Instalações no Campos de Futebol Escolar	23.177,31
4	DESPESAS DE CAPITAL	23.177,31
4	INVESTIMENTOS	23.177,31
90	APLICAÇÕES DIRETAS	23.177,31
51	OBRAS E INSTALAÇÕES	23.177,31



PREFEITURA MUNICIPAL DE BONFIM

RUA RODRIGO JOSÉ DA SILVA, 37

04.056.214/0001-30

Exercício: 2022

CONSOLIDAÇÃO GERAL DA DESPESA

Lei: 371, Data: 28/12/2021

CODIGO	ESPECIFICAÇÃO	DOTAÇÃO
05	MDE - MANUTENÇÃO E DESENVOLVIMENTO DO ENSINO	6.983.921,67
02	PODER EXECUTIVO	6.983.921,67
0205	FUNDO DO DESENVOLVIMENTO EDUCAÇÃO - MDE	6.983.921,67
020500	SECRETARIA MUNICIPAL DE EDUCAÇÃO E DESPORTO	727.242,37
2122	Reforma e Instalações no Campos de Futebol Escolar	23.177,31
0000	Reforma e Instalações no Campos de Futebol Escolar	23.177,31
4	DESPESAS DE CAPITAL	23.177,31
4	INVESTIMENTOS	23.177,31
90	APLICAÇÕES DIRETAS	23.177,31
51	OBRAS E INSTALAÇÕES	23.177,31
4.4.90.51.00	OBRAS E INSTALAÇÕES	23.177,31
020501	GESTÃO DO FUNDO DE EDUCAÇÃO MDE 25%	1.856.486,02
12	Educação	1.856.486,02
122	Administração Geral	265.479,06
1000	Gestão das Atividades do MDE no Desenvolvimento do Ensino Educacional	265.479,06
2017	Manutenção da Secretaria de Educação	265.479,06
0000	Manutenção da Secretaria de Educação	265.479,06
3	DESPESAS CORRENTES	265.479,06
3	OUTRAS DESPESAS CORRENTES	265.479,06
90	APLICAÇÕES DIRETAS	265.479,06
14	DIÁRIAS - CIVIL	44.813,34
3.3.90.14.00	DIÁRIAS - CIVIL	44.813,34
30	MATERIAL DE CONSUMO	166.379,12
3.3.90.30.00	MATERIAL DE CONSUMO	166.379,12
39	OUTROS SERVIÇOS DE TERCEIROS - PESSOA JURÍDICA	54.286,60
3.3.90.39.00	OUTROS SERVIÇOS DE TERCEIROS - PESSOA JURÍDICA	54.286,60
361	Ensino Fundamental	1.195.190,20
1000	Gestão das Atividades do MDE no Desenvolvimento do Ensino Educacional	1.195.190,20
1002	Construção de Escolas	26.040,00
0000	Construção de Escolas	26.040,00
4	DESPESAS DE CAPITAL	26.040,00
4	INVESTIMENTOS	26.040,00
90	APLICAÇÕES DIRETAS	26.040,00
51	OBRAS E INSTALAÇÕES	26.040,00
4.4.90.51.00	OBRAS E INSTALAÇÕES	26.040,00
2017	Manutenção da Secretaria de Educação	118.334,00



PREFEITURA MUNICIPAL DE BONFIM

RUA RODRIGO JOSÉ DA SILVA, 37

04.056.214/0001-30

Exercício: 2022

CONSOLIDAÇÃO GERAL DA DESPESA

Lei: 371, Data: 28/12/2021

CODIGO	ESPECIFICAÇÃO	DOTAÇÃO
05	MDE - MANUTENÇÃO E DESENVOLVIMENTO DO ENSINO	6.983.921,67
02	PODER EXECUTIVO	6.983.921,67
0205	FUNDO DO DESENVOLVIMENTO EDUCAÇÃO - MDE	6.983.921,67
020501	GESTÃO DO FUNDO DE EDUCAÇÃO MDE 25%	1.856.486,02
2017	Manutenção da Secretaria de Educação	118.334,00
0000	Manutenção da Secretaria de Educação	118.334,00
4	DESPESAS DE CAPITAL	118.334,00
4	INVESTIMENTOS	118.334,00
90	APLICAÇÕES DIRETAS	118.334,00
52	EQUIPAMENTOS E MATERIAL PERMANENTE	118.334,00
4.4.90.52.00	EQUIPAMENTOS E MATERIAL PERMANENTE	118.334,00
2019	Manutenção e Modernização da Rede de Ensino	896.209,46
0000	Manutenção e Modernização da Rede de Ensino	896.209,46
3	DESPESAS CORRENTES	896.209,46
1	PESSOAL E ENCARGOS SOCIAIS	597.794,82
90	APLICAÇÕES DIRETAS	597.794,82
04	CONTRATAÇÃO POR TEMPO DETERMINADO	246.747,42
3.1.90.04.00	CONTRATAÇÃO POR TEMPO DETERMINADO	246.747,42
11	VENCIMENTOS E VANTAGENS FIXAS - PESSOAL CIVIL	247.790,04
3.1.90.11.00	VENCIMENTOS E VANTAGENS FIXAS - PESSOAL CIVIL	247.790,04
13	OBRIGAÇÕES PATRONAIS	103.257,36
3.1.90.13.00	OBRIGAÇÕES PATRONAIS	103.257,36
3	OUTRAS DESPESAS CORRENTES	298.414,64
90	APLICAÇÕES DIRETAS	298.414,64
14	DIÁRIAS - CIVIL	69.364,37
3.3.90.14.00	DIÁRIAS - CIVIL	69.364,37
30	MATERIAL DE CONSUMO	62.176,99
3.3.90.30.00	MATERIAL DE CONSUMO	62.176,99
36	OUTROS SERVIÇOS DE TERCEIROS - PESSOA FÍSICA	44.602,95
3.3.90.36.00	OUTROS SERVIÇOS DE TERCEIROS - PESSOA FÍSICA	44.602,95
39	OUTROS SERVIÇOS DE TERCEIROS - PESSOA JURÍDICA	122.270,33
3.3.90.39.00	OUTROS SERVIÇOS DE TERCEIROS - PESSOA JURÍDICA	122.270,33
2022	Conselho do FUNDEB	11.335,32
0000	Conselho do FUNDEB	11.335,32
3	DESPESAS CORRENTES	11.335,32
3	OUTRAS DESPESAS CORRENTES	11.335,32



PREFEITURA MUNICIPAL DE BONFIM

RUA RODRIGO JOSÉ DA SILVA, 37

04.056.214/0001-30

Exercício: 2022

CONSOLIDAÇÃO GERAL DA DESPESA

Lei: 371, Data: 28/12/2021

CODIGO	ESPECIFICAÇÃO	DOTAÇÃO
05	MDE - MANUTENÇÃO E DESENVOLVIMENTO DO ENSINO	6.983.921,67
02	PODER EXECUTIVO	6.983.921,67
0205	FUNDO DO DESENVOLVIMENTO EDUCAÇÃO - MDE	6.983.921,67
020501	GESTÃO DO FUNDO DE EDUCAÇÃO MDE 25%	1.856.486,02
2022	Conselho do FUNDEB	11.335,32
0000	Conselho do FUNDEB	11.335,32
3	DESPESAS CORRENTES	11.335,32
3	OUTRAS DESPESAS CORRENTES	11.335,32
90	APLICAÇÕES DIRETAS	11.335,32
30	MATERIAL DE CONSUMO	6.067,37
3.3.90.30.00	MATERIAL DE CONSUMO	6.067,37
39	OUTROS SERVIÇOS DE TERCEIROS - PESSOA JURÍDICA	5.267,95
3.3.90.39.00	OUTROS SERVIÇOS DE TERCEIROS - PESSOA JURÍDICA	5.267,95
2023	Conselho de Alimentação Escolar	11.335,32
0000	Conselho de Alimentação Escolar	11.335,32
3	DESPESAS CORRENTES	11.335,32
3	OUTRAS DESPESAS CORRENTES	11.335,32
90	APLICAÇÕES DIRETAS	11.335,32
14	DIÁRIAS - CIVIL	4.222,95
3.3.90.14.00	DIÁRIAS - CIVIL	4.222,95
30	MATERIAL DE CONSUMO	7.112,37
3.3.90.30.00	MATERIAL DE CONSUMO	7.112,37
2024	Assosiação de Pais e Mestre	11.335,32
0000	Assosiação de Pais e Mestre	11.335,32
3	DESPESAS CORRENTES	11.335,32
3	OUTRAS DESPESAS CORRENTES	11.335,32
90	APLICAÇÕES DIRETAS	11.335,32
14	DIÁRIAS - CIVIL	4.222,95
3.3.90.14.00	DIÁRIAS - CIVIL	4.222,95
30	MATERIAL DE CONSUMO	7.112,37
3.3.90.30.00	MATERIAL DE CONSUMO	7.112,37
2088	Instalação de internet nas Escolas Municipais	94.600,78
0000	Instalação de internet nas Escolas Municipais	94.600,78
3	DESPESAS CORRENTES	94.600,78
3	OUTRAS DESPESAS CORRENTES	94.600,78
90	APLICAÇÕES DIRETAS	94.600,78



PREFEITURA MUNICIPAL DE BONFIM

RUA RODRIGO JOSÉ DA SILVA, 37

04.056.214/0001-30

Exercício: 2022

CONSOLIDAÇÃO GERAL DA DESPESA

Lei: 371, Data: 28/12/2021

CODIGO	ESPECIFICAÇÃO	DOTAÇÃO
05	MDE - MANUTENÇÃO E DESENVOLVIMENTO DO ENSINO	6.983.921,67
02	PODER EXECUTIVO	6.983.921,67
0205	FUNDO DO DESENVOLVIMENTO EDUCAÇÃO - MDE	6.983.921,67
020501	GESTÃO DO FUNDO DE EDUCAÇÃO MDE 25%	1.856.486,02
2088	Instalação de internet nas Escolas Municipais	94.600,78
0000	Instalação de internet nas Escolas Municipais	94.600,78
3	DESPESAS CORRENTES	94.600,78
3	OUTRAS DESPESAS CORRENTES	94.600,78
90	APLICAÇÕES DIRETAS	94.600,78
30	MATERIAL DE CONSUMO	51.926,55
3.3.90.30.00	MATERIAL DE CONSUMO	51.926,55
39	OUTROS SERVIÇOS DE TERCEIROS - PESSOA JURÍDICA	42.674,23
3.3.90.39.00	OUTROS SERVIÇOS DE TERCEIROS - PESSOA JURÍDICA	42.674,23
2127	Implementação e Manutenção das Escolas Municipais	5.000,00
0000	Implementação e Manutenção das Escolas Municipais	5.000,00
4	DESPESAS DE CAPITAL	5.000,00
4	INVESTIMENTOS	5.000,00
90	APLICAÇÕES DIRETAS	5.000,00
51	OBRAS E INSTALAÇÕES	5.000,00
4.4.90.51.00	OBRAS E INSTALAÇÕES	5.000,00
2128	Ampliação e Manutenção da Escola na Comunidades Taboca	7.000,00
0000	Ampliação e Manutenção da Escola na Comunidades Taboca	7.000,00
4	DESPESAS DE CAPITAL	7.000,00
4	INVESTIMENTOS	7.000,00
90	APLICAÇÕES DIRETAS	7.000,00
51	OBRAS E INSTALAÇÕES	7.000,00
4.4.90.51.00	OBRAS E INSTALAÇÕES	7.000,00
2129	Ampliação e Manutenção da Escola na Comunidades Bom Jesus	7.000,00
0000	Ampliação e Manutenção da Escola na Comunidades Bom Jesus	7.000,00
4	DESPESAS DE CAPITAL	7.000,00
4	INVESTIMENTOS	7.000,00
90	APLICAÇÕES DIRETAS	7.000,00
51	OBRAS E INSTALAÇÕES	7.000,00
4.4.90.51.00	OBRAS E INSTALAÇÕES	7.000,00
2130	Reforma e Ampliação da Secretaria de Educação	7.000,00
0000	Reforma e Ampliação da Secretaria de Educação	7.000,00



PREFEITURA MUNICIPAL DE BONFIM

RUA RODRIGO JOSÉ DA SILVA, 37

04.056.214/0001-30

Exercício: 2022

CONSOLIDAÇÃO GERAL DA DESPESA

Lei: 371, Data: 28/12/2021

CODIGO	ESPECIFICAÇÃO	DOTAÇÃO
05	MDE - MANUTENÇÃO E DESENVOLVIMENTO DO ENSINO	6.983.921,67
02	PODER EXECUTIVO	6.983.921,67
0205	FUNDO DO DESENVOLVIMENTO EDUCAÇÃO - MDE	6.983.921,67
020501	GESTÃO DO FUNDO DE EDUCAÇÃO MDE 25%	1.856.486,02
2130	Reforma e Ampliação da Secretaria de Educação	7.000,00
0000	Reforma e Ampliação da Secretaria de Educação	7.000,00
4	DESPESAS DE CAPITAL	7.000,00
4	INVESTIMENTOS	7.000,00
90	APLICAÇÕES DIRETAS	7.000,00
51	OBRAS E INSTALAÇÕES	7.000,00
4.4.90.51.00	OBRAS E INSTALAÇÕES	7.000,00
365	Educação Infantil	395.816,76
1000	Gestão das Atividades do MDE no Desenvolvimento do Ensino Educacional	395.816,76
2019	Manutenção e Modernização da Rede de Ensino	188.102,11
0000	Manutenção e Modernização da Rede de Ensino	188.102,11
4	DESPESAS DE CAPITAL	188.102,11
4	INVESTIMENTOS	188.102,11
90	APLICAÇÕES DIRETAS	188.102,11
51	OBRAS E INSTALAÇÕES	188.102,11
4.4.90.51.00	OBRAS E INSTALAÇÕES	188.102,11
2090	Garantir a Gestão das Unidades de Educação Infantil	207.714,65
0000	Garantir a Gestão das Unidades de Educação Infantil	207.714,65
3	DESPESAS CORRENTES	207.714,65
1	PESSOAL E ENCARGOS SOCIAIS	131.974,38
90	APLICAÇÕES DIRETAS	131.974,38
04	CONTRATAÇÃO POR TEMPO DETERMINADO	131.974,38
3.1.90.04.00	CONTRATAÇÃO POR TEMPO DETERMINADO	131.974,38
3	OUTRAS DESPESAS CORRENTES	75.740,27
90	APLICAÇÕES DIRETAS	75.740,27
30	MATERIAL DE CONSUMO	41.426,32
3.3.90.30.00	MATERIAL DE CONSUMO	41.426,32
39	OUTROS SERVIÇOS DE TERCEIROS - PESSOA JURÍDICA	34.313,95
3.3.90.39.00	OUTROS SERVIÇOS DE TERCEIROS - PESSOA JURÍDICA	34.313,95
020502	GESTÃO DOS PROGRAMAS DO FNDE	1.236.608,17
12	Educação	1.236.608,17
361	Ensino Fundamental	1.236.608,17



PREFEITURA MUNICIPAL DE BONFIM

RUA RODRIGO JOSÉ DA SILVA, 37

04.056.214/0001-30

Exercício: 2022

CONSOLIDAÇÃO GERAL DA DESPESA

Lei: 371, Data: 28/12/2021

CODIGO	ESPECIFICAÇÃO	DOTAÇÃO
05	MDE - MANUTENÇÃO E DESENVOLVIMENTO DO ENSINO	6.983.921,67
02	PODER EXECUTIVO	6.983.921,67
0205	FUNDO DO DESENVOLVIMENTO EDUCAÇÃO - MDE	6.983.921,67
020502	GESTÃO DOS PROGRAMAS DO FNDE	1.236.608,17
1000	Gestão das Atividades do MDE no Desenvolvimento do Ensino Educacional	1.236.608,17
2027	Manutenção do Programa QSE	580.481,60
0000	Manutenção do Programa QSE	580.481,60
3	DESPESAS CORRENTES	580.481,60
1	PESSOAL E ENCARGOS SOCIAIS	142.892,51
90	APLICAÇÕES DIRETAS	142.892,51
04	CONTRATAÇÃO POR TEMPO DETERMINADO	142.892,51
3.1.90.04.00	CONTRATAÇÃO POR TEMPO DETERMINADO	142.892,51
3	OUTRAS DESPESAS CORRENTES	437.589,09
90	APLICAÇÕES DIRETAS	437.589,09
14	DIÁRIAS - CIVIL	150.000,00
3.3.90.14.00	DIÁRIAS - CIVIL	150.000,00
30	MATERIAL DE CONSUMO	68.745,00
3.3.90.30.00	MATERIAL DE CONSUMO	68.745,00
33	PASSAGENS E DESPESAS COM LOCOMOÇÃO	100.000,00
3.3.90.33.00	PASSAGENS E DESPESAS COM LOCOMOÇÃO	100.000,00
39	OUTROS SERVIÇOS DE TERCEIROS - PESSOA JURÍDICA	118.844,09
3.3.90.39.00	OUTROS SERVIÇOS DE TERCEIROS - PESSOA JURÍDICA	118.844,09
2028	Manutenção do Programa de Alimentação Escolar Indígena - PNAE	99.618,00
0000	Manutenção do Programa de Alimentação Escolar Indígena - PNAE	99.618,00
3	DESPESAS CORRENTES	99.618,00
3	OUTRAS DESPESAS CORRENTES	99.618,00
90	APLICAÇÕES DIRETAS	99.618,00
30	MATERIAL DE CONSUMO	99.618,00
3.3.90.30.00	MATERIAL DE CONSUMO	99.618,00
2029	Manutenção do Programa Nacional de Alimentação Escolar - PNAE	216.273,20
0000	Manutenção do Programa Nacional de Alimentação Escolar - PNAE	216.273,20
3	DESPESAS CORRENTES	216.273,20
3	OUTRAS DESPESAS CORRENTES	216.273,20
90	APLICAÇÕES DIRETAS	216.273,20
30	MATERIAL DE CONSUMO	216.273,20
3.3.90.30.00	MATERIAL DE CONSUMO	216.273,20



PREFEITURA MUNICIPAL DE BONFIM

RUA RODRIGO JOSÉ DA SILVA, 37

04.056.214/0001-30

Exercício: 2022

CONSOLIDAÇÃO GERAL DA DESPESA

Lei: 371, Data: 28/12/2021

CODIGO	ESPECIFICAÇÃO	DOTAÇÃO
05	MDE - MANUTENÇÃO E DESENVOLVIMENTO DO ENSINO	6.983.921,67
02	PODER EXECUTIVO	6.983.921,67
0205	FUNDO DO DESENVOLVIMENTO EDUCAÇÃO - MDE	6.983.921,67
020502	GESTÃO DOS PROGRAMAS DO FNDE	1.236.608,17
2030	Manutenção do Programa Nacional de Transporte Escolar - PNATE	309.804,97
0000	Manutenção do Programa Nacional de Transporte Escolar - PNATE	309.804,97
3	DESPESAS CORRENTES	309.804,97
3	OUTRAS DESPESAS CORRENTES	309.804,97
90	APLICAÇÕES DIRETAS	309.804,97
30	MATERIAL DE CONSUMO	244.462,61
3.3.90.30.00	MATERIAL DE CONSUMO	244.462,61
36	OUTROS SERVIÇOS DE TERCEIROS - PESSOA FÍSICA	22.160,51
3.3.90.36.00	OUTROS SERVIÇOS DE TERCEIROS - PESSOA FÍSICA	22.160,51
39	OUTROS SERVIÇOS DE TERCEIROS - PESSOA JURÍDICA	43.181,85
3.3.90.39.00	OUTROS SERVIÇOS DE TERCEIROS - PESSOA JURÍDICA	43.181,85
2031	Implantação do Sistema de Avaliação - SAEMB	21.736,00
0000	Implantação do Sistema de Avaliação - SAEMB	21.736,00
3	DESPESAS CORRENTES	21.736,00
3	OUTRAS DESPESAS CORRENTES	21.736,00
90	APLICAÇÕES DIRETAS	21.736,00
30	MATERIAL DE CONSUMO	11.089,74
3.3.90.30.00	MATERIAL DE CONSUMO	11.089,74
39	OUTROS SERVIÇOS DE TERCEIROS - PESSOA JURÍDICA	10.646,26
3.3.90.39.00	OUTROS SERVIÇOS DE TERCEIROS - PESSOA JURÍDICA	10.646,26
2043	Programa Dineheiro Direto Na Escola - PDDE	8.694,40
0000	Programa Dineheiro Direto Na Escola - PDDE	8.694,40
3	DESPESAS CORRENTES	8.694,40
3	OUTRAS DESPESAS CORRENTES	8.694,40
90	APLICAÇÕES DIRETAS	8.694,40
30	MATERIAL DE CONSUMO	8.694,40
3.3.90.30.00	MATERIAL DE CONSUMO	8.694,40
020503	GESTÃO E ACOMPANHAMENTO DE CONVÊNIOS	3.163.585,11
12	Educação	2.620.185,11
361	Ensino Fundamental	1.569.149,69
1000	Gestão das Atividades do MDE no Desenvolvimento do Ensino Educacional	1.569.149,69
1002	Construção de Escolas	17.069,69



PREFEITURA MUNICIPAL DE BONFIM

RUA RODRIGO JOSÉ DA SILVA, 37

04.056.214/0001-30

Exercício: 2022

CONSOLIDAÇÃO GERAL DA DESPESA

Lei: 371, Data: 28/12/2021

CODIGO	ESPECIFICAÇÃO	DOTAÇÃO
05	MDE - MANUTENÇÃO E DESENVOLVIMENTO DO ENSINO	6.983.921,67
02	PODER EXECUTIVO	6.983.921,67
0205	FUNDO DO DESENVOLVIMENTO EDUCAÇÃO - MDE	6.983.921,67
020503	GESTÃO E ACOMPANHAMENTO DE CONVÊNIOS	3.163.585,11
1002	Construção de Escolas	17.069,69
0000	Construção de Escolas	17.069,69
4	DESPESAS DE CAPITAL	17.069,69
4	INVESTIMENTOS	17.069,69
90	APLICAÇÕES DIRETAS	17.069,69
51	OBRAS E INSTALAÇÕES	17.069,69
4.4.90.51.00	OBRAS E INSTALAÇÕES	17.069,69
1012	Caminho da Escola	326.040,00
0000	Caminho da Escola	326.040,00
4	DESPESAS DE CAPITAL	326.040,00
4	INVESTIMENTOS	326.040,00
90	APLICAÇÕES DIRETAS	326.040,00
52	EQUIPAMENTOS E MATERIAL PERMANENTE	326.040,00
4.4.90.52.00	EQUIPAMENTOS E MATERIAL PERMANENTE	326.040,00
1058	Construção de Creche na Sede	326.040,00
0000	Construção de Creche na Sede	326.040,00
4	DESPESAS DE CAPITAL	326.040,00
4	INVESTIMENTOS	326.040,00
90	APLICAÇÕES DIRETAS	326.040,00
51	OBRAS E INSTALAÇÕES	326.040,00
4.4.90.51.00	OBRAS E INSTALAÇÕES	326.040,00
1064	Construção de uma Escola Municipal no Tucano	150.000,00
0000	Construção de uma Escola Municipal no Tucano	150.000,00
4	DESPESAS DE CAPITAL	150.000,00
4	INVESTIMENTOS	150.000,00
90	APLICAÇÕES DIRETAS	150.000,00
51	OBRAS E INSTALAÇÕES	150.000,00
4.4.90.51.00	OBRAS E INSTALAÇÕES	150.000,00
1065	Construção da Escola Municipal na comunidade do Pium	150.000,00
0000	Construção da Escola Municipal na comunidade do Pium	150.000,00
4	DESPESAS DE CAPITAL	150.000,00
4	INVESTIMENTOS	150.000,00



PREFEITURA MUNICIPAL DE BONFIM

RUA RODRIGO JOSÉ DA SILVA, 37

04.056.214/0001-30

Exercício: 2022

CONSOLIDAÇÃO GERAL DA DESPESA

Lei: 371, Data: 28/12/2021

CODIGO	ESPECIFICAÇÃO	DOTAÇÃO
05	MDE - MANUTENÇÃO E DESENVOLVIMENTO DO ENSINO	6.983.921,67
02	PODER EXECUTIVO	6.983.921,67
0205	FUNDO DO DESENVOLVIMENTO EDUCAÇÃO - MDE	6.983.921,67
020503	GESTÃO E ACOMPANHAMENTO DE CONVÊNIOS	3.163.585,11
1065	Construção da Escola Municipal na comunidade do Pium	150.000,00
0000	Construção da Escola Municipal na comunidade do Pium	150.000,00
4	DESPESAS DE CAPITAL	150.000,00
4	INVESTIMENTOS	150.000,00
90	APLICAÇÕES DIRETAS	150.000,00
51	OBRAS E INSTALAÇÕES	150.000,00
4.4.90.51.00	OBRAS E INSTALAÇÕES	150.000,00
1066	Construção da Escola Municipal na Vila Vilena	150.000,00
0000	Construção da Escola Municipal na Vila Vilena	150.000,00
4	DESPESAS DE CAPITAL	150.000,00
4	INVESTIMENTOS	150.000,00
90	APLICAÇÕES DIRETAS	150.000,00
51	OBRAS E INSTALAÇÕES	150.000,00
4.4.90.51.00	OBRAS E INSTALAÇÕES	150.000,00
1067	Construção da Escola Municipal na Sede	150.000,00
0000	Construção da Escola Municipal na Sede	150.000,00
4	DESPESAS DE CAPITAL	150.000,00
4	INVESTIMENTOS	150.000,00
90	APLICAÇÕES DIRETAS	150.000,00
51	OBRAS E INSTALAÇÕES	150.000,00
4.4.90.51.00	OBRAS E INSTALAÇÕES	150.000,00
1069	Construção da Escola na Comunidade Cachoerinha do Sapo	150.000,00
0000	Construção da Escola na Comunidade Cachoerinha do Sapo	150.000,00
4	DESPESAS DE CAPITAL	150.000,00
4	INVESTIMENTOS	150.000,00
90	APLICAÇÕES DIRETAS	150.000,00
51	OBRAS E INSTALAÇÕES	150.000,00
4.4.90.51.00	OBRAS E INSTALAÇÕES	150.000,00
1070	Ônibus Escolar - PAR FNDE	150.000,00
0000	ÔNIBUS ESCOLAR - PAR FNDE	150.000,00
4	DESPESAS DE CAPITAL	150.000,00
4	INVESTIMENTOS	150.000,00



PREFEITURA MUNICIPAL DE BONFIM

RUA RODRIGO JOSÉ DA SILVA, 37

04.056.214/0001-30

Exercício: 2022

CONSOLIDAÇÃO GERAL DA DESPESA

Lei: 371, Data: 28/12/2021

CODIGO	ESPECIFICAÇÃO	DOTAÇÃO
05	MDE - MANUTENÇÃO E DESENVOLVIMENTO DO ENSINO	6.983.921,67
02	PODER EXECUTIVO	6.983.921,67
0205	FUNDO DO DESENVOLVIMENTO EDUCAÇÃO - MDE	6.983.921,67
020503	GESTÃO E ACOMPANHAMENTO DE CONVÊNIOS	3.163.585,11
1070	Ônibus Escolar - PAR FNDE	150.000,00
0000	ÔNIBUS ESCOLAR - PAR FNDE	150.000,00
4	DESPESAS DE CAPITAL	150.000,00
4	INVESTIMENTOS	150.000,00
90	APLICAÇÕES DIRETAS	150.000,00
51	OBRAS E INSTALAÇÕES	150.000,00
4.4.90.51.00	OBRAS E INSTALAÇÕES	150.000,00
365	Educação Infantil	1.051.035,42
1000	Gestão das Atividades do MDE no Desenvolvimento do Ensino Educacional	1.051.035,42
1002	Construção de Escolas	1.051.035,42
0000	Construção de Escolas	1.051.035,42
4	DESPESAS DE CAPITAL	1.051.035,42
4	INVESTIMENTOS	1.051.035,42
90	APLICAÇÕES DIRETAS	1.051.035,42
51	OBRAS E INSTALAÇÕES	1.051.035,42
4.4.90.51.00	OBRAS E INSTALAÇÕES	1.051.035,42
27	Desporto e Lazer	543.400,00
813	Lazer	543.400,00
1002	Gestão do Desporto e Lazer	543.400,00
1003	Construção e Implementação de Quadras Esportivas	543.400,00
0000	Construção e Implementação de Quadras Esportivas	543.400,00
3	DESPESAS CORRENTES	217.360,00
3	OUTRAS DESPESAS CORRENTES	217.360,00
90	APLICAÇÕES DIRETAS	217.360,00
39	OUTROS SERVIÇOS DE TERCEIROS - PESSOA JURÍDICA	217.360,00
3.3.90.39.00	OUTROS SERVIÇOS DE TERCEIROS - PESSOA JURÍDICA	217.360,00
4	DESPESAS DE CAPITAL	326.040,00
4	INVESTIMENTOS	326.040,00
90	APLICAÇÕES DIRETAS	326.040,00
51	OBRAS E INSTALAÇÕES	326.040,00
4.4.90.51.00	OBRAS E INSTALAÇÕES	326.040,00
06	FMS - FUNDO MUNICIPAL DE SAÚDE	13.060.671,57



PREFEITURA MUNICIPAL DE BONFIM

RUA RODRIGO JOSÉ DA SILVA, 37

04.056.214/0001-30

Exercício: 2022

CONSOLIDAÇÃO GERAL DA DESPESA

Lei: 371, Data: 28/12/2021

CODIGO	ESPECIFICAÇÃO	DOTAÇÃO
06	FMS - FUNDO MUNICIPAL DE SAÚDE	13.060.671,57
02	PODER EXECUTIVO	13.060.671,57
0206	FUNDO MUNICIPAL DE SAÚDE - FMS	13.060.671,57
020600	FUNDO MUNICIPAL DE SAÚDE	9.082.214,84
10	Saúde	9.082.214,84
301	Atenção Básica	7.216.545,90
0904	Gestão dos Programa de Atenção Básica em Saúde - SUS	4.724.459,16
2034	Incentivo para Ações Estratégicas - Microscopista	144.994,25
0000	Incentivo para Ações Estratégicas - Microscopista	144.994,25
3	DESPESAS CORRENTES	144.994,25
1	PESSOAL E ENCARGOS SOCIAIS	46.732,40
90	APLICAÇÕES DIRETAS	46.732,40
04	CONTRATAÇÃO POR TEMPO DETERMINADO	46.732,40
3.1.90.04.00	CONTRATAÇÃO POR TEMPO DETERMINADO	46.732,40
3	OUTRAS DESPESAS CORRENTES	98.261,85
90	APLICAÇÕES DIRETAS	98.261,85
39	OUTROS SERVIÇOS DE TERCEIROS - PESSOA JURÍDICA	98.261,85
3.3.90.39.00	OUTROS SERVIÇOS DE TERCEIROS - PESSOA JURÍDICA	98.261,85
2045	Incentivo para Ações Estratégicas - PSB	232.575,20
0000	Incentivo para Ações Estratégicas - PSB	232.575,20
3	DESPESAS CORRENTES	232.575,20
1	PESSOAL E ENCARGOS SOCIAIS	232.575,20
90	APLICAÇÕES DIRETAS	232.575,20
04	CONTRATAÇÃO POR TEMPO DETERMINADO	232.575,20
3.1.90.04.00	CONTRATAÇÃO POR TEMPO DETERMINADO	232.575,20
2047	Programa de Saúde da Família - PSF/ESF PONDERADA	602.000,00
0000	Programa de Saúde da Família - PSF/ESF PONDERADA	602.000,00
3	DESPESAS CORRENTES	602.000,00
1	PESSOAL E ENCARGOS SOCIAIS	602.000,00
90	APLICAÇÕES DIRETAS	602.000,00
04	CONTRATAÇÃO POR TEMPO DETERMINADO	602.000,00
3.1.90.04.00	CONTRATAÇÃO POR TEMPO DETERMINADO	469.560,00
13	OBRIGAÇÕES PATRONAIS	469.560,00
3.1.90.13.00	OBRIGAÇÕES PATRONAIS	132.440,00
2049	Programas de Agentes Comunitários de Saúde - PACS/ACS	507.535,60
0000	Programas de Agentes Comunitários de Saúde - PACS/ACS	507.535,60



PREFEITURA MUNICIPAL DE BONFIM

RUA RODRIGO JOSÉ DA SILVA, 37

04.056.214/0001-30

Exercício: 2022

CONSOLIDAÇÃO GERAL DA DESPESA

Lei: 371, Data: 28/12/2021

CODIGO	ESPECIFICAÇÃO	DOTAÇÃO
06	FMS - FUNDO MUNICIPAL DE SAÚDE	13.060.671,57
02	PODER EXECUTIVO	13.060.671,57
0206	FUNDO MUNICIPAL DE SAÚDE - FMS	13.060.671,57
020600	FUNDO MUNICIPAL DE SAÚDE	9.082.214,84
2049	Programas de Agentes Comunitários de Saúde - PACS/ACS	507.535,60
0000	Programas de Agentes Comunitários de Saúde - PACS/ACS	507.535,60
3	DESPESAS CORRENTES	507.535,60
1	PESSOAL E ENCARGOS SOCIAIS	507.535,60
90	APLICAÇÕES DIRETAS	507.535,60
04	CONTRATAÇÃO POR TEMPO DETERMINADO	507.535,60
3.1.90.04.00	CONTRATAÇÃO POR TEMPO DETERMINADO	507.535,60
2074	Núcleo de Apoio a Saúde da Família - NASF PONDERADA	260.000,00
0000	Núcleo de Apoio a Saúde da Família - NASF PONDERADA	260.000,00
3	DESPESAS CORRENTES	260.000,00
1	PESSOAL E ENCARGOS SOCIAIS	260.000,00
90	APLICAÇÕES DIRETAS	260.000,00
04	CONTRATAÇÃO POR TEMPO DETERMINADO	260.000,00
3.1.90.04.00	CONTRATAÇÃO POR TEMPO DETERMINADO	260.000,00
2076	Incentivo Financeiro da APS - Desempenho PMAQ	221.707,21
0000	Incentivo Financeiro da APS - Desempenho PMAQ	221.707,21
3	DESPESAS CORRENTES	221.707,21
1	PESSOAL E ENCARGOS SOCIAIS	142.247,42
90	APLICAÇÕES DIRETAS	142.247,42
04	CONTRATAÇÃO POR TEMPO DETERMINADO	142.247,42
3.1.90.04.00	CONTRATAÇÃO POR TEMPO DETERMINADO	142.247,42
3	OUTRAS DESPESAS CORRENTES	79.459,79
90	APLICAÇÕES DIRETAS	79.459,79
30	MATERIAL DE CONSUMO	51.010,30
3.3.90.30.00	MATERIAL DE CONSUMO	51.010,30
39	OUTROS SERVIÇOS DE TERCEIROS - PESSOA JURÍDICA	28.449,49
3.3.90.39.00	OUTROS SERVIÇOS DE TERCEIROS - PESSOA JURÍDICA	28.449,49
2077	Incentivo Financeiro da APS - Capacitação Ponderada (PAB FIXO)	1.346.318,10
0000	INCENTIVO FINANCEIRO DA APS - CAPACITAÇÃO PONDERADA (PAB FIXO)	1.346.318,10
3	DESPESAS CORRENTES	1.296.318,10
1	PESSOAL E ENCARGOS SOCIAIS	1.010.983,87
90	APLICAÇÕES DIRETAS	1.010.983,87



PREFEITURA MUNICIPAL DE BONFIM

RUA RODRIGO JOSÉ DA SILVA, 37

04.056.214/0001-30

Exercício: 2022

CONSOLIDAÇÃO GERAL DA DESPESA

Lei: 371, Data: 28/12/2021

CODIGO	ESPECIFICAÇÃO	DOTAÇÃO
06	FMS - FUNDO MUNICIPAL DE SAÚDE	13.060.671,57
02	PODER EXECUTIVO	13.060.671,57
0206	FUNDO MUNICIPAL DE SAÚDE - FMS	13.060.671,57
020600	FUNDO MUNICIPAL DE SAÚDE	9.082.214,84
2077	Incentivo Financeiro da APS - Capacitação Ponderada (PAB FIXO)	1.346.318,10
0000	INCENTIVO FINANCEIRO DA APS - CAPACITAÇÃO PONDERADA (PAB FIXO)	1.346.318,10
3	DESPESAS CORRENTES	1.296.318,10
1	PESSOAL E ENCARGOS SOCIAIS	1.010.983,87
90	APLICAÇÕES DIRETAS	1.010.983,87
04	CONTRATAÇÃO POR TEMPO DETERMINADO	847.321,60
3.1.90.04.00	CONTRATAÇÃO POR TEMPO DETERMINADO	847.321,60
13	OBRIGAÇÕES PATRONAIS	163.662,27
3.1.90.13.00	OBRIGAÇÕES PATRONAIS	163.662,27
3	OUTRAS DESPESAS CORRENTES	285.334,23
90	APLICAÇÕES DIRETAS	285.334,23
14	DIÁRIAS - CIVIL	19.914,64
3.3.90.14.00	DIÁRIAS - CIVIL	19.914,64
30	MATERIAL DE CONSUMO	213.294,43
3.3.90.30.00	MATERIAL DE CONSUMO	213.294,43
39	OUTROS SERVIÇOS DE TERCEIROS - PESSOA JURÍDICA	52.125,16
3.3.90.39.00	OUTROS SERVIÇOS DE TERCEIROS - PESSOA JURÍDICA	52.125,16
4	DESPESAS DE CAPITAL	50.000,00
4	INVESTIMENTOS	50.000,00
90	APLICAÇÕES DIRETAS	50.000,00
52	EQUIPAMENTOS E MATERIAL PERMANENTE	50.000,00
4.4.90.52.00	EQUIPAMENTOS E MATERIAL PERMANENTE	50.000,00
2114	Apoio a Manutenção dos Polos Academia da Saúde	37.620,00
0000	Apoio a Manutenção dos Polos Academia da Saúde	37.620,00
3	DESPESAS CORRENTES	37.620,00
1	PESSOAL E ENCARGOS SOCIAIS	37.620,00
90	APLICAÇÕES DIRETAS	37.620,00
04	CONTRATAÇÃO POR TEMPO DETERMINADO	37.620,00
3.1.90.04.00	CONTRATAÇÃO POR TEMPO DETERMINADO	37.620,00
2116	Incentivo Financeiro Per Capita de Transição	43.304,80
0000	Incentivo Financeiro Per Capita de Transição	43.304,80
3	DESPESAS CORRENTES	43.304,80



PREFEITURA MUNICIPAL DE BONFIM

RUA RODRIGO JOSÉ DA SILVA, 37

04.056.214/0001-30

Exercício: 2022

CONSOLIDAÇÃO GERAL DA DESPESA

Lei: 371, Data: 28/12/2021

CODIGO	ESPECIFICAÇÃO	DOTAÇÃO
06	FMS - FUNDO MUNICIPAL DE SAÚDE	13.060.671,57
02	PODER EXECUTIVO	13.060.671,57
0206	FUNDO MUNICIPAL DE SAÚDE - FMS	13.060.671,57
020600	FUNDO MUNICIPAL DE SAÚDE	9.082.214,84
2116	Incentivo Financeiro Per Capita de Transição	43.304,80
0000	Incentivo Financeiro Per Capita de Transição	43.304,80
3	DESPESAS CORRENTES	43.304,80
3	OUTRAS DESPESAS CORRENTES	43.304,80
90	APLICAÇÕES DIRETAS	43.304,80
30	MATERIAL DE CONSUMO	43.304,80
3.3.90.30.00	MATERIAL DE CONSUMO	43.304,80
2170	Incremento e Cofinanciamento do PAB	1.328.404,00
0000	Incremento e Cofinanciamento do PAB	1.328.404,00
3	DESPESAS CORRENTES	861.080,00
3	OUTRAS DESPESAS CORRENTES	861.080,00
90	APLICAÇÕES DIRETAS	861.080,00
30	MATERIAL DE CONSUMO	451.931,15
3.3.90.30.00	MATERIAL DE CONSUMO	451.931,15
39	OUTROS SERVIÇOS DE TERCEIROS - PESSOA JURÍDICA	409.148,85
3.3.90.39.00	OUTROS SERVIÇOS DE TERCEIROS - PESSOA JURÍDICA	409.148,85
4	DESPESAS DE CAPITAL	467.324,00
4	INVESTIMENTOS	467.324,00
90	APLICAÇÕES DIRETAS	467.324,00
52	EQUIPAMENTOS E MATERIAL PERMANENTE	467.324,00
4.4.90.52.00	EQUIPAMENTOS E MATERIAL PERMANENTE	467.324,00
0905	Gestão do Programa da Media Complexidade - FMS	43.472,00
2117	Manutenção da Gestão da Ouvidoria e Auditoria Municipal do SUS	43.472,00
0000	Manutenção da Gestão da Ouvidoria e Auditoria Municipal do SUS	43.472,00
3	DESPESAS CORRENTES	32.604,00
3	OUTRAS DESPESAS CORRENTES	32.604,00
90	APLICAÇÕES DIRETAS	32.604,00
39	OUTROS SERVIÇOS DE TERCEIROS - PESSOA JURÍDICA	32.604,00
3.3.90.39.00	OUTROS SERVIÇOS DE TERCEIROS - PESSOA JURÍDICA	32.604,00
4	DESPESAS DE CAPITAL	10.868,00
4	INVESTIMENTOS	10.868,00
90	APLICAÇÕES DIRETAS	10.868,00



PREFEITURA MUNICIPAL DE BONFIM

RUA RODRIGO JOSÉ DA SILVA, 37

04.056.214/0001-30

Exercício: 2022

CONSOLIDAÇÃO GERAL DA DESPESA

Lei: 371, Data: 28/12/2021

CODIGO	ESPECIFICAÇÃO	DOTAÇÃO
06	FMS - FUNDO MUNICIPAL DE SAÚDE	13.060.671,57
02	PODER EXECUTIVO	13.060.671,57
0206	FUNDO MUNICIPAL DE SAÚDE - FMS	13.060.671,57
020600	FUNDO MUNICIPAL DE SAÚDE	9.082.214,84
2117	Manutenção da Gestão da Ouvidoria e Auditoria Municipal do SUS	43.472,00
0000	Manutenção da Gestão da Ouvidoria e Auditoria Municipal do SUS	43.472,00
4	DESPESAS DE CAPITAL	10.868,00
4	INVESTIMENTOS	10.868,00
90	APLICAÇÕES DIRETAS	10.868,00
52	EQUIPAMENTOS E MATERIAL PERMANENTE	10.868,00
4.4.90.52.00	EQUIPAMENTOS E MATERIAL PERMANENTE	10.868,00
0906	Gestão do Programa de Investimento da Área da Saúde - SUS	2.448.614,74
1014	Construção de UBS	496.889,14
0000	Construção de UBS	496.889,14
4	DESPESAS DE CAPITAL	496.889,14
4	INVESTIMENTOS	496.889,14
90	APLICAÇÕES DIRETAS	496.889,14
51	OBRAS E INSTALAÇÕES	496.889,14
4.4.90.51.00	OBRAS E INSTALAÇÕES	496.889,14
1015	Aquisição de Equipamentos/Material Permanente	304.304,00
0000	Aquisição de Equipamentos/Material Permanente	304.304,00
4	DESPESAS DE CAPITAL	304.304,00
4	INVESTIMENTOS	304.304,00
90	APLICAÇÕES DIRETAS	304.304,00
52	EQUIPAMENTOS E MATERIAL PERMANENTE	304.304,00
4.4.90.52.00	EQUIPAMENTOS E MATERIAL PERMANENTE	304.304,00
1050	Construção e Manutenção de USB	1.254.000,00
0000	Construção e Manutenção de USB	1.254.000,00
4	DESPESAS DE CAPITAL	1.254.000,00
4	INVESTIMENTOS	1.254.000,00
90	APLICAÇÕES DIRETAS	1.254.000,00
51	OBRAS E INSTALAÇÕES	1.254.000,00
4.4.90.51.00	OBRAS E INSTALAÇÕES	1.254.000,00
1057	Estruturação da Rede de Serviços de Atenção Básica	151.065,20
0000	Estruturação da Rede de Serviços de Atenção Basica	151.065,20
4	DESPESAS DE CAPITAL	151.065,20



PREFEITURA MUNICIPAL DE BONFIM

RUA RODRIGO JOSÉ DA SILVA, 37

04.056.214/0001-30

Exercício: 2022

CONSOLIDAÇÃO GERAL DA DESPESA

Lei: 371, Data: 28/12/2021

CODIGO	ESPECIFICAÇÃO	DOTAÇÃO
06	FMS - FUNDO MUNICIPAL DE SAÚDE	13.060.671,57
02	PODER EXECUTIVO	13.060.671,57
0206	FUNDO MUNICIPAL DE SAÚDE - FMS	13.060.671,57
020600	FUNDO MUNICIPAL DE SAÚDE	9.082.214,84
1057	Estruturação da Rede de Serviços de Atenção Básica	151.065,20
0000	Estruturação da Rede de Serviços de Atenção Basica	151.065,20
4	DESPESAS DE CAPITAL	151.065,20
4	INVESTIMENTOS	151.065,20
90	APLICAÇÕES DIRETAS	151.065,20
52	EQUIPAMENTOS E MATERIAL PERMANENTE	151.065,20
4.4.90.52.00	EQUIPAMENTOS E MATERIAL PERMANENTE	151.065,20
2051	Programa de Requalificação de UBS - Reformas	242.356,40
0000	Programa de Requalificação de UBS - Reformas	242.356,40
4	DESPESAS DE CAPITAL	242.356,40
4	INVESTIMENTOS	242.356,40
90	APLICAÇÕES DIRETAS	242.356,40
52	EQUIPAMENTOS E MATERIAL PERMANENTE	242.356,40
4.4.90.52.00	EQUIPAMENTOS E MATERIAL PERMANENTE	242.356,40
302	Assistência Hospitalar e Ambulatorial	1.264.273,06
0905	Gestão do Programa da Media Complexidade - FMS	738.749,06
2007	Implementação para políticas REDE SEGONHA	23.509,68
0000	Implementação para políticas REDE SEGONHA	23.509,68
3	DESPESAS CORRENTES	23.509,68
1	PESSOAL E ENCARGOS SOCIAIS	1.052,88
90	APLICAÇÕES DIRETAS	1.052,88
04	CONTRATAÇÃO POR TEMPO DETERMINADO	1.052,88
3.1.90.04.00	CONTRATAÇÃO POR TEMPO DETERMINADO	1.052,88
3	OUTRAS DESPESAS CORRENTES	22.456,80
90	APLICAÇÕES DIRETAS	22.456,80
30	MATERIAL DE CONSUMO	14.224,74
3.3.90.30.00	MATERIAL DE CONSUMO	14.224,74
39	OUTROS SERVIÇOS DE TERCEIROS - PESSOA JURÍDICA	8.232,06
3.3.90.39.00	OUTROS SERVIÇOS DE TERCEIROS - PESSOA JURÍDICA	8.232,06
2011	Atenção a Saúde da População para Procedimentos MAC	369.512,00
0000	Atenção a Saúde da População para Procedimentos MAC	369.512,00
3	DESPESAS CORRENTES	369.512,00



PREFEITURA MUNICIPAL DE BONFIM

RUA RODRIGO JOSÉ DA SILVA, 37

04.056.214/0001-30

Exercício: 2022

CONSOLIDAÇÃO GERAL DA DESPESA

Lei: 371, Data: 28/12/2021

CODIGO	ESPECIFICAÇÃO	DOTAÇÃO
06	FMS - FUNDO MUNICIPAL DE SAÚDE	13.060.671,57
02	PODER EXECUTIVO	13.060.671,57
0206	FUNDO MUNICIPAL DE SAÚDE - FMS	13.060.671,57
020600	FUNDO MUNICIPAL DE SAÚDE	9.082.214,84
2011	Atenção a Saúde da População para Procedimentos MAC	369.512,00
0000	Atenção a Saúde da População para Procedimentos MAC	369.512,00
3	DESPESAS CORRENTES	369.512,00
1	PESSOAL E ENCARGOS SOCIAIS	241.820,61
90	APLICAÇÕES DIRETAS	241.820,61
04	CONTRATAÇÃO POR TEMPO DETERMINADO	213.371,12
3.1.90.04.00	CONTRATAÇÃO POR TEMPO DETERMINADO	213.371,12
13	OBRIGAÇÕES PATRONAIS	28.449,49
3.1.90.13.00	OBRIGAÇÕES PATRONAIS	28.449,49
3	OUTRAS DESPESAS CORRENTES	127.691,39
90	APLICAÇÕES DIRETAS	127.691,39
30	MATERIAL DE CONSUMO	28.118,20
3.3.90.30.00	MATERIAL DE CONSUMO	28.118,20
36	OUTROS SERVIÇOS DE TERCEIROS - PESSOA FÍSICA	28.449,49
3.3.90.36.00	OUTROS SERVIÇOS DE TERCEIROS - PESSOA FÍSICA	28.449,49
39	OUTROS SERVIÇOS DE TERCEIROS - PESSOA JURÍDICA	71.123,70
3.3.90.39.00	OUTROS SERVIÇOS DE TERCEIROS - PESSOA JURÍDICA	71.123,70
2066	Serviço de Atendimento Móvel de Urgência - SAMU	345.727,38
0000	Serviço de Atendimento Móvel de Urgência - SAMU	345.727,38
3	DESPESAS CORRENTES	345.727,38
1	PESSOAL E ENCARGOS SOCIAIS	110.460,30
90	APLICAÇÕES DIRETAS	110.460,30
04	CONTRATAÇÃO POR TEMPO DETERMINADO	110.460,30
3.1.90.04.00	CONTRATAÇÃO POR TEMPO DETERMINADO	110.460,30
3	OUTRAS DESPESAS CORRENTES	235.267,08
90	APLICAÇÕES DIRETAS	235.267,08
30	MATERIAL DE CONSUMO	94.348,19
3.3.90.30.00	MATERIAL DE CONSUMO	94.348,19
36	OUTROS SERVIÇOS DE TERCEIROS - PESSOA FÍSICA	14.224,74
3.3.90.36.00	OUTROS SERVIÇOS DE TERCEIROS - PESSOA FÍSICA	14.224,74
39	OUTROS SERVIÇOS DE TERCEIROS - PESSOA JURÍDICA	126.694,15
3.3.90.39.00	OUTROS SERVIÇOS DE TERCEIROS - PESSOA JURÍDICA	126.694,15



PREFEITURA MUNICIPAL DE BONFIM

RUA RODRIGO JOSÉ DA SILVA, 37

04.056.214/0001-30

Exercício: 2022

CONSOLIDAÇÃO GERAL DA DESPESA

Lei: 371, Data: 28/12/2021

CODIGO	ESPECIFICAÇÃO	DOTAÇÃO
06	FMS - FUNDO MUNICIPAL DE SAÚDE	13.060.671,57
02	PODER EXECUTIVO	13.060.671,57
0206	FUNDO MUNICIPAL DE SAÚDE - FMS	13.060.671,57
020600	FUNDO MUNICIPAL DE SAÚDE	9.082.214,84
0907	Gestão ao Enfrentamento do Coronavírus - COVID 19	525.524,00
2124	Enfrentamento Emergencial de Saúde - Coronavírus - Covid 19	525.524,00
0000	Enfrentamento Emergencial de Saúde - Coronavírus - Covid 19	525.524,00
3	DESPESAS CORRENTES	425.524,00
3	OUTRAS DESPESAS CORRENTES	425.524,00
90	APLICAÇÕES DIRETAS	425.524,00
14	DIÁRIAS - CIVIL	52.250,00
3.3.90.14.00	DIÁRIAS - CIVIL	52.250,00
30	MATERIAL DE CONSUMO	156.750,00
3.3.90.30.00	MATERIAL DE CONSUMO	156.750,00
32	MATERIAL, BEM OU SERVIÇO PARA DISTRIBUIÇÃO GRATUITA	59.774,00
3.3.90.32.00	Material, Bem ou Serviço para Distribuição Gratuita	59.774,00
39	OUTROS SERVIÇOS DE TERCEIROS - PESSOA JURÍDICA	156.750,00
3.3.90.39.00	OUTROS SERVIÇOS DE TERCEIROS - PESSOA JURÍDICA	156.750,00
4	DESPESAS DE CAPITAL	100.000,00
4	INVESTIMENTOS	100.000,00
90	APLICAÇÕES DIRETAS	100.000,00
52	EQUIPAMENTOS E MATERIAL PERMANENTE	100.000,00
4.4.90.52.00	EQUIPAMENTOS E MATERIAL PERMANENTE	100.000,00
303	Suporte Profilático e Terapêutico	88.883,85
0902	Gestão dos Recursos da Farmácia Básica	88.883,85
2002	Prog. Nac. de Qualificação de Assistência Farmacêutica - QUALIFAR - SUS	23.675,85
0000	Prog. Nac. de Qualificação de Assistência Farmacêutica - QUALIFAR - SUS	23.675,85
3	DESPESAS CORRENTES	23.675,85
3	OUTRAS DESPESAS CORRENTES	23.675,85
90	APLICAÇÕES DIRETAS	23.675,85
30	MATERIAL DE CONSUMO	23.675,85
3.3.90.30.00	MATERIAL DE CONSUMO	23.675,85
2050	Programa de Assistência Farmacêutica Básica (parcela)	65.208,00
0000	Programa de Assistência Farmacêutica Básica (parcela)	65.208,00
3	DESPESAS CORRENTES	65.208,00
3	OUTRAS DESPESAS CORRENTES	65.208,00



PREFEITURA MUNICIPAL DE BONFIM

RUA RODRIGO JOSÉ DA SILVA, 37

04.056.214/0001-30

Exercício: 2022

CONSOLIDAÇÃO GERAL DA DESPESA

Lei: 371, Data: 28/12/2021

CODIGO	ESPECIFICAÇÃO	DOTAÇÃO
06	FMS - FUNDO MUNICIPAL DE SAÚDE	13.060.671,57
02	PODER EXECUTIVO	13.060.671,57
0206	FUNDO MUNICIPAL DE SAÚDE - FMS	13.060.671,57
020600	FUNDO MUNICIPAL DE SAÚDE	9.082.214,84
2050	Programa de Assistência Farmacêutica Básica (parcela)	65.208,00
0000	Programa de Assistência Farmacêutica Básica (parcela)	65.208,00
3	DESPESAS CORRENTES	65.208,00
3	OUTRAS DESPESAS CORRENTES	65.208,00
90	APLICAÇÕES DIRETAS	65.208,00
30	MATERIAL DE CONSUMO	65.208,00
3.3.90.30.00	MATERIAL DE CONSUMO	65.208,00
304	Vigilância Sanitária	53.322,75
0903	Gestão da Vigilância e Promoção em Saúde	53.322,75
2055	Piso Fixo de Vigilância Sanitária - FNS	14.735,92
0000	Piso Fixo de Vigilância Sanitária - FNS	14.735,92
3	DESPESAS CORRENTES	14.735,92
3	OUTRAS DESPESAS CORRENTES	14.735,92
90	APLICAÇÕES DIRETAS	14.735,92
30	MATERIAL DE CONSUMO	7.112,37
3.3.90.30.00	MATERIAL DE CONSUMO	7.112,37
39	OUTROS SERVIÇOS DE TERCEIROS - PESSOA JURÍDICA	7.623,55
3.3.90.39.00	OUTROS SERVIÇOS DE TERCEIROS - PESSOA JURÍDICA	7.623,55
2112	Piso Fixo de Vigilância Sanitária - ANVISA	38.586,83
0000	Piso Fixo de Vigilância Sanitária - ANVISA	38.586,83
3	DESPESAS CORRENTES	38.586,83
3	OUTRAS DESPESAS CORRENTES	38.586,83
90	APLICAÇÕES DIRETAS	38.586,83
30	MATERIAL DE CONSUMO	38.586,83
3.3.90.30.00	MATERIAL DE CONSUMO	38.586,83
305	Vigilância Epidemiológica	433.319,83
0903	Gestão da Vigilância e Promoção em Saúde	433.319,83
2044	Programa Qualificação das Ações de Vigilância em Saúde - PVVS	13.602,39
0000	Programa Qualificação das Ações de Vigilância em Saúde - PVVS	13.602,39
3	DESPESAS CORRENTES	13.602,39
3	OUTRAS DESPESAS CORRENTES	13.602,39
90	APLICAÇÕES DIRETAS	13.602,39



PREFEITURA MUNICIPAL DE BONFIM

RUA RODRIGO JOSÉ DA SILVA, 37

04.056.214/0001-30

Exercício: 2022

CONSOLIDAÇÃO GERAL DA DESPESA

Lei: 371, Data: 28/12/2021

CODIGO	ESPECIFICAÇÃO	DOTAÇÃO
06	FMS - FUNDO MUNICIPAL DE SAÚDE	13.060.671,57
02	PODER EXECUTIVO	13.060.671,57
0206	FUNDO MUNICIPAL DE SAÚDE - FMS	13.060.671,57
020600	FUNDO MUNICIPAL DE SAÚDE	9.082.214,84
2044	Programa Qualificação das Ações de Vigilância em Saúde - PVVS	13.602,39
0000	Programa Qualificação das Ações de Vigilância em Saúde - PVVS	13.602,39
3	DESPESAS CORRENTES	13.602,39
3	OUTRAS DESPESAS CORRENTES	13.602,39
90	APLICAÇÕES DIRETAS	13.602,39
30	MATERIAL DE CONSUMO	13.602,39
3.3.90.30.00	MATERIAL DE CONSUMO	13.602,39
2053	Ações Contingências de Vigilância em Saúde - PVVS	48.653,49
0000	Ações Contingências de Vigilância em Saúde - PVVS	48.653,49
3	DESPESAS CORRENTES	48.653,49
3	OUTRAS DESPESAS CORRENTES	48.653,49
90	APLICAÇÕES DIRETAS	48.653,49
30	MATERIAL DE CONSUMO	28.449,49
3.3.90.30.00	MATERIAL DE CONSUMO	28.449,49
39	OUTROS SERVIÇOS DE TERCEIROS - PESSOA JURÍDICA	20.204,00
3.3.90.39.00	OUTROS SERVIÇOS DE TERCEIROS - PESSOA JURÍDICA	20.204,00
2054	Incentivo para Ações de Serviços de Vigilância em Saúde - IPVS	32.872,44
0000	Incentivo para Ações de Serviços de Vigilância em Saúde - IPVS	32.872,44
3	DESPESAS CORRENTES	32.872,44
3	OUTRAS DESPESAS CORRENTES	32.872,44
90	APLICAÇÕES DIRETAS	32.872,44
14	DIÁRIAS - CIVIL	11.089,74
3.3.90.14.00	DIÁRIAS - CIVIL	11.089,74
30	MATERIAL DE CONSUMO	14.670,33
3.3.90.30.00	MATERIAL DE CONSUMO	14.670,33
39	OUTROS SERVIÇOS DE TERCEIROS - PESSOA JURÍDICA	7.112,37
3.3.90.39.00	OUTROS SERVIÇOS DE TERCEIROS - PESSOA JURÍDICA	7.112,37
2075	Incentivo Financeiro para Ações de Vigilância em Saúde - PFVS	148.891,60
0000	Incentivo Financeiro para Ações de Vigilância em Saúde - PFVS	148.891,60
3	DESPESAS CORRENTES	148.891,60
1	PESSOAL E ENCARGOS SOCIAIS	51.348,82
90	APLICAÇÕES DIRETAS	51.348,82



PREFEITURA MUNICIPAL DE BONFIM

RUA RODRIGO JOSÉ DA SILVA, 37

04.056.214/0001-30

Exercício: 2022

CONSOLIDAÇÃO GERAL DA DESPESA

Lei: 371, Data: 28/12/2021

CODIGO	ESPECIFICAÇÃO	DOTAÇÃO
06	FMS - FUNDO MUNICIPAL DE SAÚDE	13.060.671,57
02	PODER EXECUTIVO	13.060.671,57
0206	FUNDO MUNICIPAL DE SAÚDE - FMS	13.060.671,57
020600	FUNDO MUNICIPAL DE SAÚDE	9.082.214,84
2075	Incentivo Financeiro para Ações de Vigilância em Saúde - PFVS	148.891,60
0000	Incentivo Financeiro para Ações de Vigilância em Saúde - PFVS	148.891,60
3	DESPESAS CORRENTES	148.891,60
1	PESSOAL E ENCARGOS SOCIAIS	51.348,82
90	APLICAÇÕES DIRETAS	51.348,82
04	CONTRATAÇÃO POR TEMPO DETERMINADO	41.960,49
3.1.90.04.00	CONTRATAÇÃO POR TEMPO DETERMINADO	41.960,49
13	OBRIGAÇÕES PATRONAIS	9.388,33
3.1.90.13.00	OBRIGAÇÕES PATRONAIS	9.388,33
3	OUTRAS DESPESAS CORRENTES	97.542,78
90	APLICAÇÕES DIRETAS	97.542,78
30	MATERIAL DE CONSUMO	40.559,65
3.3.90.30.00	MATERIAL DE CONSUMO	40.559,65
36	OUTROS SERVIÇOS DE TERCEIROS - PESSOA FÍSICA	28.449,49
3.3.90.36.00	OUTROS SERVIÇOS DE TERCEIROS - PESSOA FÍSICA	28.449,49
39	OUTROS SERVIÇOS DE TERCEIROS - PESSOA JURÍDICA	28.533,64
3.3.90.39.00	OUTROS SERVIÇOS DE TERCEIROS - PESSOA JURÍDICA	28.533,64
2113	Programa Agente de Endemias (FINANC. COMP. 95% 05% ACE, FORTALECIMENTO E ADICONAL 0,5% ACE	189.299,91
0000	Programa Agente de Endemias (FINANC. COMP. 95% 05% ACE, FORTALECIMENTO E ADICONAL 0,5% ACE	189.299,91
3	DESPESAS CORRENTES	189.299,91
1	PESSOAL E ENCARGOS SOCIAIS	189.299,91
90	APLICAÇÕES DIRETAS	189.299,91
04	CONTRATAÇÃO POR TEMPO DETERMINADO	143.491,49
3.1.90.04.00	CONTRATAÇÃO POR TEMPO DETERMINADO	143.491,49
13	OBRIGAÇÕES PATRONAIS	45.808,42
3.1.90.13.00	OBRIGAÇÕES PATRONAIS	45.808,42
306	Alimentação e Nutrição	25.869,45
0904	Gestão dos Programa de Atenção Básica em Saúde - SUS	25.869,45
2020	Incentivos para Ações Estratégicas - LRPD	15.869,45
0000	Incentivos para Ações Estratégicas - LRPD	15.869,45
3	DESPESAS CORRENTES	15.869,45
3	OUTRAS DESPESAS CORRENTES	15.869,45



PREFEITURA MUNICIPAL DE BONFIM

RUA RODRIGO JOSÉ DA SILVA, 37

04.056.214/0001-30

Exercício: 2022

CONSOLIDAÇÃO GERAL DA DESPESA

Lei: 371, Data: 28/12/2021

CODIGO	ESPECIFICAÇÃO	DOTAÇÃO
06	FMS - FUNDO MUNICIPAL DE SAÚDE	13.060.671,57
02	PODER EXECUTIVO	13.060.671,57
0206	FUNDO MUNICIPAL DE SAÚDE - FMS	13.060.671,57
020600	FUNDO MUNICIPAL DE SAÚDE	9.082.214,84
2020	Incentivos para Ações Estratégicas - LRPD	15.869,45
0000	Incentivos para Ações Estratégicas - LRPD	15.869,45
3	DESPESAS CORRENTES	15.869,45
3	OUTRAS DESPESAS CORRENTES	15.869,45
90	APLICAÇÕES DIRETAS	15.869,45
30	MATERIAL DE CONSUMO	15.869,45
3.3.90.30.00	MATERIAL DE CONSUMO	15.869,45
2046	Vigilância Nutricional	10.000,00
0000	Vigilância Nutricional	10.000,00
3	DESPESAS CORRENTES	10.000,00
3	OUTRAS DESPESAS CORRENTES	10.000,00
90	APLICAÇÕES DIRETAS	10.000,00
30	MATERIAL DE CONSUMO	10.000,00
3.3.90.30.00	MATERIAL DE CONSUMO	10.000,00
020601	SECRETARIA DE SAÚDE E SANEAMENTO	2.895.043,77
10	Saúde	2.895.043,77
301	Atenção Básica	2.835.043,77
0900	Gestão da Manutenção das Ações em Saúde com 15% dos Recursos Próprios - FUS	2.835.043,77
1017	Construção da Secretaria de Saúde	226.706,48
0000	Construção da Secretaria de Saúde	226.706,48
4	DESPESAS DE CAPITAL	226.706,48
4	INVESTIMENTOS	226.706,48
90	APLICAÇÕES DIRETAS	226.706,48
51	OBRAS E INSTALAÇÕES	226.706,48
4.4.90.51.00	OBRAS E INSTALAÇÕES	226.706,48
2038	Manutenção da Rede de Saúde	2.138.665,80
0000	Manutenção da Rede de Saúde	2.138.665,80
3	DESPESAS CORRENTES	1.711.959,32
1	PESSOAL E ENCARGOS SOCIAIS	436.400,00
90	APLICAÇÕES DIRETAS	436.400,00
04	CONTRATAÇÃO POR TEMPO DETERMINADO	355.000,00
3.1.90.04.00	CONTRATAÇÃO POR TEMPO DETERMINADO	355.000,00



PREFEITURA MUNICIPAL DE BONFIM

RUA RODRIGO JOSÉ DA SILVA, 37

04.056.214/0001-30

Exercício: 2022

CONSOLIDAÇÃO GERAL DA DESPESA

Lei: 371, Data: 28/12/2021

CODIGO	ESPECIFICAÇÃO	DOTAÇÃO
06	FMS - FUNDO MUNICIPAL DE SAÚDE	13.060.671,57
02	PODER EXECUTIVO	13.060.671,57
0206	FUNDO MUNICIPAL DE SAÚDE - FMS	13.060.671,57
020601	SECRETARIA DE SAÚDE E SANEAMENTO	2.895.043,77
2038	Manutenção da Rede de Saúde	2.138.665,80
0000	Manutenção da Rede de Saúde	2.138.665,80
3	DESPESAS CORRENTES	1.711.959,32
1	PESSOAL E ENCARGOS SOCIAIS	436.400,00
90	APLICAÇÕES DIRETAS	436.400,00
13	OBRIGAÇÕES PATRONAIS	81.400,00
3.1.90.13.00	OBRIGAÇÕES PATRONAIS	81.400,00
3	OUTRAS DESPESAS CORRENTES	1.275.559,32
90	APLICAÇÕES DIRETAS	1.275.559,32
14	DIÁRIAS - CIVIL	84.494,83
3.3.90.14.00	DIÁRIAS - CIVIL	84.494,83
30	MATERIAL DE CONSUMO	730.576,86
3.3.90.30.00	MATERIAL DE CONSUMO	730.576,86
36	OUTROS SERVIÇOS DE TERCEIROS - PESSOA FÍSICA	85.279,66
3.3.90.36.00	OUTROS SERVIÇOS DE TERCEIROS - PESSOA FÍSICA	85.279,66
39	OUTROS SERVIÇOS DE TERCEIROS - PESSOA JURÍDICA	341.569,67
3.3.90.39.00	OUTROS SERVIÇOS DE TERCEIROS - PESSOA JURÍDICA	341.569,67
46	AUXÍLIO ALIMENTAÇÃO	16.819,15
3.3.90.46.00	AUXÍLIO ALIMENTAÇÃO	16.819,15
48	OUTROS AUXÍLIOS FINANCEIROS A PESSOA FÍSICA	16.819,15
3.3.90.48.00	OUTROS AUXÍLIOS FINANCEIROS A PESSOA FÍSICA	16.819,15
4	DESPESAS DE CAPITAL	426.706,48
4	INVESTIMENTOS	426.706,48
90	APLICAÇÕES DIRETAS	426.706,48
47	OBRIGAÇÕES TRIBUTÁRIAS E CONTRIBUTIVAS	200.000,00
4.4.90.47.00	OBRIGAÇÕES TRIBUTÁRIAS E CONTRIBUTIVAS	200.000,00
51	OBRAS E INSTALAÇÕES	142.247,42
4.4.90.51.00	OBRAS E INSTALAÇÕES	142.247,42
52	EQUIPAMENTOS E MATERIAL PERMANENTE	84.459,06
4.4.90.52.00	EQUIPAMENTOS E MATERIAL PERMANENTE	84.459,06
2039	Manutenção da Secretaria de Saúde	390.324,22
0000	Manutenção da Secretaria de Saúde	390.324,22



PREFEITURA MUNICIPAL DE BONFIM

RUA RODRIGO JOSÉ DA SILVA, 37

04.056.214/0001-30

Exercício: 2022

CONSOLIDAÇÃO GERAL DA DESPESA

Lei: 371, Data: 28/12/2021

CODIGO	ESPECIFICAÇÃO	DOTAÇÃO
06	FMS - FUNDO MUNICIPAL DE SAÚDE	13.060.671,57
02	PODER EXECUTIVO	13.060.671,57
0206	FUNDO MUNICIPAL DE SAÚDE - FMS	13.060.671,57
020601	SECRETARIA DE SAÚDE E SANEAMENTO	2.895.043,77
2039	Manutenção da Secretaria de Saúde	390.324,22
0000	Manutenção da Secretaria de Saúde	390.324,22
3	DESPESAS CORRENTES	333.647,60
1	PESSOAL E ENCARGOS SOCIAIS	170.696,89
90	APLICAÇÕES DIRETAS	170.696,89
04	CONTRATAÇÃO POR TEMPO DETERMINADO	42.674,23
3.1.90.04.00	CONTRATAÇÃO POR TEMPO DETERMINADO	42.674,23
11	VENCIMENTOS E VANTAGENS FIXAS - PESSOAL CIVIL	71.123,70
3.1.90.11.00	VENCIMENTOS E VANTAGENS FIXAS - PESSOAL CIVIL	71.123,70
13	OBRIGAÇÕES PATRONAIS	56.898,96
3.1.90.13.00	OBRIGAÇÕES PATRONAIS	56.898,96
3	OUTRAS DESPESAS CORRENTES	162.950,71
90	APLICAÇÕES DIRETAS	162.950,71
14	DIÁRIAS - CIVIL	17.112,37
3.3.90.14.00	DIÁRIAS - CIVIL	17.112,37
30	MATERIAL DE CONSUMO	62.989,78
3.3.90.30.00	MATERIAL DE CONSUMO	62.989,78
36	OUTROS SERVIÇOS DE TERCEIROS - PESSOA FÍSICA	14.224,74
3.3.90.36.00	OUTROS SERVIÇOS DE TERCEIROS - PESSOA FÍSICA	14.224,74
39	OUTROS SERVIÇOS DE TERCEIROS - PESSOA JURÍDICA	54.985,52
3.3.90.39.00	OUTROS SERVIÇOS DE TERCEIROS - PESSOA JURÍDICA	54.985,52
92	DESPESAS DE EXERCÍCIOS ANTERIORES	13.638,30
3.3.90.92.00	DESPESAS DE EXERCÍCIOS ANTERIORES	13.638,30
4	DESPESAS DE CAPITAL	56.676,62
4	INVESTIMENTOS	56.676,62
90	APLICAÇÕES DIRETAS	56.676,62
51	OBRAS E INSTALAÇÕES	35.561,85
4.4.90.51.00	OBRAS E INSTALAÇÕES	35.561,85
52	EQUIPAMENTOS E MATERIAL PERMANENTE	21.114,77
4.4.90.52.00	EQUIPAMENTOS E MATERIAL PERMANENTE	21.114,77
2078	Manutenção da Gestão do Conselho de Saúde	22.670,65
0000	Manutenção da Gestão do Conselho de Saúde	22.670,65



PREFEITURA MUNICIPAL DE BONFIM

RUA RODRIGO JOSÉ DA SILVA, 37

04.056.214/0001-30

Exercício: 2022

CONSOLIDAÇÃO GERAL DA DESPESA

Lei: 371, Data: 28/12/2021

CODIGO	ESPECIFICAÇÃO	DOTAÇÃO
06	FMS - FUNDO MUNICIPAL DE SAÚDE	13.060.671,57
02	PODER EXECUTIVO	13.060.671,57
0206	FUNDO MUNICIPAL DE SAÚDE - FMS	13.060.671,57
020601	SECRETARIA DE SAÚDE E SANEAMENTO	2.895.043,77
2078	Manutenção da Gestão do Conselho de Saúde	22.670,65
0000	Manutenção da Gestão do Conselho de Saúde	22.670,65
3	DESPESAS CORRENTES	22.670,65
3	OUTRAS DESPESAS CORRENTES	22.670,65
90	APLICAÇÕES DIRETAS	22.670,65
30	MATERIAL DE CONSUMO	14.135,80
3.3.90.30.00	MATERIAL DE CONSUMO	14.135,80
36	OUTROS SERVIÇOS DE TERCEIROS - PESSOA FÍSICA	2.844,95
3.3.90.36.00	OUTROS SERVIÇOS DE TERCEIROS - PESSOA FÍSICA	2.844,95
39	OUTROS SERVIÇOS DE TERCEIROS - PESSOA JURÍDICA	5.689,90
3.3.90.39.00	OUTROS SERVIÇOS DE TERCEIROS - PESSOA JURÍDICA	5.689,90
2115	Capacitação dos Servidores da Área da Saúde	56.676,62
0000	Capacitação dos Servidores da Area da Saúde	56.676,62
3	DESPESAS CORRENTES	56.676,62
3	OUTRAS DESPESAS CORRENTES	56.676,62
90	APLICAÇÕES DIRETAS	56.676,62
14	DIÁRIAS - CIVIL	16.112,11
3.3.90.14.00	DIÁRIAS - CIVIL	16.112,11
30	MATERIAL DE CONSUMO	14.224,74
3.3.90.30.00	MATERIAL DE CONSUMO	14.224,74
36	OUTROS SERVIÇOS DE TERCEIROS - PESSOA FÍSICA	11.089,74
3.3.90.36.00	OUTROS SERVIÇOS DE TERCEIROS - PESSOA FÍSICA	11.089,74
39	OUTROS SERVIÇOS DE TERCEIROS - PESSOA JURÍDICA	15.250,03
3.3.90.39.00	OUTROS SERVIÇOS DE TERCEIROS - PESSOA JURÍDICA	15.250,03
302	Assistência Hospitalar e Ambulatorial	30.000,00
0900	Gestão da Manutenção das Ações em Saúde com 15% dos Recursos Próprios - FUS	30.000,00
2132	Implementação das UBS do Município	30.000,00
0000	Implementação das UBS do Município	30.000,00
4	DESPESAS DE CAPITAL	30.000,00
4	INVESTIMENTOS	30.000,00
90	APLICAÇÕES DIRETAS	30.000,00
51	OBRAS E INSTALAÇÕES	30.000,00



PREFEITURA MUNICIPAL DE BONFIM

RUA RODRIGO JOSÉ DA SILVA, 37

04.056.214/0001-30

Exercício: 2022

CONSOLIDAÇÃO GERAL DA DESPESA

Lei: 371, Data: 28/12/2021

CODIGO	ESPECIFICAÇÃO	DOTAÇÃO
06	FMS - FUNDO MUNICIPAL DE SAÚDE	13.060.671,57
02	PODER EXECUTIVO	13.060.671,57
0206	FUNDO MUNICIPAL DE SAÚDE - FMS	13.060.671,57
020601	SECRETARIA DE SAÚDE E SANEAMENTO	2.895.043,77
2132	Implementação das UBS do Município	30.000,00
0000	Implementação das UBS do Município	30.000,00
4	DESPESAS DE CAPITAL	30.000,00
4	INVESTIMENTOS	30.000,00
90	APLICAÇÕES DIRETAS	30.000,00
51	OBRAS E INSTALAÇÕES	30.000,00
4.4.90.51.00	OBRAS E INSTALAÇÕES	30.000,00
305	Vigilância Epidemiológica	30.000,00
0900	Gestão da Manutenção das Ações em Saúde com 15% dos Recursos Próprios - FUS	30.000,00
2134	Reforma e Implementação do prédio da Vigilância em Saúde	30.000,00
0000	Reforma e Implementação do prédio da Vigilância em Saúde	30.000,00
3	DESPESAS CORRENTES	30.000,00
3	OUTRAS DESPESAS CORRENTES	30.000,00
90	APLICAÇÕES DIRETAS	30.000,00
36	OUTROS SERVIÇOS DE TERCEIROS - PESSOA FÍSICA	10.000,00
3.3.90.36.00	OUTROS SERVIÇOS DE TERCEIROS - PESSOA FÍSICA	10.000,00
39	OUTROS SERVIÇOS DE TERCEIROS - PESSOA JURÍDICA	20.000,00
3.3.90.39.00	OUTROS SERVIÇOS DE TERCEIROS - PESSOA JURÍDICA	20.000,00
020603	GESTÃO E ACOMPANHAMENTO DE CONVÊNIOS	1.083.412,96
10	Saúde	1.083.412,96
301	Atenção Básica	1.083.412,96
0901	Gestão de Convênios FMS	1.083.412,96
1014	Construção de UBS	453.412,96
0000	Construção de UBS	453.412,96
4	DESPESAS DE CAPITAL	453.412,96
4	INVESTIMENTOS	453.412,96
90	APLICAÇÕES DIRETAS	453.412,96
51	OBRAS E INSTALAÇÕES	453.412,96
4.4.90.51.00	OBRAS E INSTALAÇÕES	453.412,96
1072	Construção e Manutenção de Academias Abertas em Praças	50.000,00
0000	Construção e Manutenção de Academias Abertas em Praças	50.000,00
4	DESPESAS DE CAPITAL	50.000,00



PREFEITURA MUNICIPAL DE BONFIM

RUA RODRIGO JOSÉ DA SILVA, 37

04.056.214/0001-30

Exercício: 2022

CONSOLIDAÇÃO GERAL DA DESPESA

Lei: 371, Data: 28/12/2021

CODIGO	ESPECIFICAÇÃO	DOTAÇÃO
06	FMS - FUNDO MUNICIPAL DE SAÚDE	13.060.671,57
02	PODER EXECUTIVO	13.060.671,57
0206	FUNDO MUNICIPAL DE SAÚDE - FMS	13.060.671,57
020603	GESTÃO E ACOMPANHAMENTO DE CONVÊNIOS	1.083.412,96
1072	Construção e Manutenção de Academias Abertas em Praças	50.000,00
0000	Construção e Manutenção de Academias Abertas em Praças	50.000,00
4	DESPESAS DE CAPITAL	50.000,00
4	INVESTIMENTOS	50.000,00
90	APLICAÇÕES DIRETAS	50.000,00
51	OBRAS E INSTALAÇÕES	50.000,00
4.4.90.51.00	OBRAS E INSTALAÇÕES	50.000,00
1073	Construção do Centro de Atenção Psicossocial (CAPS)	50.000,00
0000	Construção do Centro de Atenção Psicossocial (CAPS)	50.000,00
4	DESPESAS DE CAPITAL	50.000,00
4	INVESTIMENTOS	50.000,00
90	APLICAÇÕES DIRETAS	50.000,00
51	OBRAS E INSTALAÇÕES	50.000,00
4.4.90.51.00	OBRAS E INSTALAÇÕES	50.000,00
1074	Construção da UBS no Bairro Getúlio Vargas na sede	300.000,00
0000	Construção da UBS no Bairro Getúlio Vargas na sede	300.000,00
4	DESPESAS DE CAPITAL	300.000,00
4	INVESTIMENTOS	300.000,00
90	APLICAÇÕES DIRETAS	300.000,00
51	OBRAS E INSTALAÇÕES	300.000,00
4.4.90.51.00	OBRAS E INSTALAÇÕES	300.000,00
1075	Construção da UBS na Comunidade Jabuti	150.000,00
0000	Construção da UBS na Comunidade Jabuti	150.000,00
4	DESPESAS DE CAPITAL	150.000,00
4	INVESTIMENTOS	150.000,00
90	APLICAÇÕES DIRETAS	150.000,00
51	OBRAS E INSTALAÇÕES	150.000,00
4.4.90.51.00	OBRAS E INSTALAÇÕES	150.000,00
2135	Aquisição de Ambulâncias	80.000,00
0000	Aquisição de Ambulâncias	80.000,00
4	DESPESAS DE CAPITAL	80.000,00
4	INVESTIMENTOS	80.000,00



PREFEITURA MUNICIPAL DE BONFIM

RUA RODRIGO JOSÉ DA SILVA, 37

04.056.214/0001-30

Exercício: 2022

CONSOLIDAÇÃO GERAL DA DESPESA

Lei: 371, Data: 28/12/2021

CODIGO	ESPECIFICAÇÃO	DOTAÇÃO
06	FMS - FUNDO MUNICIPAL DE SAÚDE	13.060.671,57
02	PODER EXECUTIVO	13.060.671,57
0206	FUNDO MUNICIPAL DE SAÚDE - FMS	13.060.671,57
020603	GESTÃO E ACOMPANHAMENTO DE CONVÊNIOS	1.083.412,96
2135	Aquisição de Ambulâncias	80.000,00
0000	Aquisição de Ambulâncias	80.000,00
4	DESPESAS DE CAPITAL	80.000,00
4	INVESTIMENTOS	80.000,00
90	APLICAÇÕES DIRETAS	80.000,00
52	EQUIPAMENTOS E MATERIAL PERMANENTE	80.000,00
4.4.90.52.00	EQUIPAMENTOS E MATERIAL PERMANENTE	80.000,00
08	FUNDO MUNICIPAL DO MEIO AMBIENTE	558.978,90
02	PODER EXECUTIVO	558.978,90
0215	SECRETARIA MUNICIPAL DE MEIO AMBIENTE	558.978,90
021500	SECRETARIA MUNICIPAL DE MEIO AMBIENTE	558.978,90
04	Administração	229.868,15
122	Administração Geral	229.868,15
3000	Gestão da Secretaria do Meio Ambiente	229.868,15
2064	Manutenção da Secretaria do Meio Ambiente	229.868,15
0000	Manutenção da Secretaria do Meio Ambiente	229.868,15
3	DESPESAS CORRENTES	176.716,32
3	OUTRAS DESPESAS CORRENTES	176.716,32
90	APLICAÇÕES DIRETAS	176.716,32
14	DIÁRIAS - CIVIL	14.224,74
3.3.90.14.00	DIÁRIAS - CIVIL	14.224,74
30	MATERIAL DE CONSUMO	145.063,79
3.3.90.30.00	MATERIAL DE CONSUMO	145.063,79
36	OUTROS SERVIÇOS DE TERCEIROS - PESSOA FÍSICA	17.427,79
3.3.90.36.00	OUTROS SERVIÇOS DE TERCEIROS - PESSOA FÍSICA	17.427,79
4	DESPESAS DE CAPITAL	53.151,83
4	INVESTIMENTOS	53.151,83
90	APLICAÇÕES DIRETAS	53.151,83
52	EQUIPAMENTOS E MATERIAL PERMANENTE	53.151,83
4.4.90.52.00	EQUIPAMENTOS E MATERIAL PERMANENTE	53.151,83
18	Gestão Ambiental	329.110,75
542	Controle Ambiental	329.110,75



PREFEITURA MUNICIPAL DE BONFIM

RUA RODRIGO JOSÉ DA SILVA, 37

04.056.214/0001-30

Exercício: 2022

CONSOLIDAÇÃO GERAL DA DESPESA

Lei: 371, Data: 28/12/2021

CODIGO	ESPECIFICAÇÃO	DOTAÇÃO
08	FUNDO MUNICIPAL DO MEIO AMBIENTE	558.978,90
02	PODER EXECUTIVO	558.978,90
0215	SECRETARIA MUNICIPAL DE MEIO AMBIENTE	558.978,90
021500	SECRETARIA MUNICIPAL DE MEIO AMBIENTE	558.978,90
3000	Gestão da Secretaria do Meio Ambiente	11.335,32
2035	Conselho do Meio Ambiente	11.335,32
0000	Conselho do Meio Ambiente	11.335,32
3	DESPESAS CORRENTES	11.335,32
3	OUTRAS DESPESAS CORRENTES	11.335,32
90	APLICAÇÕES DIRETAS	11.335,32
14	DIÁRIAS - CIVIL	3.222,42
3.3.90.14.00	DIÁRIAS - CIVIL	3.222,42
30	MATERIAL DE CONSUMO	8.112,90
3.3.90.30.00	MATERIAL DE CONSUMO	8.112,90
3001	Promoção da Defesa do Meio Ambiente	317.775,43
2067	Incentivo a Preservação do Meio Ambiente	317.775,43
0000	Incentivo a Preservação do Meio Ambiente	317.775,43
3	DESPESAS CORRENTES	313.353,24
3	OUTRAS DESPESAS CORRENTES	313.353,24
90	APLICAÇÕES DIRETAS	313.353,24
14	DIÁRIAS - CIVIL	14.224,74
3.3.90.14.00	DIÁRIAS - CIVIL	14.224,74
30	MATERIAL DE CONSUMO	150.223,70
3.3.90.30.00	MATERIAL DE CONSUMO	150.223,70
36	OUTROS SERVIÇOS DE TERCEIROS - PESSOA FÍSICA	21.337,11
3.3.90.36.00	OUTROS SERVIÇOS DE TERCEIROS - PESSOA FÍSICA	21.337,11
39	OUTROS SERVIÇOS DE TERCEIROS - PESSOA JURÍDICA	127.567,69
3.3.90.39.00	OUTROS SERVIÇOS DE TERCEIROS - PESSOA JURÍDICA	127.567,69
4	DESPESAS DE CAPITAL	4.422,19
4	INVESTIMENTOS	4.422,19
90	APLICAÇÕES DIRETAS	4.422,19
52	EQUIPAMENTOS E MATERIAL PERMANENTE	4.422,19
4.4.90.52.00	EQUIPAMENTOS E MATERIAL PERMANENTE	4.422,19



PREFEITURA MUNICIPAL DE BONFIM

RUA RODRIGO JOSÉ DA SILVA, 37

04.056.214/0001-30

Exercício: 2022

CONSOLIDAÇÃO GERAL DA DESPESA

Lei: 371, Data: 28/12/2021

CODIGO	ESPECIFICAÇÃO	DOTAÇÃO
TOTAL		68.335.452,01

CARLOS ALBERTO
ARAUJO DE
SOUSA:08215600425

Assinado de forma digital por
CARLOS ALBERTO ARAUJO DE
SOUSA:08215600425
Dados: 2021.12.28 11:46:54 -04'00'

CARLOS ALBERTO ARAÚJO DE SOUSA
SEC. MUN. DE FINANÇAS
082.156.004-25

GLADYS MATILDE
BUENO
BRASIL:02784670244

Assinado de forma digital por
GLADYS MATILDE BUENO
BRASIL:02784670244
Dados: 2021.12.28 14:47:12
-04'00'

GLADYS M. BUENO BRASIL
CONTADORA
027.846.702-44

JONER
CHAGAS:59928735034

Assinado de forma digital por
JONER CHAGAS:59928735034
Dados: 2021.12.28 11:46:43
-04'00'

JONER CHAGAS
PREFEITO MUNICIPAL
599.287.350-34



PREFEITURA MUNICIPAL DE BONFIM

RUA RODRIGO JOSÉ DA SILVA, 37

04.056.214/0001-30

Exercício: 2022

COMPARATIVO DA RECEITA ORÇADA COM ARRECADADA

Page 1

Lei: 371, Data: 28/12/2021

FICHA	CODIGO	ESPECIFICAÇÃO	ORÇADA
01		PREFEITURA MUNICIPAL DE BONFIM	33.890.395,74
	1000.00.0.0.00	RECEITAS CORRENTES	23.511.758,31
	1100.00.0.0.00	IMPOSTOS, TAXAS E CONTRIBUIÇÕES DE MELHORIA	4.279.491,21
	1110.00.0.0.00	IMPOSTOS	3.657.227,32
	1112.00.0.0.00	IMPOSTOS SOBRE O PATRIMÔNIO	1.045.213,63
	1112.01.0.0.00	IMPOSTO SOBRE A PROPRIEDADE TERRITORIAL RURAL	629.135,50
	1112.01.1.0.00	IMPOSTO SOBRE A PROPRIEDADE TERRITORIAL RURAL - MUNICÍPIOS C	629.135,50
2	1112.01.1.1.00	IMPOSTO SOBRE A PROPRIEDADE TERRITORIAL RURAL - MUNICÍPIOS C	629.135,50
2	1112.01.1.1.01	IMP. SOBRE A PROP. TERRITORIAL RURAL - IPTU	629.135,50
	1112.53.0.0.00	IMPOSTOS SOBRE TRANSMISSÃO "INTER VIVOS" DE BENS IMÓVEIS E D	416.078,13
	1112.53.0.0.00	IMPOSTOS SOBRE TRANSMISSÃO "INTER VIVOS" DE BENS IMÓVEIS E D	416.078,13
3	1112.53.0.1.00	IMPOSTOS SOBRE TRANSMISSÃO "INTER VIVOS" DE BENS IMÓVEIS E D	416.078,13
3	1112.53.0.1.01	IMP. TRANSM. "INTER VIVOS" DE BENS IMÓVEIS E D.- ITBI	416.078,13
	1113.00.0.0.00	IMPOSTOS SOBRE A RENDA E PROVENTOS DE QUALQUER NATUREZA	261.684,88
	1113.03.0.0.00	IMPOSTO SOBRE A RENDA - RETIDO NA FONTE	261.684,88
	1113.03.1.0.00	IMPOSTO SOBRE A RENDA - RETIDO NA FONTE - TRABALHO	261.684,88
1	1113.03.1.1.00	IMPOSTO SOBRE A RENDA - RETIDO NA FONTE - TRABALHO - PRINCIP	261.684,88
1	1113.03.1.1.01	IMP. SOBRE A RENDA - RET. NA FONTE - RETIDO NA FONTE	261.684,88
	1114.00.0.0.00	IMPOSTOS SOBRE A PRODUÇÃO E CIRCULAÇÃO DE MERCADORIAS E SERV	2.350.328,81
	1114.51.0.0.00	IMPOSTOS SOBRE SERVIÇOS	2.350.328,81
	1114.51.1.0.00	IMPOSTO SOBRE SERVIÇOS DE QUALQUER NATUREZA - ISSQN	2.350.328,81
4	1114.51.1.1.00	IMPOSTO SOBRE SERVIÇOS DE QUALQUER NATUREZA - ISSQN - PRINCI	2.350.328,81
4	1114.51.1.1.01	IMP. SOBRE SERV. DE QUALQUER NATUREZA - ISSQN	1.827.780,77
85	1114.51.1.1.02	IMPOSTO SERVIÇOS DE QUALQUER NATUREZA - ISSQN - SNA	522.548,04
	1120.00.0.0.00	TAXAS	622.263,89
	1121.00.0.0.00	TAXAS PELO EXERCÍCIO DO PODER DE POLÍCIA	622.263,89
	1121.01.0.0.00	TAXAS DE INSPEÇÃO, CONTROLE E FISCALIZAÇÃO	539.847,68
	1121.01.0.0.00	TAXAS DE INSPEÇÃO, CONTROLE E FISCALIZAÇÃO	539.847,68
5	1121.01.0.1.00	TAXAS DE INSPEÇÃO, CONTROLE E FISCALIZAÇÃO - PRINCIPAL	539.847,68
5	1121.01.0.1.01	TAXAS DE INSP.,CONT. E FISCALIZAÇÃO - PODER DE POLICIA	195.447,37
6	1121.01.0.1.02	TAXAS DE INSP., CONT. E FISCALIZAÇÃO - TAXAS E ALVARÁS	142.247,42
7	1121.01.0.1.03	TAXAS DE INSP., CONT. E FISCALIZAÇÃO EXECUÇÃO DE OBRAS	120.642,89
87	1121.01.0.1.04	TAXAS INSP., CONT. E FISCALIZ. - ILUMINAÇÃO PÚBLICA	81.510,00
	1121.04.0.0.00	TAXA DE CONTROLE E FISCALIZAÇÃO AMBIENTAL	82.416,21
	1121.04.0.0.00	TAXA DE CONTROLE E FISCALIZAÇÃO AMBIENTAL	82.416,21
12	1121.04.0.1.00	TAXA DE CONTROLE E FISCALIZAÇÃO AMBIENTAL - PRINCIPAL	82.416,21
12	1121.04.0.1.05	TAXA DE CONT. E FISCAL. AMBIENTAL - USO DE SOLO	82.416,21
	1300.00.0.0.00	RECEITA PATRIMONIAL	176.188,96
	1320.00.0.0.00	VALORES MOBILIÁRIOS	176.188,96
	1321.00.0.0.00	JUROS E CORREÇÕES MONETÁRIAS	176.188,96
	1321.01.0.0.00	REMUNERAÇÃO DE DEPÓSITOS BANCÁRIOS	28.829,75

**PREFEITURA MUNICIPAL DE BONFIM**

RUA RODRIGO JOSÉ DA SILVA, 37

04.056.214/0001-30

Exercício: 2022

COMPARATIVO DA RECEITA ORÇADA COM ARRECADADA

Page 2

Lei: 371, Data: 28/12/2021

FICHA	CODIGO	ESPECIFICAÇÃO	ORÇADA
01		PREFEITURA MUNICIPAL DE BONFIM	33.890.395,74
	1000.00.0.0.00	RECEITAS CORRENTES	23.511.758,31
	1300.00.0.0.00	RECEITA PATRIMONIAL	176.188,96
	1320.00.0.0.00	VALORES MOBILIÁRIOS	176.188,96
	1321.01.0.0.00	REMUNERAÇÃO DE DEPÓSITOS BANCÁRIOS	28.829,75
13	1321.01.0.1.00	REMUNERAÇÃO DE DEPÓSITOS BANCÁRIOS - PRINCIPAL	28.829,75
13	1321.01.0.1.01	REMUNERAÇÃO DE DEPÓSITOS BANCÁRIOS	28.829,75
	1321.02.0.0.00	REMUNERAÇÃO DE DEPÓSITOS ESPECIAIS	147.359,21
	1321.02.0.0.00	REMUNERAÇÃO DE DEPÓSITOS ESPECIAIS	147.359,21
19	1321.02.0.1.00	REMUNERAÇÃO DE DEPÓSITOS ESPECIAIS - PRINCIPAL	147.359,21
19	1321.02.0.1.01	REMUNERAÇÃO DE DEPÓSITOS ESPECIAIS - CONVÊNIOS	147.359,21
	1700.00.0.0.00	TRANSFERÊNCIAS CORRENTES	19.056.078,14
	1710.00.0.0.00	TRANSFERÊNCIAS DA UNIÃO E DE SUAS ENTIDADES	10.050.321,86
	1711.00.0.0.00	TRANSFERÊNCIAS DECORRENTES DE PARTICIPAÇÃO NA RECEITA DA UNIÃO	6.023.048,81
	1711.51.0.0.00	COTA-PARTE DO FUNDO DE PARTICIPAÇÃO DOS MUNICÍPIOS - FPM	5.879.995,84
	1711.51.1.0.00	COTA-PARTE DO FUNDO DE PARTICIPAÇÃO DOS MUNICÍPIOS - COTA ME	5.453.253,60
21	1711.51.1.1.00	COTA-PARTE DO FUNDO DE PARTICIPAÇÃO DOS MUNICÍPIOS - COTA ME	5.453.253,60
21	1711.51.1.1.01	COTA-PARTE DO F. DE PARTIC. DOS MUNIC. - COTA FPM	5.453.253,60
	1711.51.2.0.00	COTA-PARTE DO FUNDO DE PARTICIPAÇÃO DO MUNICÍPIOS – 1% COTA	213.371,12
23	1711.51.2.1.00	COTA-PARTE DO FUNDO DE PARTICIPAÇÃO DO MUNICÍPIOS – 1% COTA	213.371,12
23	1711.51.2.1.01	COTA-PARTE DO F. DE PARTIC. DO MUNIC. – 1% COTA DEZ	213.371,12
	1711.51.3.0.00	COTA-PARTE DO FUNDO DE PARTICIPAÇÃO DOS MUNICÍPIOS - 1% COTA	213.371,12
22	1711.51.3.1.00	COTA-PARTE DO FUNDO DE PARTICIPAÇÃO DOS MUNICÍPIOS - 1% COTA	213.371,12
22	1711.51.3.1.01	COTA-PARTE DO F. DE PARTIC. DOS MUNIC. - 1% COTA JUL	213.371,12
	1711.52.0.0.00	COTA-PARTE DO IMPOSTO SOBRE A PROPRIEDADE TERRITORIAL RURAL	143.052,97
	1711.52.0.0.00	COTA-PARTE DO IMPOSTO SOBRE A PROPRIEDADE TERRITORIAL RURAL	143.052,97
24	1711.52.0.1.00	COTA-PARTE DO IMPOSTO SOBRE A PROPRIEDADE TERRITORIAL RURAL	143.052,97
24	1711.52.0.1.01	COTA-PARTE DO IMP. SOBRE A PROPR. TERRIT. RURAL	143.052,97
	1712.00.0.0.00	TRANSFERÊNCIAS DAS COMPENSAÇÕES FINANCEIRAS PELA EXPLORAÇÃO	27.209,68
	1712.52.0.0.00	COTA-PARTE DA COMPENSAÇÃO FINANCEIRA PELA PRODUÇÃO DE PETRÓLEO	27.209,68
	1712.52.4.0.00	COTA-PARTE DO FUNDO ESPECIAL DO PETRÓLEO – FEP	27.209,68
25	1712.52.4.1.00	COTA-PARTE DO FUNDO ESPECIAL DO PETRÓLEO – FEP - PRINCIPAL	27.209,68
25	1712.52.4.1.01	COTA-PARTE DO FUNDO ESPECIAL DO PETRÓLEO – FEP	27.209,68
	1717.00.0.0.00	TRANSFERÊNCIAS DE CONVÊNIOS DA UNIÃO E DE SUAS ENTIDADES	1.787.831,35
	1717.99.0.0.00	OUTRAS TRANSFERÊNCIAS DE CONVÊNIOS DA UNIÃO E DE SUAS ENTIDA	1.787.831,35
	1717.99.0.0.00	OUTRAS TRANSFERÊNCIAS DE CONVÊNIOS DA UNIÃO E DE SUAS ENTIDA	1.787.831,35
63	1717.99.0.1.00	OUTRAS TRANSFERÊNCIAS DE CONVÊNIOS DA UNIÃO E DE SUAS ENTIDA	1.787.831,35
63	1717.99.0.1.01	OUTRAS TRANSFERÊNCIAS DE CONVÊNIOS DA UNIÃO - CONVÊNIOS	1.787.831,35
	1719.00.0.0.00	OUTRAS TRANSFERÊNCIAS DE RECURSOS DA UNIÃO E DE SUAS ENTIDAD	2.212.232,02
	1719.51.0.0.00	TRANSFERÊNCIAS FINANCEIRAS DO ICMS – DESONERAÇÃO – L.C. Nº 8	13.470,14
	1719.51.0.0.00	TRANSFERÊNCIAS FINANCEIRAS DO ICMS – DESONERAÇÃO – L.C. Nº 8	13.470,14



PREFEITURA MUNICIPAL DE BONFIM

RUA RODRIGO JOSÉ DA SILVA, 37

04.056.214/0001-30

Exercício: 2022

COMPARATIVO DA RECEITA ORÇADA COM ARRECADADA

Page 3

Lei: 371, Data: 28/12/2021

FICHA	CODIGO	ESPECIFICAÇÃO	ORÇADA
01		PREFEITURA MUNICIPAL DE BONFIM	33.890.395,74
	1000.00.0.0.00	RECEITAS CORRENTES	23.511.758,31
	1700.00.0.0.00	TRANSFERÊNCIAS CORRENTES	19.056.078,14
	1710.00.0.0.00	TRANSFERÊNCIAS DA UNIÃO E DE SUAS ENTIDADES	10.050.321,86
45	1719.51.0.1.00	TRANSFERÊNCIAS FINANCEIRAS DO ICMS – DESONERAÇÃO – L.C. Nº 8	13.470,14
45	1719.51.0.1.01	TRANSF. FINANC. DO ICMS – DESONERAÇÃO – L.C. Nº 87/96	13.470,14
	1719.99.0.0.00	OUTRAS TRANSFERÊNCIAS DE RECURSOS DA UNIÃO E DE SUAS ENTIDAD	2.198.761,88
	1719.99.0.0.00	OUTRAS TRANSFERÊNCIAS DE RECURSOS DA UNIÃO E DE SUAS ENTIDAD	2.198.761,88
46	1719.99.0.1.00	OUTRAS TRANSFERÊNCIAS DE RECURSOS DA UNIÃO E DE SUAS ENTIDAD	2.198.761,88
46	1719.99.0.1.01	OUTRAS TRANSFERÊNCIAS DE RECURSOS DA UNIÃO - COVID 19	2.198.761,88
	1720.00.0.0.00	TRANSFERÊNCIAS DOS ESTADOS E DO DISTRITO FEDERAL E DE SUAS E	9.005.756,28
	1721.00.0.0.00	PARTICIPAÇÃO NA RECEITA DOS ESTADOS E DISTRITO FEDERAL	9.005.756,28
	1721.50.0.0.00	COTA-PARTE DO ICMS	8.619.330,30
	1721.50.0.0.00	COTA-PARTE DO ICMS	8.619.330,30
56	1721.50.0.1.00	COTA-PARTE DO ICMS - PRINCIPAL	8.619.330,30
56	1721.50.0.1.01	COTA-PARTE DO ICMS	8.619.330,30
	1721.51.0.0.00	COTA-PARTE DO IPVA	238.424,26
	1721.51.0.0.00	COTA-PARTE DO IPVA	238.424,26
57	1721.51.0.1.00	COTA-PARTE DO IPVA - PRINCIPAL	238.424,26
57	1721.51.0.1.01	COTA-PARTE DO IPVA	238.424,26
	1721.52.0.0.00	COTA-PARTE DO IPI - MUNICÍPIOS	12.392,53
	1721.52.0.0.00	COTA-PARTE DO IPI - MUNICÍPIOS	12.392,53
58	1721.52.0.1.00	COTA-PARTE DO IPI - MUNICÍPIOS - PRINCIPAL	12.392,53
58	1721.52.0.1.01	COTA-PARTE DO IPI - MUNICÍPIOS	12.392,53
	1721.53.0.0.00	COTA-PARTE DA CONTRIBUIÇÃO DE INTERVENÇÃO NO DOMÍNIO ECONÔMI	135.609,19
	1721.53.0.0.00	COTA-PARTE DA CONTRIBUIÇÃO DE INTERVENÇÃO NO DOMÍNIO ECONÔMI	135.609,19
59	1721.53.0.1.00	COTA-PARTE DA CONTRIBUIÇÃO DE INTERVENÇÃO NO DOMÍNIO ECONÔMI	135.609,19
59	1721.53.0.1.01	COTA-PARTE DA CONTR. DE INTERV. NO DOM. ECON.- CIDE	135.609,19
	2000.00.0.0.00	RECEITAS DE CAPITAL	13.271.928,16
	2400.00.0.0.00	TRANSFERÊNCIAS DE CAPITAL	13.271.928,16
	2410.00.0.0.00	TRANSFERÊNCIAS DA UNIÃO E DE SUAS ENTIDADES	12.692.299,11
	2414.00.0.0.00	TRANSFERÊNCIAS DE CONVÊNIO DA UNIÃO E DE SUAS ENTIDADES	12.692.299,11
	2414.99.0.0.00	OUTRAS TRANSFERÊNCIAS DE CONVÊNIO DA UNIÃO E DE SUAS ENTIDA	12.692.299,11
	2414.99.0.0.00	OUTRAS TRANSFERÊNCIAS DE CONVÊNIO DA UNIÃO E DE SUAS ENTIDA	12.692.299,11
68	2414.99.0.1.00	OUTRAS TRANSFERÊNCIAS DE CONVÊNIO DA UNIÃO E DE SUAS ENTIDA	12.692.299,11
68	2414.99.0.1.01	OUTRAS TRANSFERÊNCIAS DE CONVÊNIO DA UNIÃO - CONVÊNIO	12.692.299,11
	2420.00.0.0.00	TRANSFERÊNCIAS DOS ESTADOS E DO DISTRITO FEDERAL E DE SUAS E	579.629,05
	2422.00.0.0.00	TRANSFERÊNCIAS DE CONVÊNIO DOS ESTADOS E DF E DE SUAS ENTID	579.629,05
	2422.99.0.0.00	OUTRAS TRANSFERÊNCIAS DE CONVÊNIO DOS ESTADOS E DF E DE SUA	579.629,05
	2422.99.0.0.00	OUTRAS TRANSFERÊNCIAS DE CONVÊNIO DOS ESTADOS E DF E DE SUA	579.629,05
77	2422.99.0.1.00	OUTRAS TRANSFERÊNCIAS DE CONVÊNIO DOS ESTADOS E DF E DE SUA	579.629,05

**PREFEITURA MUNICIPAL DE BONFIM**

RUA RODRIGO JOSÉ DA SILVA, 37

04.056.214/0001-30

Exercício: 2022

COMPARATIVO DA RECEITA ORÇADA COM ARRECADADA

Page 4

Lei: 371, Data: 28/12/2021

FICHA	CODIGO	ESPECIFICAÇÃO	ORÇADA
01		PREFEITURA MUNICIPAL DE BONFIM	33.890.395,74
	2000.00.0.0.00	RECEITAS DE CAPITAL	13.271.928,16
	2400.00.0.0.00	TRANSFERÊNCIAS DE CAPITAL	13.271.928,16
	2420.00.0.0.00	TRANSFERÊNCIAS DOS ESTADOS E DO DISTRITO FEDERAL E DE SUAS E	579.629,05
77	2422.99.0.1.01	OUTRAS TRANSFERÊNCIAS DE CONVÊNIOS DOS ESTADOS - CONVÊNIOS	579.629,05
	9000.00.0.0.00	(R) DEDUÇÕES DA RECEITA	-2.893.290,73
	9500.00.0.0.00	(R) DEDUÇÕES DO FUNDEB	-2.893.290,73
	9510.00.0.0.00	(R) DEDUÇÕES DO FUNDEB	-2.893.290,73
	9510.00.0.0.00	(R) DEDUÇÕES DO FUNDEB	-2.893.290,73
	9510.00.0.0.00	(R) DEDUÇÕES DO FUNDEB	-2.893.290,73
	9510.00.0.0.00	(R) DEDUÇÕES DO FUNDEB	-2.893.290,73
78	9510.00.0.0.00	(R) DEDUÇÕES DO FUNDEB	-2.893.290,73
78	9510.00.0.0.00	(R) DEDUÇÕES DO FUNDEB	-2.893.290,73
03		FUNDO MUNICIPAL DE EDUCAÇÃO BASICA FUNDEB	17.650.276,62
	1000.00.0.0.00	RECEITAS CORRENTES	17.650.276,62
	1300.00.0.0.00	RECEITA PATRIMONIAL	
	1320.00.0.0.00	VALORES MOBILIÁRIOS	304.186,91
	1321.00.0.0.00	JUROS E CORREÇÕES MONETÁRIAS	304.186,91
	1321.02.0.0.00	REMUNERAÇÃO DE DEPÓSITOS ESPECIAIS	304.186,91
	1321.02.0.0.00	REMUNERAÇÃO DE DEPÓSITOS ESPECIAIS	304.186,91
16	1321.02.0.1.00	REMUNERAÇÃO DE DEPÓSITOS ESPECIAIS - PRINCIPAL	304.186,91
16	1321.02.0.1.04	REMUNERAÇÃO DE DEPÓSITOS ESPECIAIS - FUNDEB 30%	88.415,53
20	1321.02.0.1.07	REMUNERAÇÃO DE DEPÓSITOS ESPECIAIS - FUNDEB 70%	215.771,38
	1700.00.0.0.00	TRANSFERÊNCIAS CORRENTES	17.338.589,71
	1750.00.0.0.00	TRANSFERÊNCIAS DE OUTRAS INSTITUIÇÕES PÚBLICAS	17.338.589,71
	1751.00.0.0.00	TRANSFERÊNCIAS DE RECURSOS DO FUNDO DE MANUTENÇÃO E DESENVOL	17.338.589,71
	1751.50.0.0.00	TRANSFERÊNCIAS DE RECURSOS DO FUNDO DE MANUTENÇÃO E DESENVOL	17.338.589,71
	1751.50.0.0.00	TRANSFERÊNCIAS DE RECURSOS DO FUNDO DE MANUTENÇÃO E DESENVOL	17.338.589,71
64	1751.50.0.1.00	TRANSFERÊNCIAS DE RECURSOS DO FUNDO DE MANUTENÇÃO E DESENVOL	17.338.589,71
64	1751.50.0.1.01	TRANSFERÊNCIAS DE RECURSOS DO FUNDEB 70%	12.138.962,77
65	1751.50.0.1.02	TRANSFERÊNCIAS DE RECURSOS DO FUNDEB 30%	5.199.626,94
	1900.00.0.0.00	OUTRAS RECEITAS CORRENTES	7.500,00
	1920.00.0.0.00	INDENIZAÇÕES, RESTITUIÇÕES E RESSARCIMENTOS	7.500,00
	1922.00.0.0.00	RESTITUIÇÕES	7.500,00
	1922.99.0.0.00	OUTRAS RESTITUIÇÕES	7.500,00
	1922.99.0.0.00	OUTRAS RESTITUIÇÕES	7.500,00
97	1922.99.0.1.00	OUTRAS RESTITUIÇÕES - PRINCIPAL	7.500,00
97	1922.99.0.1.00	OUTRAS RESTITUIÇÕES - PRINCIPAL	7.500,00
04		FMAS - FUNDO MUNICIPAL DE ASSISTENCIA SOCIAL	1.911.183,14
	1000.00.0.0.00	RECEITAS CORRENTES	1.004.357,22

**PREFEITURA MUNICIPAL DE BONFIM**

RUA RODRIGO JOSÉ DA SILVA, 37

04.056.214/0001-30

Exercício: 2022

COMPARATIVO DA RECEITA ORÇADA COM ARRECADADA

FICHA	CODIGO	ESPECIFICAÇÃO	ORÇADA
04		FMAS - FUNDO MUNICIPAL DE ASSISTENCIA SOCIAL	1.911.183,14
	1000.00.0.0.00	RECEITAS CORRENTES	1.004.357,22
	1300.00.0.0.00	RECEITA PATRIMONIAL	10.712,96
	1320.00.0.0.00	VALORES MOBILIÁRIOS	10.712,96
	1321.00.0.0.00	JUROS E CORREÇÕES MONETÁRIAS	10.712,96
	1321.02.0.0.00	REMUNERAÇÃO DE DEPÓSITOS ESPECIAIS	10.712,96
	1321.02.0.0.00	REMUNERAÇÃO DE DEPÓSITOS ESPECIAIS	10.712,96
15	1321.02.0.1.00	REMUNERAÇÃO DE DEPÓSITOS ESPECIAIS - PRINCIPAL	10.712,96
15	1321.02.0.1.03	REMUNERAÇÃO DE DEPÓSITOS ESPECIAIS - FMAS	10.712,96
	1700.00.0.0.00	TRANSFERÊNCIAS CORRENTES	993.644,26
	1710.00.0.0.00	TRANSFERÊNCIAS DA UNIÃO E DE SUAS ENTIDADES	993.644,26
	1716.00.0.0.00	TRANSFERÊNCIAS DE RECURSOS DO FUNDO NACIONAL DE ASSISTÊNCIA	743.644,26
	1716.50.0.0.00	TRANSFERÊNCIAS DE RECURSOS DO FUNDO NACIONAL DE ASSISTÊNCIA	743.644,26
	1716.50.0.0.00	TRANSFERÊNCIAS DE RECURSOS DO FUNDO NACIONAL DE ASSISTÊNCIA	743.644,26
80	1716.50.0.1.00	TRANSFERÊNCIAS DE RECURSOS DO FUNDO NACIONAL DE ASSISTÊNCIA	743.644,26
80	1716.50.0.1.01	TRANSF. DE RECURSOS FNAS - PRIMEIRA INFÂNCIA	74.989,20
55	1716.50.0.1.03	TRANSF. DE RECURSOS FNAS - MSE	33.258,78
81	1716.50.0.1.04	TRANSF DE RECURSOS FNAS - MEDIA COMPLEXIDADE	21.736,00
49	1716.50.0.1.05	TRANSF. DE RECURSOS FNAS - SCFV	14.224,74
53	1716.50.0.1.06	TRANSF. DE RECURSOS FNAS - EQUIPE VOLANTE	58.687,19
83	1716.50.0.1.07	TRANSF. DE RECURSOS FNAS - PISO BASICO FIXO - PAIF	78.249,60
51	1716.50.0.1.08	TRANSF. DE RECURSOS FNAS - IGDBF	85.478,29
47	1716.50.0.1.09	TRANSF. DE RECURSOS FNAS - ACESSUAS	129.271,87
52	1716.50.0.1.11	TRANSF. DE RECURSOS FNAS - IGDSUAS	66.880,00
54	1716.50.0.1.12	TRANSF. DE RECURSOS FNAS - IGD - M	56.430,00
48	1716.50.0.1.13	TRANSF. DE RECURSOS FNAS - CRAS	12.498,20
50	1716.50.0.1.14	TRANSF. DE RECURSOS FNAS - CREAS	27.169,99
84	1716.50.0.1.15	TRANSF. DE RECURSOS FNAS - ENFRENT. DA VIOL. CONTRA MULHER	84.770,40
	1719.00.0.0.00	OUTRAS TRANSFERÊNCIAS DE RECURSOS DA UNIÃO E DE SUAS ENTIDAD	250.000,00
	1719.99.0.0.00	OUTRAS TRANSFERÊNCIAS DE RECURSOS DA UNIÃO E DE SUAS ENTIDAD	250.000,00
	1719.99.0.0.00	OUTRAS TRANSFERÊNCIAS DE RECURSOS DA UNIÃO E DE SUAS ENTIDAD	250.000,00
115	1719.99.0.1.00	OUTRAS TRANSFERÊNCIAS DE RECURSOS DA UNIÃO E DE SUAS ENTIDAD	250.000,00
115	1719.99.0.1.02	OUTRAS TRANSFERÊNCIAS DE RECURSOS DA UNIÃO - FNAS - COVID 19	250.000,00
	2000.00.0.0.00	RECEITAS DE CAPITAL	906.825,92
	2400.00.0.0.00	TRANSFERÊNCIAS DE CAPITAL	906.825,92
	2410.00.0.0.00	TRANSFERÊNCIAS DA UNIÃO E DE SUAS ENTIDADES	906.825,92
	2413.00.0.0.00	TRANSFERÊNCIAS DE RECURSOS DO FUNDO NACIONAL DE ASSISTÊNCIA	906.825,92
	2413.50.0.0.00	TRANSFERÊNCIAS DE RECURSOS DO FUNDO NACIONAL DE ASSISTÊNCIA	906.825,92
	2413.50.0.0.00	TRANSFERÊNCIAS DE RECURSOS DO FUNDO NACIONAL DE ASSISTÊNCIA	906.825,92
76	2413.50.0.1.00	TRANSFERÊNCIAS DE RECURSOS DO FUNDO NACIONAL DE ASSISTÊNCIA	906.825,92
76	2413.50.0.1.01	TRANSF. DE RECURSOS FNAS - CONVÊNIOS	906.825,92

**PREFEITURA MUNICIPAL DE BONFIM**

RUA RODRIGO JOSÉ DA SILVA, 37

04.056.214/0001-30

Exercício: 2022

COMPARATIVO DA RECEITA ORÇADA COM ARRECADADA

Page 6

Lei: 371, Data: 28/12/2021

FICHA	CODIGO	ESPECIFICAÇÃO	ORÇADA
05		MDE - MANUTENÇÃO E DESENVOLVIMENTO DO ENSINO	4.400.193,28
	1000.00.0.0.00	RECEITAS CORRENTES	2.304.713,28
	1300.00.0.0.00	RECEITA PATRIMONIAL	17.069,69
	1320.00.0.0.00	VALORES MOBILIÁRIOS	17.069,69
	1321.00.0.0.00	JUROS E CORREÇÕES MONETÁRIAS	17.069,69
	1321.02.0.0.00	REMUNERAÇÃO DE DEPÓSITOS ESPECIAIS	17.069,69
	1321.02.0.0.00	REMUNERAÇÃO DE DEPÓSITOS ESPECIAIS	17.069,69
17	1321.02.0.1.00	REMUNERAÇÃO DE DEPÓSITOS ESPECIAIS - PRINCIPAL	17.069,69
17	1321.02.0.1.05	REMUNERAÇÃO DE DEPÓSITOS ESPECIAIS - MDE	17.069,69
	1700.00.0.0.00	TRANSFERÊNCIAS CORRENTES	2.287.643,59
	1710.00.0.0.00	TRANSFERÊNCIAS DA UNIÃO E DE SUAS ENTIDADES	2.287.643,59
	1714.00.0.0.00	TRANSFERÊNCIAS DE RECURSOS DO FUNDO NACIONAL DO DESENVOLVIME	1.236.608,17
	1714.50.0.0.00	TRANSFERÊNCIAS DO SALÁRIO-EDUCAÇÃO	580.481,60
	1714.50.0.0.00	TRANSFERÊNCIAS DO SALÁRIO-EDUCAÇÃO	580.481,60
40	1714.50.0.1.00	TRANSFERÊNCIAS DO SALÁRIO-EDUCAÇÃO - PRINCIPAL	580.481,60
40	1714.50.0.1.01	TRANSFERÊNCIAS DO SALÁRIO-EDUCAÇÃO - QSE	580.481,60
	1714.51.0.0.00	TRANSFERÊNCIAS DIRETAS DO FNDE REFERENTES AO PROGRAMA DINHEI	8.694,40
	1714.51.0.0.00	TRANSFERÊNCIAS DIRETAS DO FNDE REFERENTES AO PROGRAMA DINHEI	8.694,40
41	1714.51.0.1.00	TRANSFERÊNCIAS DIRETAS DO FNDE REFERENTES AO PROGRAMA DINHEI	8.694,40
41	1714.51.0.1.01	TRANSFERÊNCIAS DIRETAS DO FNDE PROGRAMA - PPDE	8.694,40
	1714.52.0.0.00	TRANSFERÊNCIAS REFERENTES AO PROGRAMA NACIONAL DE ALIMENTAÇÃO	315.891,20
	1714.52.0.0.00	TRANSFERÊNCIAS REFERENTES AO PROGRAMA NACIONAL DE ALIMENTAÇÃO	315.891,20
42	1714.52.0.1.00	TRANSFERÊNCIAS REFERENTES AO PROGRAMA NACIONAL DE ALIMENTAÇÃO	315.891,20
42	1714.52.0.1.01	TRANSFERÊNCIAS REFERENTES PROGRAMA NACIONAL - PNAE	315.891,20
	1714.53.0.0.00	TRANSFERÊNCIAS REFERENTES AO PROGRAMA NACIONAL DE APOIO AO T	309.804,97
	1714.53.0.0.00	TRANSFERÊNCIAS REFERENTES AO PROGRAMA NACIONAL DE APOIO AO T	309.804,97
43	1714.53.0.1.00	TRANSFERÊNCIAS REFERENTES AO PROGRAMA NACIONAL DE APOIO AO T	309.804,97
43	1714.53.0.1.01	TRANSFERÊNCIAS REFERENTES PROGRAMA - PNATE	309.804,97
	1714.99.0.0.00	OUTRAS TRANSFERÊNCIAS DIRETAS DO FUNDO NACIONAL DO DESENVOLV	21.736,00
	1714.99.0.0.00	OUTRAS TRANSFERÊNCIAS DIRETAS DO FUNDO NACIONAL DO DESENVOLV	21.736,00
44	1714.99.0.1.00	OUTRAS TRANSFERÊNCIAS DIRETAS DO FUNDO NACIONAL DO DESENVOLV	21.736,00
44	1714.99.0.1.01	OUTRAS TRANSFERÊNCIAS DIRETAS DO FUNDO FNDE	21.736,00
	1717.00.0.0.00	TRANSFERÊNCIAS DE CONVÊNIO DA UNIÃO E DE SUAS ENTIDADES	1.051.035,42
	1717.51.0.0.00	TRANSFERÊNCIAS DE CONVÊNIO DA UNIÃO DESTINADAS A PROGRAMAS	1.051.035,42
	1717.51.0.0.00	TRANSFERÊNCIAS DE CONVÊNIO DA UNIÃO DESTINADAS A PROGRAMAS	1.051.035,42
114	1717.51.0.1.00	TRANSFERÊNCIAS DE CONVÊNIO DA UNIÃO DESTINADAS A PROGRAMAS	1.051.035,42
114	1717.51.0.1.01	TRANSFERÊNCIAS DE CONVÊNIO DA UNIÃO - MDE	1.051.035,42
	2000.00.0.0.00	RECEITAS DE CAPITAL	2.095.480,00
	2400.00.0.0.00	TRANSFERÊNCIAS DE CAPITAL	2.095.480,00
	2410.00.0.0.00	TRANSFERÊNCIAS DA UNIÃO E DE SUAS ENTIDADES	2.095.480,00
	2412.00.0.0.00	TRANSFERÊNCIAS DE RECURSOS DO FUNDO NACIONAL DO DESENVOLVIME	1.552.080,00

**PREFEITURA MUNICIPAL DE BONFIM**

RUA RODRIGO JOSÉ DA SILVA, 37

04.056.214/0001-30

Exercício: 2022

COMPARATIVO DA RECEITA ORÇADA COM ARRECADADA

Page 7

Lei: 371, Data: 28/12/2021

FICHA	CODIGO	ESPECIFICAÇÃO	ORÇADA
05		MDE - MANUTENÇÃO E DESENVOLVIMENTO DO ENSINO	4.400.193,28
	2000.00.0.0.00	RECEITAS DE CAPITAL	2.095.480,00
	2400.00.0.0.00	TRANSFERÊNCIAS DE CAPITAL	2.095.480,00
	2410.00.0.0.00	TRANSFERÊNCIAS DA UNIÃO E DE SUAS ENTIDADES	2.095.480,00
	2412.50.0.0.00	TRANSFERÊNCIAS DE RECURSOS DESTINADOS A PROGRAMAS DE EDUCAÇÃO	1.552.080,00
	2412.50.1.0.00	TRANSFERÊNCIAS PARA O PROGRAMA DE APOIO AO TRANSPORTE ESCOLA	1.552.080,00
73	2412.50.1.1.00	TRANSFERÊNCIAS PARA O PROGRAMA DE APOIO AO TRANSPORTE ESCOLA	1.552.080,00
73	2412.50.1.1.01	TRANSF. PARA O PROG. DE APOIO AO TRANSPORTE ESCOLA - PAR	1.552.080,00
	2414.00.0.0.00	TRANSFERÊNCIAS DE CONVÊNIOS DA UNIÃO E DE SUAS ENTIDADES	543.400,00
	2414.99.0.0.00	OUTRAS TRANSFERÊNCIAS DE CONVÊNIOS DA UNIÃO E DE SUAS ENTIDA	543.400,00
	2414.99.0.0.00	OUTRAS TRANSFERÊNCIAS DE CONVÊNIOS DA UNIÃO E DE SUAS ENTIDA	543.400,00
126	2414.99.0.1.00	OUTRAS TRANSFERÊNCIAS DE CONVÊNIOS DA UNIÃO E DE SUAS ENTIDA	543.400,00
126	2414.99.0.1.02	OUTRAS TRANSFERÊNCIAS DE CONVÊNIOS DA UNIÃO - DESPORTO	543.400,00
06		FMS - FUNDO MUNICIPAL DE SAÚDE	10.165.627,80
	1000.00.0.0.00	RECEITAS CORRENTES	6.235.555,82
	1300.00.0.0.00	RECEITA PATRIMONIAL	31.294,43
	1320.00.0.0.00	VALORES MOBILIÁRIOS	31.294,43
	1321.00.0.0.00	JUROS E CORREÇÕES MONETÁRIAS	31.294,43
	1321.02.0.0.00	REMUNERAÇÃO DE DEPÓSITOS ESPECIAIS	31.294,43
	1321.02.0.0.00	REMUNERAÇÃO DE DEPÓSITOS ESPECIAIS	31.294,43
14	1321.02.0.1.00	REMUNERAÇÃO DE DEPÓSITOS ESPECIAIS - PRINCIPAL	31.294,43
14	1321.02.0.1.02	REMUNERAÇÃO DE DEPÓSITOS ESPECIAIS - FMS	31.294,43
	1700.00.0.0.00	TRANSFERÊNCIAS CORRENTES	6.189.261,39
	1710.00.0.0.00	TRANSFERÊNCIAS DA UNIÃO E DE SUAS ENTIDADES	5.946.552,31
	1713.00.0.0.00	TRANSFERÊNCIAS DE RECURSOS DO SISTEMA ÚNICO DE SAÚDE – SUS	5.946.552,31
	1713.50.0.0.00	TRANSFERÊNCIAS DE RECURSOS DO SISTEMA ÚNICO DE SAÚDE – SUS –	5.893.080,31
	1713.50.1.0.00	TRANSFERÊNCIAS DE RECURSOS DO BLOCO DE MANUTENÇÃO DAS AÇÕES	4.717.543,86
117	1713.50.1.1.00	TRANSFERÊNCIAS DE RECURSOS DO BLOCO DE MANUTENÇÃO DAS AÇÕES	4.717.543,86
117	1713.50.1.1.01	TRANSF. RECURSOS DO FNS - AGENTE COMUNITARIO - ACS	507.535,60
112	1713.50.1.1.02	TRANSF. RECURSOS DO FNS - DO POLO DE ACADEMIA	37.620,00
28	1713.50.1.1.05	TRANSF. RECURSOS DO FNS - CAP.PONDERADA - APS	2.162.023,67
122	1713.50.1.1.06	TRANSF. RECURSOS DO FNS - APS - DESEMPENHO	245.216,89
113	1713.50.1.1.07	TRANSF. RECURSOS FNS APS - PER CAPITA DE TRANSIÇÃO	43.304,80
30	1713.50.1.1.08	TRANSF. RECURSOS DO FNS - INCENTIVO AÇÕES ESTRATÉGICAS	393.438,90
27	1713.50.1.1.09	TRANSF. RECURSOS DO FNS - INCREMENTO TEMPORÁRIO	1.328.404,00
	1713.50.2.0.00	TRANSFERÊNCIAS DE RECURSOS DO BLOCO DE MANUTENÇÃO DAS AÇÕES	496.206,15
62	1713.50.2.1.00	TRANSFERÊNCIAS DE RECURSOS DO BLOCO DE MANUTENÇÃO DAS AÇÕES	496.206,15
62	1713.50.2.1.01	TRANSF. RECURSOS DO FNS - PROCEDIMENTO MAC	369.512,00
118	1713.50.2.1.02	TRANSFERÊNCIAS DE RECURSOS DO FNS SAMU - 192	126.694,15
	1713.50.3.0.00	TRANSFERÊNCIAS DE RECURSOS DO BLOCO DE MANUTENÇÃO DAS AÇÕES	486.642,58

**PREFEITURA MUNICIPAL DE BONFIM**

RUA RODRIGO JOSÉ DA SILVA, 37

04.056.214/0001-30

Exercício: 2022

COMPARATIVO DA RECEITA ORÇADA COM ARRECADADA

Page 8

Lei: 371, Data: 28/12/2021

FICHA	CODIGO	ESPECIFICAÇÃO	ORÇADA
06		FMS - FUNDO MUNICIPAL DE SAÚDE	10.165.627,80
	1000.00.0.0.00	RECEITAS CORRENTES	6.235.555,82
	1700.00.0.0.0.00	TRANSFERÊNCIAS CORRENTES	6.189.261,39
	1710.00.0.0.0.00	TRANSFERÊNCIAS DA UNIÃO E DE SUAS ENTIDADES	5.946.552,31
120	1713.50.3.1.00	TRANSFERÊNCIAS DE RECURSOS DO BLOCO DE MANUTENÇÃO DAS AÇÕES	486.642,58
120	1713.50.3.1.01	TRANSF. RECURSOS FNS - AGENTES COMBATE ENDEMIAS - ACE	189.299,91
121	1713.50.3.1.02	TRANSF. RECURSOS DO FNS - VIGILÂNCIA SAÚDE DIVERSAS	244.019,92
116	1713.50.3.1.03	TRANSF. RECURSOS DO FNS - VIGILÂNCIA SANITÁRIA	53.322,75
	1713.50.4.0.0.00	TRANSFERÊNCIAS DE RECURSOS DO BLOCO DE MANUTENÇÃO DAS AÇÕES	65.208,00
119	1713.50.4.1.00	TRANSFERÊNCIAS DE RECURSOS DO BLOCO DE MANUTENÇÃO DAS AÇÕES	65.208,00
119	1713.50.4.1.01	TRANSF. DE RECURSOS DO FNS - FARMÁCIA BÁSICA	65.208,00
	1713.50.9.0.0.00	TRANSFERÊNCIAS DE RECURSOS DO BLOCO DE MANUTENÇÃO DAS AÇÕES	127.479,72
110	1713.50.9.1.00	TRANSFERÊNCIAS DE RECURSOS DO BLOCO DE MANUTENÇÃO DAS AÇÕES	127.479,72
110	1713.50.9.1.01	TRANSF. DE RECURSOS DO FNS CORONAVÍRUS - COVID -19	127.479,72
	1713.99.0.0.0.00	OUTRAS TRANSFERÊNCIAS DE RECURSOS DO SISTEMA ÚNICO DE SAÚDE	53.472,00
	1713.99.0.0.0.00	OUTRAS TRANSFERÊNCIAS DE RECURSOS DO SISTEMA ÚNICO DE SAÚDE	53.472,00
125	1713.99.0.1.00	OUTRAS TRANSFERÊNCIAS DE RECURSOS DO SISTEMA ÚNICO DE SAÚDE	53.472,00
125	1713.99.0.1.01	OUTRAS TRANSF. DE RECURSOS DO SISTEMA ÚNICO DE SAÚDE	53.472,00
	1720.00.0.0.0.00	TRANSFERÊNCIAS DOS ESTADOS E DO DISTRITO FEDERAL E DE SUAS E	242.709,08
	1723.00.0.0.0.00	TRANSFERÊNCIAS DE RECURSOS DO SISTEMA ÚNICO DE SAÚDE – SUS	242.709,08
	1723.50.0.0.0.00	TRANSFERÊNCIAS DE RECURSOS DO SISTEMA ÚNICO DE SAÚDE – SUS	242.709,08
	1723.50.0.0.0.00	TRANSFERÊNCIAS DE RECURSOS DO SISTEMA ÚNICO DE SAÚDE – SUS	242.709,08
60	1723.50.0.1.00	TRANSFERÊNCIAS DE RECURSOS DO SISTEMA ÚNICO DE SAÚDE – SUS -	242.709,08
60	1723.50.0.1.01	TRANSFERÊNCIAS DE REC. DA SAÚDE – SAMU ESTADO	219.033,23
123	1723.50.0.1.02	TRANSF. DE REC. DA SAÚDE – FARMÁCIA BÁSICA ESTADO	23.675,85
	1900.00.0.0.0.00	OUTRAS RECEITAS CORRENTES	15.000,00
	1920.00.0.0.0.00	INDENIZAÇÕES, RESTITUIÇÕES E RESSARCIMENTOS	15.000,00
	1922.00.0.0.0.00	RESTITUIÇÕES	15.000,00
	1922.99.0.0.0.00	OUTRAS RESTITUIÇÕES	15.000,00
	1922.99.0.0.0.00	OUTRAS RESTITUIÇÕES	15.000,00
98	1922.99.0.1.00	OUTRAS RESTITUIÇÕES - PRINCIPAL	15.000,00
98	1922.99.0.1.00	OUTRAS RESTITUIÇÕES - PRINCIPAL	0,00
86	1922.99.0.1.01	OUTRAS RESTITUIÇÕES - PRINCIPAL RETONO FOPAG	15.000,00
	2000.00.0.0.0.00	RECEITAS DE CAPITAL	3.930.071,98
	2400.00.0.0.0.00	TRANSFERÊNCIAS DE CAPITAL	3.930.071,98
	2410.00.0.0.0.00	TRANSFERÊNCIAS DA UNIÃO E DE SUAS ENTIDADES	3.930.071,98
	2411.00.0.0.0.00	TRANSFERÊNCIAS DE RECURSOS DO SISTEMA ÚNICO DE SAÚDE - SUS	3.930.071,98
	2411.50.0.0.0.00	TRANSFERÊNCIAS DE RECURSOS DO SISTEMA ÚNICO DE SAÚDE – SUS –	2.695.593,82
	2411.50.1.0.0.00	TRANSFERÊNCIAS DE RECURSOS DO BLOCO DE MANUTENÇÃO DAS AÇÕES	2.297.549,54
69	2411.50.1.1.00	TRANSFERÊNCIAS DE RECURSOS DO BLOCO DE MANUTENÇÃO DAS AÇÕES	2.297.549,54
69	2411.50.1.1.01	TRANSF. RECURSOS DO FNS ESTRUT. REDE SERV. ATENÇÃO BASICA	2.297.549,54

**PREFEITURA MUNICIPAL DE BONFIM**

RUA RODRIGO JOSÉ DA SILVA, 37

04.056.214/0001-30

Exercício: 2022

COMPARATIVO DA RECEITA ORÇADA COM ARRECADADA

Page 9

Lei: 371, Data: 28/12/2021

FICHA	CODIGO	ESPECIFICAÇÃO	ORÇADA
06		FMS - FUNDO MUNICIPAL DE SAÚDE	10.165.627,80
	2000.00.0.0.00	RECEITAS DE CAPITAL	3.930.071,98
	2400.00.0.0.00	TRANSFERÊNCIAS DE CAPITAL	3.930.071,98
	2410.00.0.0.00	TRANSFERÊNCIAS DA UNIÃO E DE SUAS ENTIDADES	3.930.071,98
	2411.50.9.0.00	TRANSFERÊNCIAS DE RECURSOS DO BLOCO DE MANUTENÇÃO DAS AÇÕES	398.044,28
111	2411.50.9.1.00	TRANSFERÊNCIAS DE RECURSOS DO BLOCO DE MANUTENÇÃO DAS AÇÕES	398.044,28
111	2411.50.9.1.01	TRANSF. DE RECURSOS DO FNS CORONAVÍRUS - COVID 19	398.044,28
	2411.51.0.0.00	TRANSFERÊNCIAS DE RECURSOS DO SISTEMA ÚNICO DE SAÚDE – SUS -	1.234.478,16
	2411.51.1.0.00	TRANSFERÊNCIAS DE RECURSOS DO BLOCO DE ESTRUTURAÇÃO DA REDE	1.083.412,96
124	2411.51.1.1.00	TRANSFERÊNCIAS DE RECURSOS DO BLOCO DE ESTRUTURAÇÃO DA REDE	1.083.412,96
124	2411.51.1.1.01	TRANSF. DE REC. DO BLOCO DE ESTRUTURAÇÃO DA REDE - CONVÊNIO	1.083.412,96
	2411.51.2.0.00	TRANSFERÊNCIAS DE RECURSOS DO BLOCO DE ESTRUTURAÇÃO DA REDE	151.065,20
71	2411.51.2.1.00	TRANSFERÊNCIAS DE RECURSOS DO BLOCO DE ESTRUTURAÇÃO DA REDE	151.065,20
71	2411.51.2.1.01	TRANSF DE RECURSOS DO FNS DE ESTRUTURAÇÃO REDE ESPECIALIZADA	151.065,20
08		FUNDO MUNICIPAL DO MEIO AMBIENTE	317.775,43
	1000.00.0.0.00	RECEITAS CORRENTES	317.775,43
	1100.00.0.0.00	IMPOSTOS, TAXAS E CONTRIBUIÇÕES DE MELHORIA	307.553,53
	1120.00.0.0.00	TAXAS	307.553,53
	1121.00.0.0.00	TAXAS PELO EXERCÍCIO DO PODER DE POLÍCIA	307.553,53
	1121.04.0.0.00	TAXA DE CONTROLE E FISCALIZAÇÃO AMBIENTAL	307.553,53
	1121.04.0.0.00	TAXA DE CONTROLE E FISCALIZAÇÃO AMBIENTAL	307.553,53
8	1121.04.0.1.00	TAXA DE CONTROLE E FISCALIZAÇÃO AMBIENTAL - PRINCIPAL	307.553,53
8	1121.04.0.1.01	TAXA DE CONT. E FISCAL. AMBIENTAL SIMPLIFICADA	44.534,73
9	1121.04.0.1.02	TAXA DE CONT. E FISCAL. AMBIENTAL - LICENÇA PREVIA - LP	78.032,23
11	1121.04.0.1.03	TAXA CONT. FISCAL. AMBIENTAL - LINC. DE IMPLANTAÇÃO - LI	62.019,00
10	1121.04.0.1.04	TAXA DE CONT. E FISCAL. AMBIENTAL - LICENÇA OPERAÇÃO	54.272,49
66	1121.04.0.1.05	TAXA DE CONT. E FISCAL. AMBIENTAL - USO DE SOLO	68.695,08
	1300.00.0.0.00	RECEITA PATRIMONIAL	10.221,90
	1320.00.0.0.00	VALORES MOBILIÁRIOS	10.221,90
	1321.00.0.0.00	JUROS E CORREÇÕES MONETÁRIAS	10.221,90
	1321.02.0.0.00	REMUNERAÇÃO DE DEPÓSITOS ESPECIAIS	10.221,90
	1321.02.0.0.00	REMUNERAÇÃO DE DEPÓSITOS ESPECIAIS	10.221,90
18	1321.02.0.1.00	REMUNERAÇÃO DE DEPÓSITOS ESPECIAIS - PRINCIPAL	10.221,90
18	1321.02.0.1.06	REMUNERAÇÃO DE DEPÓSITOS ESPECIAIS - MEIO AMBIENTE	10.221,90
TOTAL			68.335.452,01



PREFEITURA MUNICIPAL DE BONFIM

RUA RODRIGO JOSÉ DA SILVA, 37 - CNPJ:04.056.214/0001-30

Orçamento Programa - Exercício de 2022

ANÁLISE DA DESPESA EM PORCENTAGEM

Quadro 22

Page 1

Lei: 371, Data: 28/12/2021

Código	Especificação	Elemento	Modalidade	Grupo	Categoria Econômica
3.0.00.00	DESPESAS CORRENTES	0	0	0	58,1658
3.1.00.00	PESSOAL E ENCARGOS SOCIAIS	0	0	29,9599	0
3.1.90.00	APLICAÇÕES DIRETAS	0	29,9599	0	0
3.1.90.04	CONTRATAÇÃO POR TEMPO DETERMINADO	6,8219	0	0	0
3.1.90.11	VENCIMENTOS E VANTAGENS FIXAS - PESSOAL CIVIL	17,7083	0	0	0
3.1.90.13	OBRIGAÇÕES PATRONAIS	5,1314	0	0	0
3.1.90.92	DESPESAS DE EXERCÍCIOS ANTERIORES	0,0654	0	0	0
3.1.90.94	INDENIZAÇÕES E RESTITUIÇÕES TRABALHISTAS	0,2328	0	0	0
3.3.00.00	OUTRAS DESPESAS CORRENTES	0	0	28,2059	0
3.3.90.00	APLICAÇÕES DIRETAS	0	28,2059	0	0
3.3.90.04	CONTRATAÇÃO POR TEMPO DETERMINADO	0,001	0	0	0
3.3.90.14	DIÁRIAS - CIVIL	1,4186	0	0	0
3.3.90.30	MATERIAL DE CONSUMO	11,1189	0	0	0
3.3.90.31	PREMIAÇÕES CULTURAIS, ARTÍSTICAS, CIENTÍFICAS, DESPORTIVAS	0,1623	0	0	0
3.3.90.32	MATERIAL, BEM OU SERVIÇO PARA DISTRIBUIÇÃO GRATUITA	0,8833	0	0	0
3.3.90.33	PASSAGENS E DESPESAS COM LOCOMOÇÃO	0,1463	0	0	0
3.3.90.35	SERVIÇOS DE CONSULTORIA	0,6323	0	0	0
3.3.90.36	OUTROS SERVIÇOS DE TERCEIROS - PESSOA FÍSICA	1,2659	0	0	0
3.3.90.39	OUTROS SERVIÇOS DE TERCEIROS - PESSOA JURÍDICA	10,8054	0	0	0
3.3.90.46	AUXÍLIO ALIMENTAÇÃO	0,0945	0	0	0
3.3.90.47	OBRIGAÇÕES TRIBUTÁRIAS E CONTRIBUTIVAS	0,0298	0	0	0
3.3.90.48	OUTROS AUXÍLIOS FINANCEIROS A PESSOA FÍSICA	0,0246	0	0	0
3.3.90.91	SENTENÇAS JUDICIAIS	0,0235	0	0	0
3.3.90.92	DESPESAS DE EXERCÍCIOS ANTERIORES	0,0665	0	0	0
3.3.90.93	INDENIZAÇÕES E RESTITUIÇÕES	1,533	0	0	0
4.0.00.00	DESPESAS DE CAPITAL	0	0	0	40,459
4.4.00.00	INVESTIMENTOS	0	0	39,22	0
4.4.90.00	APLICAÇÕES DIRETAS	0	39,22	0	0
4.4.90.47	OBRIGAÇÕES TRIBUTÁRIAS E CONTRIBUTIVAS	0,2927	0	0	0
4.4.90.51	OBRAS E INSTALAÇÕES	33,496	0	0	0
4.4.90.52	EQUIPAMENTOS E MATERIAL PERMANENTE	5,4313	0	0	0
4.6.00.00	AMORTIZAÇÃO DA DÍVIDA	0	0	1,239	0
4.6.90.00	APLICAÇÕES DIRETAS	0	1,239	0	0
4.6.90.71	PRINCIPAL DA DÍVIDA CONTRATUAL RESGATADA	1,239	0	0	0
9.0.00.00	RESERVA DE CONTINGÊNCIA	0	0	0	1,3752
9.9.00.00	RESERVA DE CONTINGÊNCIA	0	0	1,3752	0
9.9.99.00	Reserva de Contingência	0	1,3752	0	0
9.9.99.99	RESERVA DE CONTINGÊNCIA	1,3752	0	0	0



PREFEITURA MUNICIPAL DE BONFIM

RUA RODRIGO JOSÉ DA SILVA, 37 - CNPJ:04.056.214/0001-30

Orçamento Programa - Exercício de 2022

ANÁLISE DA DESPESA EM PORCENTAGEM

Quadro 22

Page 2

Lei: 371, Data: 28/12/2021

Código	Especificação	Elemento	Modalidade	Grupo	Categoria Econômica
TOTAL					100,00

CARLOS ALBERTO
ARAUJO DE
SOUSA:08215600425

Assinado de forma digital por
CARLOS ALBERTO ARAUJO DE
SOUSA:08215600425
Dados: 2021.12.28 14:18:18
-04'00'

CARLOS ALBERTO ARAÚJO DE SOUSA
SEC. MUN. DE FINANÇAS
082.156.004-25

GLADYS MATILDE
BUENO
BRASIL:02784670244

Assinado de forma digital por
GLADYS MATILDE BUENO
BRASIL:02784670244
Dados: 2021.12.28 14:47:46
-04'00'

GLADYS M. BUENO BRASIL
CONTADORA
027.846.702-44

JONER
CHAGAS:5992873
5034

Assinado de forma digital por
JONER CHAGAS:59928735034
Dados: 2021.12.28 14:18:51
-04'00'

JONER CHAGAS
PREFEITO MUNICIPAL
599.287.350-34

**PREFEITURA MUNICIPAL DE BONFIM**

RUA RODRIGO JOSÉ DA SILVA, 37 - CNPJ:04.056.214/0001-30

Orçamento Programa - Exercício de 2022

Page 3

QUADRO AUXILIAR DE DETALHAMENTO DA DESPESA

Lei: 371, Data: 28/12/2021

PODER	02	PODER EXECUTIVO
ORGÃO	02	GABINETE DO PREFEITO
UNIDADE	02	PROCURADORIA MUNICIPAL

Aplicacao Programada	Proj/Ativ	Finalidade	Categoria	Detalhada	TotalGrupo	Total Categ.	Total Func.
		F.R. - C.A.					
Acompanhamento das Ações Juridico Administrativo	04.122.0200.2071.0000						70.425,90
3	DESPESAS CORREN					70.425,90	
3	OUTRAS DESPESAS CORRENTES				70.425,90		
	DIÁRIAS - CIVIL		3.3.90.14.00	7.112,37			
	MATERIAL DE CONSUMO		3.3.90.30.00	21.337,11			
	OUTROS SERVIÇOS DE TERCEIROS - PESSOA FÍSICA		3.3.90.36.00	7.112,37			
	OUTROS SERVIÇOS DE TERCEIROS - PESSOA JURÍDICA		3.3.90.39.00	18.778,14			
	SENTENÇAS JUDICIAIS		3.3.90.91.00	16.085,91			
TOTAL							70.425,90

**PREFEITURA MUNICIPAL DE BONFIM**

RUA RODRIGO JOSÉ DA SILVA, 37 - CNPJ:04.056.214/0001-30

Orçamento Programa - Exercício de 2022

Page 6

QUADRO AUXILIAR DE DETALHAMENTO DA DESPESA

Lei: 371, Data: 28/12/2021

PODER	02	PODER EXECUTIVO
ORGÃO	03	FUNDO DE ENSINO FUNDAMENTAL - FUNDEB
UNIDADE	00	FUNDO DE ENSINO BASICO - FUNDEB 70%

Aplicacao Programada	Proj/Ativ	Finalidade	Categoria	Detalhada	TotalGrupo	Total Categ.	Total Func.
F.R. - C.A.							
Manutenção das Despesas de 70% do FUNDEB MAGISTÉRIO	12.361.1003.2025.0000						5.630.630,07
3	DESPESAS CORREN					5.630.630,07	
1	PESSOAL E ENCARGOS SOCIAIS				5.630.630,07		
	VENCIMENTOS E VANTAGENS FIXAS - PESSOAL CIVIL		3.1.90.11.00	4.050.483,53			
	OBRIGAÇÕES PATRONAIS		3.1.90.13.00	1.580.146,54			
Manutenção das Despesas 70% do FUNDEB APOIO	12.361.1003.2026.0000						3.224.058,66
3	DESPESAS CORREN					3.224.058,66	
1	PESSOAL E ENCARGOS SOCIAIS				1.817.788,05		
	VENCIMENTOS E VANTAGENS FIXAS - PESSOAL CIVIL		3.1.90.11.00	1.515.209,56			
	OBRIGAÇÕES PATRONAIS		3.1.90.13.00	302.578,49			
3	OUTRAS DESPESAS CORRENTES				1.406.270,61		
	MATERIAL DE CONSUMO		3.3.90.30.00	736.122,66			
	OUTROS SERVIÇOS DE TERCEIROS - PESSOA JURÍDICA		3.3.90.39.00	670.147,95			
Manutenção das Despesas de 70% do FUNDEB MAGISTÉRIO	12.365.1003.2025.0000						2.484.274,04
3	DESPESAS CORREN					2.484.274,04	
1	PESSOAL E ENCARGOS SOCIAIS				2.484.274,04		
	VENCIMENTOS E VANTAGENS FIXAS - PESSOAL CIVIL		3.1.90.11.00	882.457,86			
	VENCIMENTOS E VANTAGENS FIXAS - PESSOAL CIVIL		3.1.90.11.00	1.085.968,54			
	OBRIGAÇÕES PATRONAIS		3.1.90.13.00	276.215,57			
	OBRIGAÇÕES PATRONAIS		3.1.90.13.00	239.632,07			
Manutenção das Despesas 70% do FUNDEB APOIO	12.365.1003.2026.0000						700.000,00
3	DESPESAS CORREN					700.000,00	
1	PESSOAL E ENCARGOS SOCIAIS				700.000,00		
	VENCIMENTOS E VANTAGENS FIXAS - PESSOAL CIVIL		3.1.90.11.00	700.000,00			
TOTAL							12.038.962,77

**PREFEITURA MUNICIPAL DE BONFIM**

RUA RODRIGO JOSÉ DA SILVA, 37 - CNPJ:04.056.214/0001-30

Orçamento Programa - Exercício de 2022

Page 8

QUADRO AUXILIAR DE DETALHAMENTO DA DESPESA

Lei: 371, Data: 28/12/2021

PODER	02	PODER EXECUTIVO
ORGÃO	04	FUNDO NACIONAL DE ASSISTÊNCIA SOCIAL - FMAS
UNIDADE	00	FUNDO MUNICIPAL DE ASSISTÊNCIA SOCIAL FMAS

Aplicacao Programada	Proj/Ativ	Finalidade	Categoria	Detalhada	TotalGrupo	Total Categ.	Total Func.
		F.R. - C.A.					
Promoção do Acesso ao Mundo do Trabalho (Acessuas Trabalho)	08.243.0804.2120.0000						129.271,87
3	DESPESAS CORREN					129.271,87	
3	OUTRAS DESPESAS CORRENTES				129.271,87		
	MATERIAL DE CONSUMO		3.3.90.30.00	71.260,46			
	OUTROS SERVIÇOS DE TERCEIROS - PESSOA JURÍDICA		3.3.90.39.00	58.011,41			
Serviço de Convivência e Fortalecimento de Vínculo - SCFV	08.243.0805.2010.0000						24.937,70
3	DESPESAS CORREN					24.937,70	
1	PESSOAL E ENCARGOS SOCIAIS				4.267,42		
	CONTRATAÇÃO POR TEMPO DETERMINADO		3.1.90.04.00	4.267,42			
3	OUTRAS DESPESAS CORRENTES				20.670,28		
	DIÁRIAS - CIVIL		3.3.90.14.00	1.422,47			
	MATERIAL DE CONSUMO		3.3.90.30.00	2.844,95			
	Material, Bem ou Serviço para Distribuição Gratuita		3.3.90.32.00	10.712,96			
	OUTROS SERVIÇOS DE TERCEIROS - PESSOA FÍSICA		3.3.90.36.00	2.844,95			
	OUTROS SERVIÇOS DE TERCEIROS - PESSOA JURÍDICA		3.3.90.39.00	2.844,95			
Manutenção e Implementação do Cras	08.243.0805.2033.0000						12.498,20
3	DESPESAS CORREN					12.498,20	
1	PESSOAL E ENCARGOS SOCIAIS				3.963,36		
	CONTRATAÇÃO POR TEMPO DETERMINADO		3.1.90.04.00	1.081,58			
	DESPESAS DE EXERCÍCIOS ANTERIORES		3.1.90.92.00	2.881,78			
3	OUTRAS DESPESAS CORRENTES				8.534,84		
	DIÁRIAS - CIVIL		3.3.90.14.00	1.422,47			
	MATERIAL DE CONSUMO		3.3.90.30.00	1.422,47			
	OUTROS SERVIÇOS DE TERCEIROS - PESSOA FÍSICA		3.3.90.36.00	2.844,95			
	OUTROS SERVIÇOS DE TERCEIROS - PESSOA JURÍDICA		3.3.90.39.00	2.844,95			
Programa de Primeira Infância - Criança Feliz	08.243.0806.2018.0000						74.989,20
3	DESPESAS CORREN					74.989,20	
1	PESSOAL E ENCARGOS SOCIAIS				28.449,49		
	CONTRATAÇÃO POR TEMPO DETERMINADO		3.1.90.04.00	28.449,49			
3	OUTRAS DESPESAS CORRENTES				46.539,71		
	DIÁRIAS - CIVIL		3.3.90.14.00	8.755,78			
	MATERIAL DE CONSUMO		3.3.90.30.00	28.449,49			
	OUTROS SERVIÇOS DE TERCEIROS - PESSOA JURÍDICA		3.3.90.39.00	9.334,44			
Programa Erradicação do Trabalho Infantil	08.243.0806.2058.0000						33.258,78
3	DESPESAS CORREN					33.258,78	
1	PESSOAL E ENCARGOS SOCIAIS				18.698,10		
	CONTRATAÇÃO POR TEMPO DETERMINADO		3.1.90.04.00	15.853,15			
	DESPESAS DE EXERCÍCIOS ANTERIORES		3.1.90.92.00	2.844,95			
3	OUTRAS DESPESAS CORRENTES				14.560,68		
	OUTROS SERVIÇOS DE TERCEIROS - PESSOA FÍSICA		3.3.90.36.00	9.957,32			
	OUTROS SERVIÇOS DE TERCEIROS - PESSOA JURÍDICA		3.3.90.39.00	4.603,36			
Manutenção do Programa IGD PBF	08.244.0803.2008.0000						82.109,20
3	DESPESAS CORREN					82.109,20	

**PREFEITURA MUNICIPAL DE BONFIM**

RUA RODRIGO JOSÉ DA SILVA, 37 - CNPJ:04.056.214/0001-30

Orçamento Programa - Exercício de 2022

Page 9

QUADRO AUXILIAR DE DETALHAMENTO DA DESPESA

Lei: 371, Data: 28/12/2021

PODER	02	PODER EXECUTIVO
ORGÃO	04	FUNDO NACIONAL DE ASSISTÊNCIA SOCIAL - FMAS
UNIDADE	00	FUNDO MUNICIPAL DE ASSISTÊNCIA SOCIAL FMAS

Aplicacao Programada	Proj/Ativ	Finalidade	Categoria	Detalhada	TotalGrupo	Total Categ.	Total Func.
		F.R. - C.A.					
Manutenção do Programa IGD PBF	08.244.0803.2008.0000						82.109,20
3	DESPESAS CORREN'					82.109,20	
1	PESSOAL E ENCARGOS SOCIAIS				21.337,11		
	CONTRATAÇÃO POR TEMPO DETERMINADO		3.1.90.04.00	21.337,11			
3	OUTRAS DESPESAS CORRENTES				60.772,09		
	DIÁRIAS - CIVIL		3.3.90.14.00	5.119,82			
	DIÁRIAS - CIVIL		3.3.90.14.00	4.267,42			
	MATERIAL DE CONSUMO		3.3.90.30.00	21.337,11			
	MATERIAL DE CONSUMO		3.3.90.30.00	11.379,79			
	OUTROS SERVIÇOS DE TERCEIROS - PESSOA FÍSICA		3.3.90.36.00	14.224,74			
	OUTROS SERVIÇOS DE TERCEIROS - PESSOA JURÍDICA		3.3.90.39.00	4.443,21			
Fator de Operação do PBF- IGD - M	08.244.0803.2060.0000						56.430,00
3	DESPESAS CORREN'					56.430,00	
1	PESSOAL E ENCARGOS SOCIAIS				21.337,11		
	CONTRATAÇÃO POR TEMPO DETERMINADO		3.1.90.04.00	21.337,11			
3	OUTRAS DESPESAS CORRENTES				35.092,89		
	DIÁRIAS - CIVIL		3.3.90.14.00	5.689,90			
	MATERIAL DE CONSUMO		3.3.90.30.00	14.224,74			
	OUTROS SERVIÇOS DE TERCEIROS - PESSOA FÍSICA		3.3.90.36.00	3.774,74			
	OUTROS SERVIÇOS DE TERCEIROS - PESSOA JURÍDICA		3.3.90.39.00	11.403,51			
Índice de Gestão Descentralizada IGD - SUAS	08.244.0804.2065.0000						66.880,00
3	DESPESAS CORREN'					66.880,00	
1	PESSOAL E ENCARGOS SOCIAIS				21.337,11		
	CONTRATAÇÃO POR TEMPO DETERMINADO		3.1.90.04.00	21.337,11			
3	OUTRAS DESPESAS CORRENTES				45.542,89		
	DIÁRIAS - CIVIL		3.3.90.14.00	5.689,90			
	MATERIAL DE CONSUMO		3.3.90.30.00	21.337,11			
	OUTROS SERVIÇOS DE TERCEIROS - PESSOA FÍSICA		3.3.90.36.00	3.774,74			
	OUTROS SERVIÇOS DE TERCEIROS - PESSOA JURÍDICA		3.3.90.39.00	14.741,14			
Programa de Assistência ao Deficiente	08.244.0805.2056.0000						10.868,00
3	DESPESAS CORREN'					10.868,00	
3	OUTRAS DESPESAS CORRENTES				10.868,00		
	MATERIAL DE CONSUMO		3.3.90.30.00	5.387,08			
	OUTROS SERVIÇOS DE TERCEIROS - PESSOA JURÍDICA		3.3.90.39.00	5.480,92			
Programa de Assistência ao Idoso	08.244.0805.2057.0000						10.868,00
3	DESPESAS CORREN'					10.868,00	
3	OUTRAS DESPESAS CORRENTES				10.868,00		
	MATERIAL DE CONSUMO		3.3.90.30.00	6.523,21			
	OUTROS SERVIÇOS DE TERCEIROS - PESSOA JURÍDICA		3.3.90.39.00	4.344,79			
Serviços de Proteção Básica - Equipe Volante	08.244.0805.2108.0000						58.687,19
3	DESPESAS CORREN'					58.687,19	
1	PESSOAL E ENCARGOS SOCIAIS				16.112,11		
	CONTRATAÇÃO POR TEMPO DETERMINADO		3.1.90.04.00	16.112,11			

**PREFEITURA MUNICIPAL DE BONFIM**

RUA RODRIGO JOSÉ DA SILVA, 37 - CNPJ:04.056.214/0001-30

Orçamento Programa - Exercício de 2022

Page 10

QUADRO AUXILIAR DE DETALHAMENTO DA DESPESA

Lei: 371, Data: 28/12/2021

PODER	02	PODER EXECUTIVO
ORGÃO	04	FUNDO NACIONAL DE ASSISTÊNCIA SOCIAL - FMAS
UNIDADE	00	FUNDO MUNICIPAL DE ASSISTÊNCIA SOCIAL FMAS

Aplicacao Programada	Proj/Ativ	Finalidade	Categoria	Detalhada	TotalGrupo	Total Categ.	Total Func.
		F.R. - C.A.					
Serviços de Proteção Básica - Equipe Volante	08.244.0805.2108.0000						58.687,19
3	DESPESAS CORREN					58.687,19	
3	OUTRAS DESPESAS CORRENTES				42.575,08		
	DIÁRIAS - CIVIL		3.3.90.14.00	2.844,95			
	MATERIAL DE CONSUMO		3.3.90.30.00	14.224,74			
	OUTROS SERVIÇOS DE TERCEIROS - PESSOA FÍSICA		3.3.90.36.00	9.957,32			
	OUTROS SERVIÇOS DE TERCEIROS - PESSOA JURÍDICA		3.3.90.39.00	15.548,07			
Programa de Enfrentamento da Violência contra a Mulher Fronteira - FMA	08.244.0806.2014.0000						84.770,40
3	DESPESAS CORREN					84.770,40	
3	OUTRAS DESPESAS CORRENTES				84.770,40		
	MATERIAL DE CONSUMO		3.3.90.30.00	32.504,24			
	OUTROS SERVIÇOS DE TERCEIROS - PESSOA FÍSICA		3.3.90.36.00	14.224,74			
	OUTROS SERVIÇOS DE TERCEIROS - PESSOA JURÍDICA		3.3.90.39.00	38.041,42			
Prog. da Família situação Risco Violação de Direito CREAS	08.244.0806.2059.0000						27.169,99
3	DESPESAS CORREN					27.169,99	
1	PESSOAL E ENCARGOS SOCIAIS				6.822,32		
	CONTRATAÇÃO POR TEMPO DETERMINADO		3.1.90.04.00	6.822,32			
3	OUTRAS DESPESAS CORRENTES				20.347,67		
	DIÁRIAS - CIVIL		3.3.90.14.00	2.844,95			
	MATERIAL DE CONSUMO		3.3.90.30.00	6.822,32			
	OUTROS SERVIÇOS DE TERCEIROS - PESSOA FÍSICA		3.3.90.36.00	2.844,95			
	OUTROS SERVIÇOS DE TERCEIROS - PESSOA JURÍDICA		3.3.90.39.00	7.835,45			
Gestão Serviço de Proteção e Atendimento Integral a Família - PAIFE	08.244.0806.2107.0000						78.249,60
3	DESPESAS CORREN					78.249,60	
1	PESSOAL E ENCARGOS SOCIAIS				22.088,35		
	CONTRATAÇÃO POR TEMPO DETERMINADO		3.1.90.04.00	22.088,35			
3	OUTRAS DESPESAS CORRENTES				56.161,25		
	DIÁRIAS - CIVIL		3.3.90.14.00	2.844,95			
	MATERIAL DE CONSUMO		3.3.90.30.00	17.999,49			
	OUTROS SERVIÇOS DE TERCEIROS - PESSOA FÍSICA		3.3.90.36.00	14.224,74			
	OUTROS SERVIÇOS DE TERCEIROS - PESSOA JURÍDICA		3.3.90.39.00	21.092,07			
Serviço Especializado em Abordagem Social	08.244.0806.2109.0000						3.369,09
3	DESPESAS CORREN					3.369,09	
3	OUTRAS DESPESAS CORRENTES				3.369,09		
	CONTRATAÇÃO POR TEMPO DETERMINADO - PESSOAL CIVIL		3.3.90.04.00	711,24			
	DIÁRIAS - CIVIL		3.3.90.14.00	142,25			
	MATERIAL DE CONSUMO		3.3.90.30.00	1.219,43			
	OUTROS SERVIÇOS DE TERCEIROS - PESSOA FÍSICA		3.3.90.36.00	711,24			
	OUTROS SERVIÇOS DE TERCEIROS - PESSOA JURÍDICA		3.3.90.39.00	584,93			

**PREFEITURA MUNICIPAL DE BONFIM**

RUA RODRIGO JOSÉ DA SILVA, 37 - CNPJ:04.056.214/0001-30

Orçamento Programa - Exercício de 2022

Page 13

QUADRO AUXILIAR DE DETALHAMENTO DA DESPESA

Lei: 371, Data: 28/12/2021

PODER	02	PODER EXECUTIVO
ORGÃO	04	FUNDO NACIONAL DE ASSISTÊNCIA SOCIAL - FMAS
UNIDADE	02	FUNDO MUNICIPAL DA CRIANÇA E DO ADOLESCENTE

Aplicacao Programada	Proj/Ativ	Finalidade	Categoria	Detalhada	TotalGrupo	Total Categ.	Total Func.
F.R. - C.A.							
Gestão do Fundo Municipal da Criança e do Adolescente	08.243.0801.2111.0000						235.350,00
3	DESPESAS CORREN					235.350,00	
3	OUTRAS DESPESAS CORRENTES				235.350,00		
	DIÁRIAS - CIVIL		3.3.90.14.00	4.267,42			
	MATERIAL DE CONSUMO		3.3.90.30.00	115.934,69			
	OUTROS SERVIÇOS DE TERCEIROS - PESSOA JURÍDICA		3.3.90.39.00	115.147,89			
Conselho do Direito da Criança e do Adolescente	08.244.0801.2032.0000						10.450,00
3	DESPESAS CORREN					10.450,00	
3	OUTRAS DESPESAS CORRENTES				10.450,00		
	DIÁRIAS - CIVIL		3.3.90.14.00	2.844,95			
	MATERIAL DE CONSUMO		3.3.90.30.00	4.267,42			
	OUTROS SERVIÇOS DE TERCEIROS - PESSOA JURÍDICA		3.3.90.39.00	3.337,63			
TOTAL							245.800,00

**PREFEITURA MUNICIPAL DE BONFIM**

RUA RODRIGO JOSÉ DA SILVA, 37 - CNPJ:04.056.214/0001-30

Orçamento Programa - Exercício de 2022

Page 15

QUADRO AUXILIAR DE DETALHAMENTO DA DESPESA

Lei: 371, Data: 28/12/2021

PODER	02	PODER EXECUTIVO
ORGÃO	05	FUNDO DO DESENVOLVIMENTO EDUCAÇÃO - MDE
UNIDADE	00	SECRETARIA MUNICIPAL DE EDUCAÇÃO E DESPORTO

Aplicacao Programada	Proj/Ativ	Finalidade	Categoria	Detalhada	TotalGrupo	Total Categ.	Total Func.
F.R. - C.A.							
Incentivo e Manutenção ao Esporte	27.812.1002.2079.0000						50.000,00
3	DESPESAS CORREN					50.000,00	
3	OUTRAS DESPESAS CORRENTES				50.000,00		
	DIÁRIAS - CIVIL		3.3.90.14.00	15.000,00			
	MATERIAL DE CONSUMO		3.3.90.30.00	10.000,00			
	OUTROS SERVIÇOS DE TERCEIROS - PESSOA FÍSICA		3.3.90.36.00	25.000,00			
Apoio as Atividades Desportiva	27.812.1002.2080.0000						654.065,06
3	DESPESAS CORREN					654.065,06	
3	OUTRAS DESPESAS CORRENTES				654.065,06		
	MATERIAL DE CONSUMO		3.3.90.30.00	327.253,64			
	Material, Bem ou Serviço para Distribuição Gratuita		3.3.90.32.00	242.574,23			
	OUTROS SERVIÇOS DE TERCEIROS - PESSOA FÍSICA		3.3.90.36.00	28.449,49			
	OUTROS SERVIÇOS DE TERCEIROS - PESSOA JURÍDICA		3.3.90.39.00	55.787,70			
Reforma e Instalações no Campos de Futebol Escolar	27.813.1002.2122.0000						23.177,31
4	DESPESAS DE CAPIT					23.177,31	
4	INVESTIMENTOS				23.177,31		
	OBRAS E INSTALAÇÕES		4.4.90.51.00	23.177,31			
TOTAL							727.242,37

**PREFEITURA MUNICIPAL DE BONFIM**

RUA RODRIGO JOSÉ DA SILVA, 37 - CNPJ:04.056.214/0001-30

Orçamento Programa - Exercício de 2022

Page 16

QUADRO AUXILIAR DE DETALHAMENTO DA DESPESA

Lei: 371, Data: 28/12/2021

PODER	02	PODER EXECUTIVO						
ORGÃO	05	FUNDO DO DESENVOLVIMENTO EDUCAÇÃO - MDE						
UNIDADE	01	GESTÃO DO FUNDO DE EDUCAÇÃO MDE 25%						
Aplicação Programada		Proj/Ativ	Finalidade	Categoria	Detalhada	Total Grupo	Total Categ.	Total Func.
			F.R. - C.A.					
Manutenção da Secretaria de Educação		12.122.1000.2017.0000						265.479,06
3	DESPESAS CORREN						265.479,06	
3	OUTRAS DESPESAS CORRENTES					265.479,06		
	DIÁRIAS - CIVIL			3.3.90.14.00	44.813,34			
	MATERIAL DE CONSUMO			3.3.90.30.00	166.379,12			
	OUTROS SERVIÇOS DE TERCEIROS - PESSOA JURÍDICA			3.3.90.39.00	54.286,60			
Construção de Escolas		12.361.1000.1002.0000						26.040,00
4	DESPESAS DE CAPIT						26.040,00	
4	INVESTIMENTOS					26.040,00		
	OBRAS E INSTALAÇÕES			4.4.90.51.00	26.040,00			
Manutenção da Secretaria de Educação		12.361.1000.2017.0000						118.334,00
4	DESPESAS DE CAPIT						118.334,00	
4	INVESTIMENTOS					118.334,00		
	EQUIPAMENTOS E MATERIAL PERMANENTE			4.4.90.52.00	118.334,00			
Manutenção e Modernização da Rede de Ensino		12.361.1000.2019.0000						896.209,46
3	DESPESAS CORREN						896.209,46	
1	PESSOAL E ENCARGOS SOCIAIS					597.794,82		
	CONTRATAÇÃO POR TEMPO DETERMINADO			3.1.90.04.00	246.747,42			
	VENCIMENTOS E VANTAGENS FIXAS - PESSOAL CIVIL			3.1.90.11.00	247.790,04			
	OBRIGAÇÕES PATRONAIS			3.1.90.13.00	103.257,36			
3	OUTRAS DESPESAS CORRENTES					298.414,64		
	DIÁRIAS - CIVIL			3.3.90.14.00	69.364,37			
	MATERIAL DE CONSUMO			3.3.90.30.00	62.176,99			
	OUTROS SERVIÇOS DE TERCEIROS - PESSOA FÍSICA			3.3.90.36.00	44.602,95			
	OUTROS SERVIÇOS DE TERCEIROS - PESSOA JURÍDICA			3.3.90.39.00	45.282,15			
	OUTROS SERVIÇOS DE TERCEIROS - PESSOA JURÍDICA			3.3.90.39.00	76.988,18			
Conselho do FUNDEB		12.361.1000.2022.0000						11.335,32
3	DESPESAS CORREN						11.335,32	
3	OUTRAS DESPESAS CORRENTES					11.335,32		
	MATERIAL DE CONSUMO			3.3.90.30.00	6.067,37			
	OUTROS SERVIÇOS DE TERCEIROS - PESSOA JURÍDICA			3.3.90.39.00	5.267,95			
Conselho de Alimentação Escolar		12.361.1000.2023.0000						11.335,32
3	DESPESAS CORREN						11.335,32	
3	OUTRAS DESPESAS CORRENTES					11.335,32		
	DIÁRIAS - CIVIL			3.3.90.14.00	4.222,95			
	MATERIAL DE CONSUMO			3.3.90.30.00	7.112,37			
Associação de Pais e Mestre		12.361.1000.2024.0000						11.335,32
3	DESPESAS CORREN						11.335,32	
3	OUTRAS DESPESAS CORRENTES					11.335,32		
	DIÁRIAS - CIVIL			3.3.90.14.00	4.222,95			
	MATERIAL DE CONSUMO			3.3.90.30.00	7.112,37			
Instalação de internet nas Escolas Municipais		12.361.1000.2088.0000						94.600,78

**PREFEITURA MUNICIPAL DE BONFIM**

RUA RODRIGO JOSÉ DA SILVA, 37 - CNPJ:04.056.214/0001-30

Orçamento Programa - Exercício de 2022

Page 19

QUADRO AUXILIAR DE DETALHAMENTO DA DESPESA

Lei: 371, Data: 28/12/2021

PODER	02	PODER EXECUTIVO
ORGÃO	05	FUNDO DO DESENVOLVIMENTO EDUCAÇÃO - MDE
UNIDADE	03	GESTÃO E ACOMPANHAMENTO DE CONVÊNIOS

Aplicacao Programada	Proj/Ativ	Finalidade	Categoria	Detalhada	TotalGrupo	Total Categ.	Total Func.
		F.R. - C.A.					
Construção de Escolas	12.361.1000.1002.0000						17.069,69
4	DESPESAS DE CAPIT					17.069,69	
4	INVESTIMENTOS				17.069,69		
	OBRAS E INSTALAÇÕES		4.4.90.51.00	17.069,69			
Caminho da Escola	12.361.1000.1012.0000						326.040,00
4	DESPESAS DE CAPIT					326.040,00	
4	INVESTIMENTOS				326.040,00		
	EQUIPAMENTOS E MATERIAL PERMANENTE		4.4.90.52.00	326.040,00			
Construção de Creche na Sede	12.361.1000.1058.0000						326.040,00
4	DESPESAS DE CAPIT					326.040,00	
4	INVESTIMENTOS				326.040,00		
	OBRAS E INSTALAÇÕES		4.4.90.51.00	326.040,00			
Construção de uma Escola Municipal no Tucano	12.361.1000.1064.0000						150.000,00
4	DESPESAS DE CAPIT					150.000,00	
4	INVESTIMENTOS				150.000,00		
	OBRAS E INSTALAÇÕES		4.4.90.51.00	150.000,00			
Construção da Escola Municipal na comunidade do Pium	12.361.1000.1065.0000						150.000,00
4	DESPESAS DE CAPIT					150.000,00	
4	INVESTIMENTOS				150.000,00		
	OBRAS E INSTALAÇÕES		4.4.90.51.00	150.000,00			
Construção da Escola Municipal na Vila Vilena	12.361.1000.1066.0000						150.000,00
4	DESPESAS DE CAPIT					150.000,00	
4	INVESTIMENTOS				150.000,00		
	OBRAS E INSTALAÇÕES		4.4.90.51.00	150.000,00			
Construção da Escola Municipal na Sede	12.361.1000.1067.0000						150.000,00
4	DESPESAS DE CAPIT					150.000,00	
4	INVESTIMENTOS				150.000,00		
	OBRAS E INSTALAÇÕES		4.4.90.51.00	150.000,00			
Construção da Escola na Comunidade Cachoerinha do Sapo	12.361.1000.1069.0000						150.000,00
4	DESPESAS DE CAPIT					150.000,00	
4	INVESTIMENTOS				150.000,00		
	OBRAS E INSTALAÇÕES		4.4.90.51.00	150.000,00			
ÔNIBUS ESCOLAR - PAR FNDE	12.361.1000.1070.0000						150.000,00
4	DESPESAS DE CAPIT					150.000,00	
4	INVESTIMENTOS				150.000,00		
	OBRAS E INSTALAÇÕES		4.4.90.51.00	150.000,00			
Construção de Escolas	12.365.1000.1002.0000						1.051.035,42
4	DESPESAS DE CAPIT					1.051.035,42	

**PREFEITURA MUNICIPAL DE BONFIM**

RUA RODRIGO JOSÉ DA SILVA, 37 - CNPJ:04.056.214/0001-30

Orçamento Programa - Exercício de 2022

Page 20

QUADRO AUXILIAR DE DETALHAMENTO DA DESPESA

Lei: 371, Data: 28/12/2021

PODER	02	PODER EXECUTIVO
ORGÃO	05	FUNDO DO DESENVOLVIMENTO EDUCAÇÃO - MDE
UNIDADE	03	GESTÃO E ACOMPANHAMENTO DE CONVÊNIOS

Aplicacao Programada	Proj/Ativ	Finalidade	Categoria	Detalhada	TotalGrupo	Total Categ.	Total Func.
		F.R. - C.A.					
Construção de Escolas	12.365.1000.1002.0000						1.051.035,42
4	DESPESAS DE CAPIT					1.051.035,42	
4	INVESTIMENTOS				1.051.035,42		
	OBRAS E INSTALAÇÕES		4.4.90.51.00	1.051.035,42			
Construção e Implementação de Quadras Esportivas	27.813.1002.1003.0000						543.400,00
3	DESPESAS CORREN					217.360,00	
3	OUTRAS DESPESAS CORRENTES				217.360,00		
	OUTROS SERVIÇOS DE TERCEIROS - PESSOA JURÍDICA		3.3.90.39.00	217.360,00			
4	DESPESAS DE CAPIT					326.040,00	
4	INVESTIMENTOS				326.040,00		
	OBRAS E INSTALAÇÕES		4.4.90.51.00	326.040,00			
TOTAL							3.163.585,11

**PREFEITURA MUNICIPAL DE BONFIM**

RUA RODRIGO JOSÉ DA SILVA, 37 - CNPJ:04.056.214/0001-30

Orçamento Programa - Exercício de 2022

Page 21

QUADRO AUXILIAR DE DETALHAMENTO DA DESPESA

Lei: 371, Data: 28/12/2021

PODER	02	PODER EXECUTIVO						
ORGÃO	06	FUNDO MUNICIPAL DE SAÚDE - FMS						
UNIDADE	00	FUNDO MUNICIPAL DE SAÚDE						
Aplicacao Programada		Proj/Ativ	Finalidade	Categoria	Detalhada	TotalGrupo	Total Categ.	Total Func.
			F.R. - C.A.					
Incentivo para Ações Estratégicas - Microscopista		10.301.0904.2034.0000						144.994,25
3	DESPESAS CORREN'						144.994,25	
1	PESSOAL E ENCARGOS SOCIAIS				46.732,40	46.732,40		
	CONTRATAÇÃO POR TEMPO DETERMINADO			3.1.90.04.00	46.732,40			
3	OUTRAS DESPESAS CORRENTES					98.261,85		
	OUTROS SERVIÇOS DE TERCEIROS - PESSOA JURÍDICA			3.3.90.39.00	98.261,85			
Incentivo para Ações Estratégicas - PSB		10.301.0904.2045.0000						232.575,20
3	DESPESAS CORREN'						232.575,20	
1	PESSOAL E ENCARGOS SOCIAIS					232.575,20		
	CONTRATAÇÃO POR TEMPO DETERMINADO			3.1.90.04.00	232.575,20			
Programa de Saúde da Família - PSF/ESF PONDERADA		10.301.0904.2047.0000						602.000,00
3	DESPESAS CORREN'						602.000,00	
1	PESSOAL E ENCARGOS SOCIAIS					602.000,00		
	CONTRATAÇÃO POR TEMPO DETERMINADO			3.1.90.04.00	469.560,00			
	OBRIGAÇÕES PATRONAIS			3.1.90.13.00	132.440,00			
Programas de Agentes Comunitários de Saúde - PACS/ACS		10.301.0904.2049.0000						507.535,60
3	DESPESAS CORREN'						507.535,60	
1	PESSOAL E ENCARGOS SOCIAIS					507.535,60		
	CONTRATAÇÃO POR TEMPO DETERMINADO			3.1.90.04.00	507.535,60			
Núcleo de Apoio a Saúde da Família - NASF PONDERADA		10.301.0904.2074.0000						260.000,00
3	DESPESAS CORREN'						260.000,00	
1	PESSOAL E ENCARGOS SOCIAIS					260.000,00		
	CONTRATAÇÃO POR TEMPO DETERMINADO			3.1.90.04.00	260.000,00			
Incentivo Financeiro da APS - Desempenho PMAQ		10.301.0904.2076.0000						221.707,21
3	DESPESAS CORREN'						221.707,21	
1	PESSOAL E ENCARGOS SOCIAIS					142.247,42		
	CONTRATAÇÃO POR TEMPO DETERMINADO			3.1.90.04.00	142.247,42			
3	OUTRAS DESPESAS CORRENTES					79.459,79		
	MATERIAL DE CONSUMO			3.3.90.30.00	51.010,30			
	OUTROS SERVIÇOS DE TERCEIROS - PESSOA JURÍDICA			3.3.90.39.00	28.449,49			
INCENTIVO FINANCEIRO DA APS - CAPACITAÇÃO PONDERADA (PAB FIXO)		10.301.0904.2077.0000						1.346.318,10
3	DESPESAS CORREN'						1.296.318,10	
1	PESSOAL E ENCARGOS SOCIAIS					1.010.983,87		
	CONTRATAÇÃO POR TEMPO DETERMINADO			3.1.90.04.00	832.321,60			
	CONTRATAÇÃO POR TEMPO DETERMINADO			3.1.90.04.00	15.000,00			
	OBRIGAÇÕES PATRONAIS			3.1.90.13.00	163.662,27			
3	OUTRAS DESPESAS CORRENTES					285.334,23		
	DIÁRIAS - CIVIL			3.3.90.14.00	19.914,64			
	MATERIAL DE CONSUMO			3.3.90.30.00	182.000,00			
	MATERIAL DE CONSUMO			3.3.90.30.00	31.294,43			
	OUTROS SERVIÇOS DE TERCEIROS - PESSOA JURÍDICA			3.3.90.39.00	52.125,16			

**PREFEITURA MUNICIPAL DE BONFIM**

RUA RODRIGO JOSÉ DA SILVA, 37 - CNPJ:04.056.214/0001-30

Orçamento Programa - Exercício de 2022

Page 22

QUADRO AUXILIAR DE DETALHAMENTO DA DESPESA

Lei: 371, Data: 28/12/2021

PODER	02	PODER EXECUTIVO
ORGÃO	06	FUNDO MUNICIPAL DE SAÚDE - FMS
UNIDADE	00	FUNDO MUNICIPAL DE SAÚDE

Aplicacao Programada	Proj/Ativ	Finalidade	Categoria	Detalhada	TotalGrupo	Total Categ.	Total Func.
		F.R. - C.A.					
INCENTIVO FINANCEIRO DA APS - CAPACITAÇÃO PONDERADA (PAB FIXO)	10.301.0904.2077.0000						1.346.318,10
4 DESPESAS DE CAPIT						50.000,00	
4 INVESTIMENTOS					50.000,00		
EQUIPAMENTOS E MATERIAL PERMANENTE			4.4.90.52.00	50.000,00			
Apoio a Manutenção dos POlos Academia da Saúde	10.301.0904.2114.0000						37.620,00
3 DESPESAS CORREN						37.620,00	
1 PESSOAL E ENCARGOS SOCIAIS					37.620,00		
CONTRATAÇÃO POR TEMPO DETERMINADO			3.1.90.04.00	37.620,00			
Incentivo Financeiro Per Capita de Transição	10.301.0904.2116.0000						43.304,80
3 DESPESAS CORREN						43.304,80	
3 OUTRAS DESPESAS CORRENTES					43.304,80		
MATERIAL DE CONSUMO			3.3.90.30.00	43.304,80			
Incremento e CoFinanciamento do PAB	10.301.0904.2170.0000						1.328.404,00
3 DESPESAS CORREN						861.080,00	
3 OUTRAS DESPESAS CORRENTES					861.080,00		
MATERIAL DE CONSUMO			3.3.90.30.00	451.931,15			
OUTROS SERVIÇOS DE TERCEIROS - PESSOA JURÍDICA			3.3.90.39.00	409.148,85			
4 DESPESAS DE CAPIT						467.324,00	
4 INVESTIMENTOS					467.324,00		
EQUIPAMENTOS E MATERIAL PERMANENTE			4.4.90.52.00	467.324,00			
Manutenção da Gestão da Ouvidoria e Auditoria Municipal do SUS	10.301.0905.2117.0000						43.472,00
3 DESPESAS CORREN						32.604,00	
3 OUTRAS DESPESAS CORRENTES					32.604,00		
OUTROS SERVIÇOS DE TERCEIROS - PESSOA JURÍDICA			3.3.90.39.00	32.604,00			
4 DESPESAS DE CAPIT						10.868,00	
4 INVESTIMENTOS					10.868,00		
EQUIPAMENTOS E MATERIAL PERMANENTE			4.4.90.52.00	10.868,00			
Construção de UBS	10.301.0906.1014.0000						496.889,14
4 DESPESAS DE CAPIT						496.889,14	
4 INVESTIMENTOS					496.889,14		
OBRAS E INSTALAÇÕES			4.4.90.51.00	496.889,14			
Aquisição de Equipamentos/Material Permanente	10.301.0906.1015.0000						304.304,00
4 DESPESAS DE CAPIT						304.304,00	
4 INVESTIMENTOS					304.304,00		
EQUIPAMENTOS E MATERIAL PERMANENTE			4.4.90.52.00	304.304,00			
Construção e Manutenção de USB	10.301.0906.1050.0000						1.254.000,00
4 DESPESAS DE CAPIT						1.254.000,00	
4 INVESTIMENTOS					1.254.000,00		
OBRAS E INSTALAÇÕES			4.4.90.51.00	1.254.000,00			

**PREFEITURA MUNICIPAL DE BONFIM**

RUA RODRIGO JOSÉ DA SILVA, 37 - CNPJ:04.056.214/0001-30

Orçamento Programa - Exercício de 2022

Page 23

QUADRO AUXILIAR DE DETALHAMENTO DA DESPESA

Lei: 371, Data: 28/12/2021

PODER	02	PODER EXECUTIVO
ORGÃO	06	FUNDO MUNICIPAL DE SAÚDE - FMS
UNIDADE	00	FUNDO MUNICIPAL DE SAÚDE

Aplicacao Programada	Proj/Ativ	Finalidade	Categoria	Detalhada	TotalGrupo	Total Categ.	Total Func.
		F.R. - C.A.					
Estruturação da Rede de Serviços de Atenção Basica	10.301.0906.1057.0000						151.065,20
4	DESPESAS DE CAPIT					151.065,20	
4	INVESTIMENTOS				151.065,20		
	EQUIPAMENTOS E MATERIAL PERMANENTE		4.4.90.52.00	151.065,20			
Programa de Requalificação de UBS - Reformas	10.301.0906.2051.0000						242.356,40
4	DESPESAS DE CAPIT					242.356,40	
4	INVESTIMENTOS				242.356,40		
	EQUIPAMENTOS E MATERIAL PERMANENTE		4.4.90.52.00	242.356,40			
Implementação para políticas REDE SEGONHA	10.302.0905.2007.0000						23.509,68
3	DESPESAS CORREN					23.509,68	
1	PESSOAL E ENCARGOS SOCIAIS				1.052,88		
	CONTRATAÇÃO POR TEMPO DETERMINADO		3.1.90.04.00	1.052,88			
3	OUTRAS DESPESAS CORRENTES				22.456,80		
	MATERIAL DE CONSUMO		3.3.90.30.00	14.224,74			
	OUTROS SERVIÇOS DE TERCEIROS - PESSOA JURÍDICA		3.3.90.39.00	8.232,06			
Atenção a Saúde da População para Procedimentos MAC	10.302.0905.2011.0000						369.512,00
3	DESPESAS CORREN					369.512,00	
1	PESSOAL E ENCARGOS SOCIAIS				241.820,61		
	CONTRATAÇÃO POR TEMPO DETERMINADO		3.1.90.04.00	213.371,12			
	OBRIGAÇÕES PATRONAIS		3.1.90.13.00	28.449,49			
3	OUTRAS DESPESAS CORRENTES				127.691,39		
	MATERIAL DE CONSUMO		3.3.90.30.00	28.118,20			
	OUTROS SERVIÇOS DE TERCEIROS - PESSOA FÍSICA		3.3.90.36.00	28.449,49			
	OUTROS SERVIÇOS DE TERCEIROS - PESSOA JURÍDICA		3.3.90.39.00	71.123,70			
Serviço de Atendimento Móvel de Urgência - SAMU	10.302.0905.2066.0000						345.727,38
3	DESPESAS CORREN					345.727,38	
1	PESSOAL E ENCARGOS SOCIAIS				110.460,30		
	CONTRATAÇÃO POR TEMPO DETERMINADO		3.1.90.04.00	110.460,30			
3	OUTRAS DESPESAS CORRENTES				235.267,08		
	MATERIAL DE CONSUMO		3.3.90.30.00	94.348,19			
	OUTROS SERVIÇOS DE TERCEIROS - PESSOA FÍSICA		3.3.90.36.00	14.224,74			
	OUTROS SERVIÇOS DE TERCEIROS - PESSOA JURÍDICA		3.3.90.39.00	126.694,15			
Enfrentamento Emergencial de Saúde - Coronavírus - Covid	10.302.0907.2124.0000						525.524,00
19	DESPESAS CORREN					425.524,00	
3	OUTRAS DESPESAS CORRENTES				425.524,00		
	DIÁRIAS - CIVIL		3.3.90.14.00	52.250,00			
	MATERIAL DE CONSUMO		3.3.90.30.00	156.750,00			
	Material, Bem ou Serviço para Distribuição Gratuita		3.3.90.32.00	59.774,00			
	OUTROS SERVIÇOS DE TERCEIROS - PESSOA JURÍDICA		3.3.90.39.00	156.750,00			
4	DESPESAS DE CAPIT					100.000,00	
4	INVESTIMENTOS				100.000,00		
	EQUIPAMENTOS E MATERIAL PERMANENTE		4.4.90.52.00	100.000,00			

**PREFEITURA MUNICIPAL DE BONFIM**

RUA RODRIGO JOSÉ DA SILVA, 37 - CNPJ:04.056.214/0001-30

Orçamento Programa - Exercício de 2022

Page 24

QUADRO AUXILIAR DE DETALHAMENTO DA DESPESA

Lei: 371, Data: 28/12/2021

PODER	02	PODER EXECUTIVO
ORGÃO	06	FUNDO MUNICIPAL DE SAÚDE - FMS
UNIDADE	00	FUNDO MUNICIPAL DE SAÚDE

Aplicacao Programada	Proj/Ativ	Finalidade	Categoria	Detalhada	TotalGrupo	Total Categ.	Total Func.
		F.R. - C.A.					
Prog. Nac. de Qualificação de Assistência Farmacêutica - QUALIFAR - SUS	10.303.0902.2002.0000						23.675,85
3	DESPEAS CORREN					23.675,85	
3	OUTRAS DESPEAS CORRENTES				23.675,85		
	MATERIAL DE CONSUMO		3.3.90.30.00	23.675,85			
Programa de Assistência Farmacêutica Básica (parcela)	10.303.0902.2050.0000						65.208,00
3	DESPEAS CORREN					65.208,00	
3	OUTRAS DESPEAS CORRENTES				65.208,00		
	MATERIAL DE CONSUMO		3.3.90.30.00	65.208,00			
Piso Fixo de Vigilancia Sanitaria - FNS	10.304.0903.2055.0000						14.735,92
3	DESPEAS CORREN					14.735,92	
3	OUTRAS DESPEAS CORRENTES				14.735,92		
	MATERIAL DE CONSUMO		3.3.90.30.00	7.112,37			
	OUTROS SERVIÇOS DE TERCEIROS - PESSOA JURÍDICA		3.3.90.39.00	7.623,55			
Piso Fixo de Vigilancia Sanitaria - ANVISA	10.304.0903.2112.0000						38.586,83
3	DESPEAS CORREN					38.586,83	
3	OUTRAS DESPEAS CORRENTES				38.586,83		
	MATERIAL DE CONSUMO		3.3.90.30.00	38.586,83			
Programa Qualificação das Ações de Vigilância em Saúde - PVVS	10.305.0903.2044.0000						13.602,39
3	DESPEAS CORREN					13.602,39	
3	OUTRAS DESPEAS CORRENTES				13.602,39		
	MATERIAL DE CONSUMO		3.3.90.30.00	13.602,39			
Ações Contingências de Vigilância em Saúde - PVVS	10.305.0903.2053.0000						48.653,49
3	DESPEAS CORREN					48.653,49	
3	OUTRAS DESPEAS CORRENTES				48.653,49		
	MATERIAL DE CONSUMO		3.3.90.30.00	28.449,49			
	OUTROS SERVIÇOS DE TERCEIROS - PESSOA JURÍDICA		3.3.90.39.00	20.204,00			
Incentivo para Ações de Serviços de Vigilância em Saúde - IPVS	10.305.0903.2054.0000						32.872,44
3	DESPEAS CORREN					32.872,44	
3	OUTRAS DESPEAS CORRENTES				32.872,44		
	DIÁRIAS - CIVIL		3.3.90.14.00	11.089,74			
	MATERIAL DE CONSUMO		3.3.90.30.00	14.670,33			
	OUTROS SERVIÇOS DE TERCEIROS - PESSOA JURÍDICA		3.3.90.39.00	7.112,37			
Incentivo Financeiro para Ações de Vigilância em Saúde - PFVS	10.305.0903.2075.0000						148.891,60
3	DESPEAS CORREN					148.891,60	
1	PESSOAL E ENCARGOS SOCIAIS				51.348,82		
	CONTRATAÇÃO POR TEMPO DETERMINADO		3.1.90.04.00	41.960,49			
	OBRIGAÇÕES PATRONAIS		3.1.90.13.00	9.388,33			

**PREFEITURA MUNICIPAL DE BONFIM**

RUA RODRIGO JOSÉ DA SILVA, 37 - CNPJ:04.056.214/0001-30

Orçamento Programa - Exercício de 2022

Page 26

QUADRO AUXILIAR DE DETALHAMENTO DA DESPESA

Lei: 371, Data: 28/12/2021

PODER	02	PODER EXECUTIVO							
ORGÃO	06	FUNDO MUNICIPAL DE SAÚDE - FMS							
UNIDADE	01	SECRETARIA DE SAÚDE E SANEAMENTO							
Aplicação Programada		Proj/Ativ	Finalidade	Categoria	Detalhada	Total Grupo	Total Categ.	Total Func.	
			F.R. - C.A.						
Construção da Secretaria de Saúde		10.301.0900.1017.0000						226.706,48	
4	4	DESPESAS DE CAPIT					226.706,48		
	4	INVESTIMENTOS				226.706,48			
		OBRAS E INSTALAÇÕES		4.4.90.51.00	226.706,48				
Manutenção da Rede de Saúde		10.301.0900.2038.0000						2.138.665,80	
3	3	DESPESAS CORREN					1.711.959,32		
	1	PESSOAL E ENCARGOS SOCIAIS				436.400,00			
		CONTRATAÇÃO POR TEMPO DETERMINADO		3.1.90.04.00	355.000,00				
		OBRIGAÇÕES PATRONAIS		3.1.90.13.00	81.400,00				
	3	OUTRAS DESPESAS CORRENTES				1.275.559,32			
		DIÁRIAS - CIVIL		3.3.90.14.00	84.494,83				
		MATERIAL DE CONSUMO		3.3.90.30.00	730.576,86				
		OUTROS SERVIÇOS DE TERCEIROS - PESSOA FÍSICA		3.3.90.36.00	70.279,66				
		OUTROS SERVIÇOS DE TERCEIROS - PESSOA FÍSICA		3.3.90.36.00	15.000,00				
		OUTROS SERVIÇOS DE TERCEIROS - PESSOA JURÍDICA		3.3.90.39.00	341.569,67				
		AUXÍLIO ALIMENTAÇÃO		3.3.90.46.00	16.819,15				
		OUTROS AUXÍLIOS FINANCEIROS A PESSOA FÍSICA		3.3.90.48.00	16.819,15				
	4	DESPESAS DE CAPIT					426.706,48		
	4	INVESTIMENTOS				426.706,48			
		OBRIGAÇÕES TRIBUTÁRIAS E CONTRIBUTIVAS		4.4.90.47.00	200.000,00				
		OBRAS E INSTALAÇÕES		4.4.90.51.00	142.247,42				
		EQUIPAMENTOS E MATERIAL PERMANENTE		4.4.90.52.00	84.459,06				
Manutenção da Secretaria de Saúde		10.301.0900.2039.0000						390.324,22	
3	3	DESPESAS CORREN					333.647,60		
	1	PESSOAL E ENCARGOS SOCIAIS				170.696,89			
		CONTRATAÇÃO POR TEMPO DETERMINADO		3.1.90.04.00	42.674,23				
		VENCIMENTOS E VANTAGENS FIXAS - PESSOAL CIVIL		3.1.90.11.00	71.123,70				
		OBRIGAÇÕES PATRONAIS		3.1.90.13.00	56.898,96				
	3	OUTRAS DESPESAS CORRENTES				162.950,71			
		DIÁRIAS - CIVIL		3.3.90.14.00	17.112,37				
		MATERIAL DE CONSUMO		3.3.90.30.00	62.989,78				
		OUTROS SERVIÇOS DE TERCEIROS - PESSOA FÍSICA		3.3.90.36.00	14.224,74				
		OUTROS SERVIÇOS DE TERCEIROS - PESSOA JURÍDICA		3.3.90.39.00	54.985,52				
		DESPESAS DE EXERCÍCIOS ANTERIORES		3.3.90.92.00	13.638,30				
	4	DESPESAS DE CAPIT					56.676,62		
	4	INVESTIMENTOS				56.676,62			
		OBRAS E INSTALAÇÕES		4.4.90.51.00	35.561,85				
		EQUIPAMENTOS E MATERIAL PERMANENTE		4.4.90.52.00	21.114,77				
Manutenção da Gestão do Conselho de Saúde		10.301.0900.2078.0000						22.670,65	
3	3	DESPESAS CORREN					22.670,65		
	3	OUTRAS DESPESAS CORRENTES				22.670,65			
		MATERIAL DE CONSUMO		3.3.90.30.00	14.135,80				
		OUTROS SERVIÇOS DE TERCEIROS - PESSOA FÍSICA		3.3.90.36.00	2.844,95				
		OUTROS SERVIÇOS DE TERCEIROS - PESSOA JURÍDICA		3.3.90.39.00	5.689,90				
Capacitação dos Servidores da Área da Saúde		10.301.0900.2115.0000						56.676,62	
3	3	DESPESAS CORREN					56.676,62		

**PREFEITURA MUNICIPAL DE BONFIM**

RUA RODRIGO JOSÉ DA SILVA, 37 - CNPJ:04.056.214/0001-30

Orçamento Programa - Exercício de 2022

Page 29

QUADRO AUXILIAR DE DETALHAMENTO DA DESPESA

Lei: 371, Data: 28/12/2021

PODER	02	PODER EXECUTIVO
ORGÃO	07	SECRETARIA MUNICIPAL DE ADMINISTRAÇÃO
UNIDADE	01	SECRETARIA MUNICIPAL DE ADMINISTRAÇÃO

Aplicacao Programada	Proj/Ativ	Finalidade	Categoria	Detalhada	TotalGrupo	Total Categ.	Total Func.
F.R. - C.A.							
Manutenção da Secretaria de Administração	04.122.0300.2005.0000						476.816,68
3	DESPESAS CORREN'					290.042,07	
3	OUTRAS DESPESAS CORRENTES				290.042,07		
	MATERIAL DE CONSUMO		3.3.90.30.00	123.090,65			
	SERVIÇOS DE CONSULTORIA		3.3.90.35.00	63.797,93			
	OUTROS SERVIÇOS DE TERCEIROS - PESSOA FÍSICA		3.3.90.36.00	28.449,49			
	OUTROS SERVIÇOS DE TERCEIROS - PESSOA JURIDICA		3.3.90.39.99	43.566,77			
	OBRIGAÇÕES TRIBUTÁRIAS E CONTRIBUTIVAS		3.3.90.47.00	6.137,23			
	DESPESAS DE EXERCÍCIOS ANTERIORES		3.3.90.92.00	25.000,00			
4	DESPESAS DE CAPIT					186.774,61	
4	INVESTIMENTOS				186.774,61		
	OBRAS E INSTALAÇÕES		4.4.90.51.00	72.976,68			
	EQUIPAMENTOS E MATERIAL PERMANENTE		4.4.90.52.00	113.797,93			
Concurso Publico para contratação de servidores	04.122.0300.2006.0000						53.941,60
3	DESPESAS CORREN'					53.941,60	
3	OUTRAS DESPESAS CORRENTES				53.941,60		
	MATERIAL DE CONSUMO		3.3.90.30.00	28.829,75			
	OUTROS SERVIÇOS DE TERCEIROS - PESSOA JURIDICA		3.3.90.39.00	25.111,85			
Revisão Anual de Salário de Servidores art. 37 inciso X	04.122.0300.2015.0000						164.362,20
3	DESPESAS CORREN'					164.362,20	
1	PESSOAL E ENCARGOS SOCIAIS				150.137,46		
	VENCIMENTOS E VANTAGENS FIXAS - PESSOAL CIVIL		3.1.90.11.00	110.897,42			
	OBRIGAÇÕES PATRONAIS		3.1.90.13.00	39.240,04			
3	OUTRAS DESPESAS CORRENTES				14.224,74		
	OBRIGAÇÕES TRIBUTÁRIAS E CONTRIBUTIVAS		3.3.90.47.00	14.224,74			
Atualização das Progressões Funcional	04.122.0300.2091.0000						161.975,00
3	DESPESAS CORREN'					161.975,00	
1	PESSOAL E ENCARGOS SOCIAIS				161.975,00		
	VENCIMENTOS E VANTAGENS FIXAS - PESSOAL CIVIL		3.1.90.11.00	161.975,00			
Despesas com Pessoal e Encargos	04.122.0300.2092.0000						928.941,00
3	DESPESAS CORREN'					928.941,00	
1	PESSOAL E ENCARGOS SOCIAIS				928.941,00		
	CONTRATAÇÃO POR TEMPO DETERMINADO		3.1.90.04.00	106.685,57			
	VENCIMENTOS E VANTAGENS FIXAS - PESSOAL CIVIL		3.1.90.11.00	556.593,99			
	OBRIGAÇÕES PATRONAIS		3.1.90.13.00	226.667,40			
	DESPESAS DE EXERCÍCIOS ANTERIORES		3.1.90.92.00	38.994,04			
Manutenção dos Veiculos da Prefeitura	04.122.0300.2096.0000						90.682,60
3	DESPESAS CORREN'					90.682,60	
3	OUTRAS DESPESAS CORRENTES				90.682,60		
	MATERIAL DE CONSUMO		3.3.90.30.00	42.674,23			
	OUTROS SERVIÇOS DE TERCEIROS - PESSOA JURIDICA		3.3.90.39.00	48.008,37			
Capacitação do Corpo Técnico e Auxiliares	04.128.0300.2040.0000						22.670,65
3	DESPESAS CORREN'					22.670,65	

**PREFEITURA MUNICIPAL DE BONFIM**

RUA RODRIGO JOSÉ DA SILVA, 37 - CNPJ:04.056.214/0001-30

Orçamento Programa - Exercício de 2022

Page 31

QUADRO AUXILIAR DE DETALHAMENTO DA DESPESA

Lei: 371, Data: 28/12/2021

PODER	02	PODER EXECUTIVO							
ORGÃO	08	SECRETARIA MUNICIPAL DE FINANÇAS							
UNIDADE	00	SECRETARIA MUNICIPAL DE FINANÇAS							
Aplicacao Programada	Proj/Ativ	Finalidade	Categoria	Detalhada	TotalGrupo	Total Categ.	Total Func.		
F.R. - C.A.									
Gestão da Dívida - DÍVIDA FUNDADA	04.121.0400.2036.0000						846.673,03		
4 DESPESAS DE CAPIT						846.673,03			
6 AMORTIZAÇÃO DA DÍVIDA					846.673,03				
PRINCIPAL DA DÍVIDA CONTRATUAL RESGATADA			4.6.90.71.00	846.673,03					
Precatório PROJUDI 0816868-42.2021.8.23.0010	04.122.0400.2048.0000						49.650,47		
3 DESPESAS CORREN						49.650,47			
1 PESSOAL E ENCARGOS SOCIAIS					49.650,47				
INDENIZAÇÕES E RESTITUIÇÕES TRABALHISTAS			3.1.90.94.00	49.650,47					
Modernização da Gestão Administrativa e Fiscal	04.122.0400.2068.0000						113.353,24		
3 DESPESAS CORREN						113.353,24			
3 OUTRAS DESPESAS CORRENTES					113.353,24				
MATERIAL DE CONSUMO			3.3.90.30.00	60.673,70					
OUTROS SERVIÇOS DE TERCEIROS - PESSOA JURÍDICA			3.3.90.39.00	52.679,54					
Precatório PROJUDI 0816870-12.2021.8.23.0010	04.122.0400.2143.0000						49.650,47		
3 DESPESAS CORREN						49.650,47			
3 OUTRAS DESPESAS CORRENTES					49.650,47				
INDENIZAÇÕES E RESTITUIÇÕES			3.3.90.93.00	49.650,47					
Precatório PROJUDI 0816867-57.2021.8.23.0010	04.122.0400.2144.0000						989.367,00		
3 DESPESAS CORREN						989.367,00			
3 OUTRAS DESPESAS CORRENTES					989.367,00				
INDENIZAÇÕES E RESTITUIÇÕES			3.3.90.93.00	989.367,00					
Contrapartida de Convenios	04.123.0400.1068.0000						113.353,24		
3 DESPESAS CORREN						56.676,62			
3 OUTRAS DESPESAS CORRENTES					56.676,62				
OUTROS SERVIÇOS DE TERCEIROS - PESSOA JURÍDICA			3.3.90.39.00	56.676,62					
4 DESPESAS DE CAPIT						56.676,62			
4 INVESTIMENTOS					56.676,62				
OBRAS E INSTALAÇÕES			4.4.90.51.00	56.676,62					
Gestão de PRECATÓRIOS PROJUDI 0816861-50.2021.8.23.001C	04.123.0400.2012.0000						109.422,74		
3 DESPESAS CORREN						109.422,74			
1 PESSOAL E ENCARGOS SOCIAIS					109.422,74				
INDENIZAÇÕES E RESTITUIÇÕES TRABALHISTAS			3.1.90.94.00	109.422,74					
Manutenção da Secretaria de Finanças	04.123.0400.2095.0000						385.905,85		
3 DESPESAS CORREN						335.905,85			
3 OUTRAS DESPESAS CORRENTES					335.905,85				
DIÁRIAS - CIVIL			3.3.90.14.00	28.449,49					
MATERIAL DE CONSUMO			3.3.90.30.00	71.123,70					
SERVIÇOS DE CONSULTORIA			3.3.90.35.00	142.069,10					
OUTROS SERVIÇOS DE TERCEIROS - PESSOA FÍSICA			3.3.90.36.00	28.829,75					
OUTROS SERVIÇOS DE TERCEIROS - PESSOA JURÍDICA			3.3.90.39.00	65.433,81					
4 DESPESAS DE CAPIT						50.000,00			

**PREFEITURA MUNICIPAL DE BONFIM**

RUA RODRIGO JOSÉ DA SILVA, 37 - CNPJ:04.056.214/0001-30

Orçamento Programa - Exercício de 2022

Page 34

QUADRO AUXILIAR DE DETALHAMENTO DA DESPESA

Lei: 371, Data: 28/12/2021

PODER	02	PODER EXECUTIVO
ORGÃO	10	SECRETARIA MUNICIPAL DE OBRAS E SERVIÇOS PÚBLICOS
UNIDADE	00	SEC. MUN. DE OBRAS E SERVIÇOS PUBLICOS

Aplicacao Programada	Proj/Ativ	Finalidade	Categoria	Detalhada	TotalGrupo	Total Categ.	Total Func.
F.R. - C.A.							
Manutenção da Secretaria de Obras	04.122.0500.2069.0000						259.579,45
3 DESPESAS CORREN'						259.579,45	
3 OUTRAS DESPESAS CORRENTES					259.579,45		
DIÁRIAS - CIVIL			3.3.90.14.00	14.224,74			
MATERIAL DE CONSUMO			3.3.90.30.00	188.455,74			
OUTROS SERVIÇOS DE TERCEIROS - PESSOA FÍSICA			3.3.90.36.00	7.112,37			
OUTROS SERVIÇOS DE TERCEIROS - PESSOA JURÍDICA			3.3.90.39.00	49.786,60			
Despesas com Pessoal e Encargos	04.122.0500.2092.0000						30.000,00
3 DESPESAS CORREN'						30.000,00	
3 OUTRAS DESPESAS CORRENTES					30.000,00		
OUTROS SERVIÇOS DE TERCEIROS - PESSOA JURÍDICA			3.3.90.39.00	30.000,00			
Reforma e Manutenção de Instalações Públicas em Geral	15.451.0500.1022.0000						45.341,30
3 DESPESAS CORREN'						45.341,30	
3 OUTRAS DESPESAS CORRENTES					45.341,30		
OUTROS SERVIÇOS DE TERCEIROS - PESSOA JURÍDICA			3.3.90.39.00	45.341,30			
Manutenção e Reforma de Instalações Públicas	15.451.0500.2073.0000						171.310,00
3 DESPESAS CORREN'						171.310,00	
3 OUTRAS DESPESAS CORRENTES					171.310,00		
OUTROS SERVIÇOS DE TERCEIROS - PESSOA JURÍDICA			3.3.90.39.00	171.310,00			
Construção de Praças e Logradouros Públicos	15.451.0504.1021.0000						113.353,24
3 DESPESAS CORREN'						113.353,24	
3 OUTRAS DESPESAS CORRENTES					113.353,24		
OUTROS SERVIÇOS DE TERCEIROS - PESSOA JURÍDICA			3.3.90.39.00	113.353,24			
Manutenção da Limpeza Urbana	15.452.0500.2070.0000						437.589,08
3 DESPESAS CORREN'						437.589,08	
3 OUTRAS DESPESAS CORRENTES					437.589,08		
DIÁRIAS - CIVIL			3.3.90.14.00	93.638,79			
MATERIAL DE CONSUMO			3.3.90.30.00	178.776,59			
OUTROS SERVIÇOS DE TERCEIROS - PESSOA JURÍDICA			3.3.90.39.00	165.173,70			
Construção de Pontes, Estradas e Vicinais	15.605.0500.1004.0000						135.609,19
3 DESPESAS CORREN'						135.609,19	
3 OUTRAS DESPESAS CORRENTES					135.609,19		
MATERIAL DE CONSUMO			3.3.90.30.00	100.000,00			
OUTROS SERVIÇOS DE TERCEIROS - PESSOA JURÍDICA			3.3.90.39.00	35.609,19			
Implantação Ampliação de Rede Elétrica e Distribuição de Iluminação Públicas	25.752.0506.1007.0000						104.500,00
3 DESPESAS CORREN'						104.500,00	
3 OUTRAS DESPESAS CORRENTES					104.500,00		
OUTROS SERVIÇOS DE TERCEIROS - PESSOA JURÍDICA			3.3.90.39.00	104.500,00			

**PREFEITURA MUNICIPAL DE BONFIM**

RUA RODRIGO JOSÉ DA SILVA, 37 - CNPJ:04.056.214/0001-30

Orçamento Programa - Exercício de 2022

Page 37

QUADRO AUXILIAR DE DETALHAMENTO DA DESPESA

Lei: 371, Data: 28/12/2021

PODER	02	PODER EXECUTIVO
ORGÃO	10	SECRETARIA MUNICIPAL DE OBRAS E SERVIÇOS PÚBLICOS
UNIDADE	03	GESTÃO E ACOMPANHAMENTO DE CONVÊNIOS

Aplicacao Programada	Proj/Ativ	Finalidade	Categoria	Detalhada	TotalGrupo	Total Categ.	Total Func.
		F.R. - C.A.					
Aquisição de Veiculos e Maquinas Pesadas	04.122.0500.1013.0000						691.779,72
4	DESPESAS DE CAPIT					691.779,72	
4	INVESTIMENTOS				691.779,72		
	OBRAS E INSTALAÇÕES	4.4.90.51.00	519.354,72				
	EQUIPAMENTOS E MATERIAL PERMANENTE	4.4.90.52.00	172.425,00				
Construção do Predio da Prefeitura	04.122.0508.1018.0000						226.706,48
4	DESPESAS DE CAPIT					226.706,48	
4	INVESTIMENTOS				226.706,48		
	OBRAS E INSTALAÇÕES	4.4.90.51.00	226.706,48				
Construção e Reforma da Rodoviaria	04.605.0508.1016.0000						300.000,00
4	DESPESAS DE CAPIT					300.000,00	
4	INVESTIMENTOS				300.000,00		
	OBRAS E INSTALAÇÕES	4.4.90.51.00	300.000,00				
Construção de Pontes, Estradas e Vicinais	15.451.0501.1004.0000						859.826,00
4	DESPESAS DE CAPIT					859.826,00	
4	INVESTIMENTOS				859.826,00		
	OBRAS E INSTALAÇÕES	4.4.90.51.00	859.826,00				
Terraplenagem, recuperação e pavimen. urban. na sede e vila	15.451.0501.1005.0000						1.767.864,00
4	DESPESAS DE CAPIT					1.767.864,00	
4	INVESTIMENTOS				1.767.864,00		
	OBRAS E INSTALAÇÕES	4.4.90.51.00	1.767.864,00				
Recuperação de 62 KM de Estradas Vicinais na Comunidade de Vilena	15.451.0501.1032.0000						536.925,90
4	DESPESAS DE CAPIT					536.925,90	
4	INVESTIMENTOS				536.925,90		
	OBRAS E INSTALAÇÕES	4.4.90.51.00	536.925,90				
Recuperação de 06 KM de Estradas Vicinais na Comunidade Cumarú	15.451.0501.1035.0000						408.316,19
4	DESPESAS DE CAPIT					408.316,19	
4	INVESTIMENTOS				408.316,19		
	OBRAS E INSTALAÇÕES	4.4.90.51.00	408.316,19				
Recuperação de 30 KM de Estradas Vicinais na Comunidade São Francisco	15.451.0501.1036.0000						395.558,63
4	DESPESAS DE CAPIT					395.558,63	
4	INVESTIMENTOS				395.558,63		
	OBRAS E INSTALAÇÕES	4.4.90.51.00	395.558,63				
Recuperação de 18 KM de Estradas Vicinais na Comunidade Moscou	15.451.0501.1038.0000						132.835,17
4	DESPESAS DE CAPIT					132.835,17	

**PREFEITURA MUNICIPAL DE BONFIM**

RUA RODRIGO JOSÉ DA SILVA, 37 - CNPJ:04.056.214/0001-30

Orçamento Programa - Exercício de 2022

Page 38

QUADRO AUXILIAR DE DETALHAMENTO DA DESPESA

Lei: 371, Data: 28/12/2021

PODER	02	PODER EXECUTIVO
ORGÃO	10	SECRETARIA MUNICIPAL DE OBRAS E SERVIÇOS PÚBLICOS
UNIDADE	03	GESTÃO E ACOMPANHAMENTO DE CONVÊNIOS

Aplicacao Programada	Proj/Ativ	Finalidade	Categoria	Detalhada	TotalGrupo	Total Categ.	Total Func.
		F.R. - C.A.					
Recuperação de 18 KM de Estradas Vicinais na Comunidade Moscou	15.451.0501.1038.0000						132.835,17
4	DESPESAS DE CAPIT					132.835,17	
4	INVESTIMENTOS				132.835,17		
	OBRAS E INSTALAÇÕES		4.4.90.51.00	132.835,17			
Recuperação de Estradas Vicinais na Comunidade Jacamim	15.451.0501.1040.0000						808.093,31
4	DESPESAS DE CAPIT					808.093,31	
4	INVESTIMENTOS				808.093,31		
	OBRAS E INSTALAÇÕES		4.4.90.51.00	808.093,31			
Pavimentação e Recapeamento em Ruas e Avenidas da Sede do Municipio	15.451.0501.1042.0000						737.293,34
4	DESPESAS DE CAPIT					737.293,34	
4	INVESTIMENTOS				737.293,34		
	OBRAS E INSTALAÇÕES		4.4.90.51.00	737.293,34			
Recuperação de Estradas e Vicinais no Municipio com Raspagem e Tapa Buraco	15.451.0501.1043.0000						304.607,15
4	DESPESAS DE CAPIT					304.607,15	
4	INVESTIMENTOS				304.607,15		
	OBRAS E INSTALAÇÕES		4.4.90.51.00	304.607,15			
Pavimentação Asfáltica Rural	15.451.0501.1045.0000						1.350.051,01
4	DESPESAS DE CAPIT					1.350.051,01	
4	INVESTIMENTOS				1.350.051,01		
	OBRAS E INSTALAÇÕES		4.4.90.51.00	1.350.051,01			
Implantação/Infraestrutura com Pavimentação/CBUQ/ Drenagem e Calçadas, Meio-Fio e Sarjeta Sede	15.451.0501.1049.0000						697.122,43
4	DESPESAS DE CAPIT					697.122,43	
4	INVESTIMENTOS				697.122,43		
	OBRAS E INSTALAÇÕES		4.4.90.51.00	697.122,43			
Manutenção de Estradas e Pontes de Vicinais	15.605.0500.2125.0000						142.039,97
3	DESPESAS CORREN					142.039,97	
3	OUTRAS DESPESAS CORRENTES						
	MATERIAL DE CONSUMO		3.3.90.30.00	50.000,00			
	OUTROS SERVIÇOS DE TERCEIROS - PESSOA JURÍDICA		3.3.90.39.00	92.039,97			
Construções de Unidades Habitacionais	16.481.0502.1006.0000						597.740,00
4	DESPESAS DE CAPIT					597.740,00	
4	INVESTIMENTOS				597.740,00		
	OBRAS E INSTALAÇÕES		4.4.90.51.00	597.740,00			
Construção de Módulo Sanitários	17.512.0503.1009.0000						170.029,86
4	DESPESAS DE CAPIT					170.029,86	

**PREFEITURA MUNICIPAL DE BONFIM**

RUA RODRIGO JOSÉ DA SILVA, 37 - CNPJ:04.056.214/0001-30

Orçamento Programa - Exercício de 2022

Page 39

QUADRO AUXILIAR DE DETALHAMENTO DA DESPESA

Lei: 371, Data: 28/12/2021

PODER	02	PODER EXECUTIVO
ORGÃO	10	SECRETARIA MUNICIPAL DE OBRAS E SERVIÇOS PÚBLICOS
UNIDADE	03	GESTÃO E ACOMPANHAMENTO DE CONVÊNIOS

Aplicacao Programada	Proj/Ativ	Finalidade	Categoria	Detalhada	TotalGrupo	Total Categ.	Total Func.
		F.R. - C.A.					
Construção de Módulo Sanitários	17.512.0503.1009.0000						170.029,86
4 DESPESAS DE CAPIT						170.029,86	
4 INVESTIMENTOS					170.029,86		
OBRAS E INSTALAÇÕES			4.4.90.51.00	170.029,86			
Ampliação do Sistema de Esgoto e Abastecimento Água	17.512.0503.1010.0000						678.381,97
4 DESPESAS DE CAPIT						678.381,97	
4 INVESTIMENTOS					678.381,97		
OBRAS E INSTALAÇÕES			4.4.90.51.00	678.381,97			
Construção de Aterro Sanitário	17.512.0503.1011.0000						113.353,24
4 DESPESAS DE CAPIT						113.353,24	
4 INVESTIMENTOS					113.353,24		
OBRAS E INSTALAÇÕES			4.4.90.51.00	113.353,24			
Drenagem de Canais e Águas Pluviais	17.512.0503.1020.0000						226.706,48
4 DESPESAS DE CAPIT						226.706,48	
4 INVESTIMENTOS					226.706,48		
OBRAS E INSTALAÇÕES			4.4.90.51.00	226.706,48			
Implantação de Saneamento Basico em Comunidades Rurais (FUNASA)	17.512.0503.1047.0000						340.059,72
4 DESPESAS DE CAPIT						340.059,72	
4 INVESTIMENTOS					340.059,72		
OBRAS E INSTALAÇÕES			4.4.90.51.00	340.059,72			
Construção de Centros de Treinamento, Alto Arraia, Jabuti, Manoa, Moscou e Plum no Municípios de Bonfim	20.608.0508.1023.0000						566.766,20
4 DESPESAS DE CAPIT						566.766,20	
4 INVESTIMENTOS					566.766,20		
OBRAS E INSTALAÇÕES			4.4.90.51.00	566.766,20			
Construção de um Mercado do Produtor na Comunidade do Jabuti (MAPA)	20.813.0504.1031.0000						283.383,10
4 DESPESAS DE CAPIT						283.383,10	
4 INVESTIMENTOS					283.383,10		
OBRAS E INSTALAÇÕES			4.4.90.51.00	283.383,10			
Implantação de Sinalização Turística no Município de Bonfim	23.695.0504.1041.0000						396.736,34
4 DESPESAS DE CAPIT						396.736,34	
4 INVESTIMENTOS					396.736,34		
EQUIPAMENTOS E MATERIAL PERMANENTE			4.4.90.52.00	396.736,34			
Infraestrutura em Rede Elétrica Urbana de Baixa Tensão no Bairro São Francisco e Rural na Vicinal do Mata Mata (PCN)	25.752.0506.1044.0000						576.112,68
4 DESPESAS DE CAPIT						576.112,68	

**PREFEITURA MUNICIPAL DE BONFIM**

RUA RODRIGO JOSÉ DA SILVA, 37 - CNPJ:04.056.214/0001-30

Orçamento Programa - Exercício de 2022

Page 40

QUADRO AUXILIAR DE DETALHAMENTO DA DESPESA

Lei: 371, Data: 28/12/2021

PODER	02	PODER EXECUTIVO						
ORGÃO	10	SECRETARIA MUNICIPAL DE OBRAS E SERVIÇOS PÚBLICOS						
UNIDADE	03	GESTÃO E ACOMPANHAMENTO DE CONVÊNIOS						
Aplicacao Programada		Proj/Ativ	Finalidade	Categoria	Detalhada	TotalGrupo	Total Categ.	Total Func.
			F.R. - C.A.					
Infraestrutura em Rede Eletrica Urbana de Baixa Tensão no Bairro São Francisco e Rural na Vicinal do Mata Mata (PCN)		25.752.0506.1044.0000						576.112,68
4	DESPEAS DE CAPIT						576.112,68	
4	INVESTIMENTOS					576.112,68		
	OBRAS E INSTALAÇÕES			4.4.90.51.00	576.112,68			
Implantação do Sistema de Geração de Energia apoio/Atividades Produtivas Comunidade Vila São Francisco (SUDAM)		25.752.0506.1046.0000						624.665,36
4	DESPEAS DE CAPIT						624.665,36	
4	INVESTIMENTOS					624.665,36		
	OBRAS E INSTALAÇÕES			4.4.90.51.00	624.665,36			
Eletrificação Rural Comunidade do Apum (PCN)		25.752.0506.1048.0000						381.772,76
4	DESPEAS DE CAPIT						381.772,76	
4	INVESTIMENTOS					381.772,76		
	OBRAS E INSTALAÇÕES			4.4.90.51.00	381.772,76			
Construção de Praça Pública na Vila Vilena (MTUR)		27.813.0504.1025.0000						231.626,24
4	DESPEAS DE CAPIT						231.626,24	
4	INVESTIMENTOS					231.626,24		
	OBRAS E INSTALAÇÕES			4.4.90.51.00	231.626,24			
Construção de uma Praça Pública na Comunidade do Moscou (MTUR)		27.813.0504.1026.0000						396.736,34
4	DESPEAS DE CAPIT						396.736,34	
4	INVESTIMENTOS					396.736,34		
	OBRAS E INSTALAÇÕES			4.4.90.51.00	396.736,34			
Construção de uma Praça Pública na Comunidade Manausá (MTUR)		27.813.0504.1027.0000						396.736,34
4	DESPEAS DE CAPIT						396.736,34	
4	INVESTIMENTOS					396.736,34		
	OBRAS E INSTALAÇÕES			4.4.90.51.00	396.736,34			
Construção de Uma Praça Pública no Bairro São Francisco (MTUR)		27.813.0504.1028.0000						323.207,80
4	DESPEAS DE CAPIT						323.207,80	
4	INVESTIMENTOS					323.207,80		
	OBRAS E INSTALAÇÕES			4.4.90.51.00	323.207,80			
Construção de uma Praça Pública na Vila Nova Esperança (MTUR)		27.813.0504.1029.0000						39.673,63
4	DESPEAS DE CAPIT						39.673,63	
4	INVESTIMENTOS					39.673,63		
	OBRAS E INSTALAÇÕES			4.4.90.51.00	39.673,63			
Construção de Uma Praça Pública no Bairro Cidade Nova		27.813.0504.1030.0000						239.025,90
4	DESPEAS DE CAPIT						239.025,90	

**PREFEITURA MUNICIPAL DE BONFIM**

RUA RODRIGO JOSÉ DA SILVA, 37 - CNPJ:04.056.214/0001-30

Orçamento Programa - Exercício de 2022

Page 42

QUADRO AUXILIAR DE DETALHAMENTO DA DESPESA

Lei: 371, Data: 28/12/2021

PODER	02	PODER EXECUTIVO
ORGÃO	11	SECRETARIA MUNICIPAL DE AGRICULTURA ABASTECIMENTO
UNIDADE	00	SECRETARIA DE AGRICULTURA ABASTECIMENTO

Aplicação Programada	Proj/Ativ	Finalidade	Categoria	Detalhada	Total Grupo	Total Categ.	Total Func.
F.R. - C.A.							
Manutenção da Sec.de Agricultura e Abastecimento	04.122.0700.2094.0000						141.691,55
3 DESPESAS CORREN						141.691,55	
3 OUTRAS DESPESAS CORRENTES					141.691,55		
DIÁRIAS - CIVIL			3.3.90.14.00	28.449,49			
MATERIAL DE CONSUMO			3.3.90.30.00	42.674,23			
SERVIÇOS DE CONSULTORIA			3.3.90.35.00	28.449,49			
OUTROS SERVIÇOS DE TERCEIROS - PESSOA FÍSICA			3.3.90.36.00	7.112,37			
OUTROS SERVIÇOS DE TERCEIROS - PESSOA JURÍDICA			3.3.90.39.00	35.005,97			
Construção de Tanques Cavados	20.605.0701.1056.0000						56.676,62
3 DESPESAS CORREN						56.676,62	
3 OUTRAS DESPESAS CORRENTES					56.676,62		
OUTROS SERVIÇOS DE TERCEIROS - PESSOA FÍSICA			3.3.90.36.00	56.676,62			
Distribuição de Alevinos e Ração	20.605.0701.2106.0000						50.000,00
3 DESPESAS CORREN						50.000,00	
3 OUTRAS DESPESAS CORRENTES					50.000,00		
Material, Bem ou Serviço para Distribuição Gratuita			3.3.90.32.00	50.000,00			
Estruturação da Patrulha Mecanizada	20.605.0702.2072.0000						68.011,95
3 DESPESAS CORREN						68.011,95	
3 OUTRAS DESPESAS CORRENTES					68.011,95		
MATERIAL DE CONSUMO			3.3.90.30.00	25.337,72			
OUTROS SERVIÇOS DE TERCEIROS - PESSOA JURÍDICA			3.3.90.39.00	42.674,23			
Distribuição de Equipamentos e Ferramentas Agrícolas	20.605.0702.2082.0000						79.347,27
3 DESPESAS CORREN						79.347,27	
3 OUTRAS DESPESAS CORRENTES					79.347,27		
Material, Bem ou Serviço para Distribuição Gratuita			3.3.90.32.00	79.347,27			
Implantação e Implementação de Assistência Técnica Agrícola	20.605.0702.2083.0000						26.223,14
3 DESPESAS CORREN						26.223,14	
3 OUTRAS DESPESAS CORRENTES					26.223,14		
SERVIÇOS DE CONSULTORIA			3.3.90.35.00	26.223,14			
Manutenção das Atividades Agrícolas	20.605.0702.2084.0000						26.223,14
3 DESPESAS CORREN						26.223,14	
3 OUTRAS DESPESAS CORRENTES					26.223,14		
MATERIAL DE CONSUMO			3.3.90.30.00	11.570,41			
OUTROS SERVIÇOS DE TERCEIROS - PESSOA JURÍDICA			3.3.90.39.00	14.652,73			
Construção e Reforma de Mercados	20.605.0702.2100.0000						34.005,97
3 DESPESAS CORREN						34.005,97	
3 OUTRAS DESPESAS CORRENTES					34.005,97		
OUTROS SERVIÇOS DE TERCEIROS - PESSOA JURÍDICA			3.3.90.39.00	34.005,97			
Implantação de Viveiros Horta Comunitária	20.605.0703.2081.0000						125.400,00
3 DESPESAS CORREN						125.400,00	

**PREFEITURA MUNICIPAL DE BONFIM**

RUA RODRIGO JOSÉ DA SILVA, 37 - CNPJ:04.056.214/0001-30

Orçamento Programa - Exercício de 2022

Page 51

QUADRO AUXILIAR DE DETALHAMENTO DA DESPESA

Lei: 371, Data: 28/12/2021

PODER	02	PODER EXECUTIVO
ORGÃO	19	SECRETARIA MUNICIPAL DE PLANEJAMENTO E GOVERNO
UNIDADE	00	SECRETARIA MUNICIPAL DE PLANEJAMENTO E GOVERNO

Aplicacao Programada	Proj/Ativ	Finalidade	Categoria	Detalhada	TotalGrupo	Total Categ.	Total Func.
		F.R. - C.A.					
Manutenção da Secretaria Municipal de Planejamento e Governo	04.121.0300.2142.0000						300.000,00
3	DESPESAS CORREN					200.000,00	
1	PESSOAL E ENCARGOS SOCIAIS				85.400,00		
	CONTRATAÇÃO POR TEMPO DETERMINADO		3.1.90.04.00	70.000,00			
	OBRIGAÇÕES PATRONAIS		3.1.90.13.00	15.400,00			
3	OUTRAS DESPESAS CORRENTES				114.600,00		
	MATERIAL DE CONSUMO		3.3.90.30.00	25.000,00			
	OUTROS SERVIÇOS DE TERCEIROS - PESSOA FÍSICA		3.3.90.36.00	40.100,00			
	OUTROS SERVIÇOS DE TERCEIROS - PESSOA JURÍDICA		3.3.90.39.00	49.500,00			
4	DESPESAS DE CAPIT					100.000,00	
4	INVESTIMENTOS				100.000,00		
	EQUIPAMENTOS E MATERIAL PERMANENTE		4.4.90.52.00	100.000,00			
TOTAL							300.000,00

**PREFEITURA MUNICIPAL DE BONFIM**

RUA RODRIGO JOSÉ DA SILVA, 37 - CNPJ:04.056.214/0001-30

Orçamento Programa - Exercício de 2022

Page 52

QUADRO AUXILIAR DE DETALHAMENTO DA DESPESA

Lei: 371, Data: 28/12/2021

PODER	90	Reserva de Contingência
ORGÃO	99	RESERVA DE CONTIGENCIA
UNIDADE	00	RESERVA DE CONTIGENCIA

Aplicacao Programada	Proj/Ativ	Finalidade	Categoria	Detalhada	TotalGrupo	Total Categ.	Total Func.
		F.R. - C.A.					
RESERVA DE CONTIGENCIA	99.999.9999.9999.9999						939.751,77
9 RESERVA DE CONTII						939.751,77	
9 RESERVA DE CONTINGÊNCIA					939.751,77		
RESERVA DE CONTINGÊNCIA			9.9.99.99.00	939.751,77			

TOTAL 939.751,77

CARLOS ALBERTO
ARAÚJO DE
SOUSA:08215600425

Assinado de forma digital por
CARLOS ALBERTO ARAÚJO DE
SOUSA:08215600425
Dados: 2021.12.28 11:50:06 -04'00'

GLADYS MATILDE
BUENO
BRASIL:02784670244

Assinado de forma digital por
GLADYS MATILDE BUENO
BRASIL:02784670244
Dados: 2021.12.28 14:42:59
-04'00'

JONER
CHAGAS:59928735034

Assinado de forma digital por
JONER CHAGAS:59928735034
Dados: 2021.12.28 11:49:42
-04'00'

CARLOS ALBERTO ARAÚJO DE SOUSA
SEC. MUN. DE FINANÇAS
082.156.004-25

GLADYS M. BUENO BRASIL
CONTADORA
027.846.702-44

JONER CHAGAS
PREFEITO MUNICIPAL
599.287.350-34

**PREFEITURA MUNICIPAL DE BONFIM**

RUA RODRIGO JOSÉ DA SILVA, 37 - CNPJ:04.056.214/0001-30

Orçamento Programa - Exercício de 2022

TRANSFERÊNCIAS FINANCEIRAS PREVISTAS

Lei: 371, Data: 28/12/2021

ENTIDADE	PREVISÃO DE REPASSE	
	A REPASSAR	A RECEBER
1 PREFEITURA MUNICIPAL DE BONFIM	7.369.307,85	
2 CÂMARA MUNICIPAL		1.173.632,24
3 FUNDO MUNICIPAL DE EDUCAÇÃO BASICA FUNDEB		0,00
4 FMAS - FUNDO MUNICIPAL DE ASSISTENCIA SOCIAL		475.699,98
5 MDE - MANUTENÇÃO E DESENVOLVIMENTO DO ENSINO		2.583.728,39
6 FMS - FUNDO MUNICIPAL DE SAÚDE		2.895.043,77
8 FUNDO MUNICIPAL DO MEIO AMBIENTE		241.203,47
Totais R\$:		7.369.307,85
		7.369.307,85

CARLOS ALBERTO
ARAUJO DE
SOUSA:08215600425

Assinado de forma digital por
CARLOS ALBERTO ARAUJO DE
SOUSA:08215600425
Dados: 2021.12.28 11:50:18
-04'00'

CARLOS ALBERTO ARAÚJO DE SOUSA
SEC. MUN. DE FINANÇAS
082.156.004-25

GLADYS MATILDE
BUENO
BRASIL:02784670244

Assinado de forma digital por
GLADYS MATILDE BUENO
BRASIL:02784670244
Dados: 2021.12.28 14:43:17 -04'00'

GLADYS M. BUENO BRASIL
CONTADORA
027.846.702-44

JONER
CHAGAS:599287350
34

Assinado de forma digital por
JONER CHAGAS:59928735034
Dados: 2021.12.28 11:50:27
-04'00'

JONER CHAGAS
PREFEITO MUNICIPAL
599.287.350-34

**PREFEITURA MUNICIPAL DE BONFIM**

RUA RODRIGO JOSÉ DA SILVA, 37 - CNPJ:04.056.214/0001-30

Quadro 25

Page 1

Orçamento Programa - Exercício de 2022

NATUREZA DA DESPESA POR PODER

Lei: 371, Data: 28/12/2021

PODER: 01 PODER LEGISLATIVO

Código	Especificação	Modalidade	Grupo	Categoria Econômica
3 0.00	DESPESAS CORRENTES			<u>1.096.092,35</u>
3 1.00	PESSOAL E ENCARGOS SOCIAIS		<u>471.045,47</u>	
3 1.90	APLICAÇÕES DIRETAS	<u>471.045,47</u>		
3 3.00	OUTRAS DESPESAS CORRENTES		<u>625.046,88</u>	
3 3.90	APLICAÇÕES DIRETAS	<u>625.046,88</u>		
4 0.00	DESPESAS DE CAPITAL			<u>77.539,89</u>
4 4.00	INVESTIMENTOS		<u>77.539,89</u>	
4 4.90	APLICAÇÕES DIRETAS	<u>77.539,89</u>		
			TOTAL	1.173.632,24

**PREFEITURA MUNICIPAL DE BONFIM**

RUA RODRIGO JOSÉ DA SILVA, 37 - CNPJ:04.056.214/0001-30

Quadro 25

Page 2

Orçamento Programa - Exercício de 2022

NATUREZA DA DESPESA POR PODER

Lei: 371, Data: 28/12/2021

PODER: 02 PODER EXECUTIVO

Código	Especificação	Modalidade	Grupo	Categoria Econômica
3 0.00	DESPESAS CORRENTES			<u>38.651.753,94</u>
3 1.00	PESSOAL E ENCARGOS SOCIAIS		<u>20.002.179,91</u>	
3 1.90	APLICAÇÕES DIRETAS	<u>20.002.179,91</u>		
3 3.00	OUTRAS DESPESAS CORRENTES		<u>18.649.574,03</u>	
3 3.90	APLICAÇÕES DIRETAS	<u>18.649.574,03</u>		
4 0.00	DESPESAS DE CAPITAL			<u>27.570.314,06</u>
4 4.00	INVESTIMENTOS		<u>26.723.641,03</u>	
4 4.90	APLICAÇÕES DIRETAS	<u>26.723.641,03</u>		
4 6.00	AMORTIZAÇÃO DA DÍVIDA		<u>846.673,03</u>	
4 6.90	APLICAÇÕES DIRETAS	<u>846.673,03</u>		
			TOTAL	66.222.068,00

**PREFEITURA MUNICIPAL DE BONFIM**

RUA RODRIGO JOSÉ DA SILVA, 37 - CNPJ:04.056.214/0001-30

Quadro 25

Page 3

Orçamento Programa - Exercício de 2022

NATUREZA DA DESPESA POR PODER

Lei: 371, Data: 28/12/2021

PODER: 90 RESERVA DE CONTINGÊNCIA

Código	Especificação	Modalidade	Grupo	Categoria Econômica
9 0.00	RESERVA DE CONTINGÊNCIA			<u>939.751,77</u>
9 9.00	RESERVA DE CONTINGÊNCIA		<u>939.751,77</u>	
9 9.99	Reserva de Contingência	<u>939.751,77</u>		
TOTAL				939.751,77

CARLOS ALBERTO
ARAUJO DE
SOUSA:08215600425

Assinado de forma digital por
CARLOS ALBERTO ARAUJO
DE SOUSA:08215600425
Dados: 2021.12.28 11:50:38
-04'00'

GLADYS MATILDE
BUENO
BRASIL:02784670244

Assinado de forma digital por
GLADYS MATILDE BUENO
BRASIL:02784670244
Dados: 2021.12.28 14:43:33
-04'00'

JONER
CHAGAS:5992873
5034

Assinado de forma digital por
JONER CHAGAS:59928735034
Dados: 2021.12.28 11:50:47
-04'00'

CARLOS ALBERTO ARAÚJO DE SOUSA
SEC. MUN. DE FINANÇAS
082.156.004-25

GLADYS M. BUENO BRASIL
CONTADORA
027.846.702-44

JONER CHAGAS
PREFEITO MUNICIPAL
599.287.350-34

**PREFEITURA MUNICIPAL DE BONFIM**

RUA RODRIGO JOSÉ DA SILVA, 37 - CNPJ:04.056.214/0001-30

Anexo 02

Page 1

Orçamento Programa - Exercício de 2022

RECEITAS SEGUNDO AS CATEGORIAS ECONOMICAS

Lei: 371, Data: 28/12/2021

Código	Especificação	F.R.	Desdobramento	SubCategoria Fonte	Categoria Econômica
1000.00.0.0	RECEITAS CORRENTES	0.000.000			51.024.436,68
1100.00.0.0	IMPOSTOS, TAXAS E CONTRIBUIÇÕES DE MELHORIA	0.000.000		4.587.044,74	
1110.00.0.0	IMPOSTOS	0.000.000		3.657.227,32	
1112.00.0.0	IMPOSTOS SOBRE O PATRIMÔNIO	0.000.000	1.045.213,63		
1112.01.0.0	IMPOSTO SOBRE A PROPRIEDADE TERRITORIAL RURAL	0.000.000	629.135,50		
1112.01.1.0	IMPOSTO SOBRE A PROPRIEDADE TERRITORIAL RURAL - MUNICÍPIOS C	0.000.000	629.135,50		
1112.01.1.1	IMPOSTO SOBRE A PROPRIEDADE TERRITORIAL RURAL - MUNICÍPIOS C	1.001.00	629.135,50		
1112.53.0.0	IMPOSTOS SOBRE TRANSMISSÃO "INTER VIVOS" DE BENS IMÓVEIS E D	0.000.000	416.078,13		
1112.53.0.0	IMPOSTOS SOBRE TRANSMISSÃO "INTER VIVOS" DE BENS IMÓVEIS E D	0.000.000	416.078,13		
1112.53.0.1	IMPOSTOS SOBRE TRANSMISSÃO "INTER VIVOS" DE BENS IMÓVEIS E D	1.001.00	416.078,13		
1113.00.0.0	IMPOSTOS SOBRE A RENDA E PROVENTOS DE QUALQUER NATUREZA	0.000.000	261.684,88		
1113.03.0.0	IMPOSTO SOBRE A RENDA - RETIDO NA FONTE	0.000.000	261.684,88		
1113.03.1.0	IMPOSTO SOBRE A RENDA - RETIDO NA FONTE - TRABALHO	0.000.000	261.684,88		
1113.03.1.1	IMPOSTO SOBRE A RENDA - RETIDO NA FONTE - TRABALHO - PRINCIP	1.001.00	261.684,88		
1114.00.0.0	IMPOSTOS SOBRE A PRODUÇÃO E CIRCULAÇÃO DE MERCADORIAS E SERV	0.000.000	2.350.328,81		
1114.51.0.0	IMPOSTOS SOBRE SERVIÇOS	0.000.000	2.350.328,81		
1114.51.1.0	IMPOSTO SOBRE SERVIÇOS DE QUALQUER NATUREZA - ISSQN	0.000.000	2.350.328,81		
1114.51.1.1	IMPOSTO SOBRE SERVIÇOS DE QUALQUER NATUREZA - ISSQN - PRINCI	1.001.00	2.350.328,81		
1120.00.0.0	TAXAS	0.000.000		929.817,42	
1121.00.0.0	TAXAS PELO EXERCÍCIO DO PODER DE POLÍCIA	0.000.000	929.817,42		
1121.01.0.0	TAXAS DE INSPEÇÃO, CONTROLE E FISCALIZAÇÃO	0.000.000	539.847,68		
1121.01.0.0	TAXAS DE INSPEÇÃO, CONTROLE E FISCALIZAÇÃO	0.000.000	539.847,68		
1121.01.0.1	TAXAS DE INSPEÇÃO, CONTROLE E FISCALIZAÇÃO - PRINCIPAL	1.001.00	539.847,68		
1121.04.0.0	TAXA DE CONTROLE E FISCALIZAÇÃO AMBIENTAL	0.000.000	389.969,74		
1121.04.0.0	TAXA DE CONTROLE E FISCALIZAÇÃO AMBIENTAL	0.000.000	389.969,74		
1121.04.0.1	TAXA DE CONTROLE E FISCALIZAÇÃO AMBIENTAL - PRINCIPAL	1.001.00	82.416,21		
1121.04.0.1	TAXA DE CONTROLE E FISCALIZAÇÃO AMBIENTAL - PRINCIPAL	1.001.00	307.553,53		
1300.00.0.0	RECEITA PATRIMONIAL	0.000.000		549.674,85	
1320.00.0.0	VALORES MOBILIÁRIOS	0.000.000		549.674,85	
1321.00.0.0	JUROS E CORREÇÕES MONETÁRIAS	0.000.000	549.674,85		
1321.01.0.0	REMUNERAÇÃO DE DEPÓSITOS BANCÁRIOS	0.000.000	28.829,75		
1321.01.0.0	REMUNERAÇÃO DE DEPÓSITOS BANCÁRIOS	0.000.000	28.829,75		
1321.01.0.1	REMUNERAÇÃO DE DEPÓSITOS BANCÁRIOS - PRINCIPAL	1.001.00	28.829,75		
1321.02.0.0	REMUNERAÇÃO DE DEPÓSITOS ESPECIAIS	0.000.000	520.845,10		
1321.02.0.0	REMUNERAÇÃO DE DEPÓSITOS ESPECIAIS	0.000.000	520.845,10		
1321.02.0.1	REMUNERAÇÃO DE DEPÓSITOS ESPECIAIS - PRINCIPAL	1.001.00	10.221,90		
1321.02.0.1	REMUNERAÇÃO DE DEPÓSITOS ESPECIAIS - PRINCIPAL	1.150.12	17.069,69		
1321.02.0.1	REMUNERAÇÃO DE DEPÓSITOS ESPECIAIS - PRINCIPAL	1.151.12	215.771,38		
1321.02.0.1	REMUNERAÇÃO DE DEPÓSITOS ESPECIAIS - PRINCIPAL	1.151.12	88.415,53		
1321.02.0.1	REMUNERAÇÃO DE DEPÓSITOS ESPECIAIS - PRINCIPAL	1.214.17	31.294,43		
1321.02.0.1	REMUNERAÇÃO DE DEPÓSITOS ESPECIAIS - PRINCIPAL	1.311.16	10.712,96		
1321.02.0.1	REMUNERAÇÃO DE DEPÓSITOS ESPECIAIS - PRINCIPAL	1.940.81	147.359,21		
1700.00.0.0	TRANSFERÊNCIAS CORRENTES	0.000.000		45.865.217,09	
1710.00.0.0	TRANSFERÊNCIAS DA UNIÃO E DE SUAS ENTIDADES	0.000.000		19.278.162,02	
1711.00.0.0	TRANSFERÊNCIAS DECORRENTES DE PARTICIPAÇÃO NA RECEITA DA UNI	0.000.000	6.023.048,81		
1711.51.0.0	COTA-PARTE DO FUNDO DE PARTICIPAÇÃO DOS MUNICÍPIOS - FPM	0.000.000	5.879.995,84		
1711.51.1.0	COTA-PARTE DO FUNDO DE PARTICIPAÇÃO DOS MUNICÍPIOS - COTA ME	0.000.000	5.453.253,60		
1711.51.1.1	COTA-PARTE DO FUNDO DE PARTICIPAÇÃO DOS MUNICÍPIOS - COTA ME	1.001.00	5.453.253,60		
1711.51.2.0	COTA-PARTE DO FUNDO DE PARTICIPAÇÃO DO MUNICÍPIOS - 1% COTA	0.000.000	213.371,12		
1711.51.2.1	COTA-PARTE DO FUNDO DE PARTICIPAÇÃO DO MUNICÍPIOS - 1% COTA	1.001.00	213.371,12		
1711.51.3.0	COTA-PARTE DO FUNDO DE PARTICIPAÇÃO DOS MUNICÍPIOS - 1% COTA	0.000.000	213.371,12		
1711.51.3.1	COTA-PARTE DO FUNDO DE PARTICIPAÇÃO DOS MUNICÍPIOS - 1% COTA	1.001.00	213.371,12		

**PREFEITURA MUNICIPAL DE BONFIM**

RUA RODRIGO JOSÉ DA SILVA, 37 - CNPJ:04.056.214/0001-30

Anexo 02

Page 2

Orçamento Programa - Exercício de 2022

RECEITAS SEGUNDO AS CATEGORIAS ECONOMICAS

Lei: 371, Data: 28/12/2021

Código	Especificação	F.R.	Desdobramento	SubCategoria Fonte	Categoria Econômica
1711.52.0.0	COTA-PARTE DO IMPOSTO SOBRE A PROPRIEDADE TERRITORIAL RURAL	0.000.000	143.052,97		
1711.52.0.0	COTA-PARTE DO IMPOSTO SOBRE A PROPRIEDADE TERRITORIAL RURAL	0.000.000	143.052,97		
1711.52.0.1	COTA-PARTE DO IMPOSTO SOBRE A PROPRIEDADE TERRITORIAL RURAL	1.001.00	143.052,97		
1712.00.0.0	TRANSFERÊNCIAS DAS COMPENSAÇÕES FINANCEIRAS PELA EXPLORAÇÃO	0.000.000	27.209,68		
1712.52.0.0	COTA-PARTE DA COMPENSAÇÃO FINANCEIRA PELA PRODUÇÃO DE PETRÓL	0.000.000	27.209,68		
1712.52.4.0	COTA-PARTE DO FUNDO ESPECIAL DO PETRÓLEO - FEP	0.000.000	27.209,68		
1712.52.4.1	COTA-PARTE DO FUNDO ESPECIAL DO PETRÓLEO - FEP - PRINCIPAL	1.001.00	27.209,68		
1713.00.0.0	TRANSFERÊNCIAS DE RECURSOS DO SISTEMA ÚNICO DE SAÚDE - SUS	0.000.000	5.946.552,31		
1713.50.0.0	TRANSFERÊNCIAS DE RECURSOS DO SISTEMA ÚNICO DE SAÚDE - SUS -	0.000.000	5.893.080,31		
1713.50.1.0	TRANSFERÊNCIAS DE RECURSOS DO BLOCO DE MANUTENÇÃO DAS AÇÕES	0.000.000	4.717.543,86		
1713.50.1.1	TRANSFERÊNCIAS DE RECURSOS DO BLOCO DE MANUTENÇÃO DAS AÇÕES	1.214.17	507.535,60		
1713.50.1.1	TRANSFERÊNCIAS DE RECURSOS DO BLOCO DE MANUTENÇÃO DAS AÇÕES	1.214.17	1.328.404,00		
1713.50.1.1	TRANSFERÊNCIAS DE RECURSOS DO BLOCO DE MANUTENÇÃO DAS AÇÕES	1.214.17	2.162.023,67		
1713.50.1.1	TRANSFERÊNCIAS DE RECURSOS DO BLOCO DE MANUTENÇÃO DAS AÇÕES	1.214.17	245.216,89		
1713.50.1.1	TRANSFERÊNCIAS DE RECURSOS DO BLOCO DE MANUTENÇÃO DAS AÇÕES	1.214.17	393.438,90		
1713.50.1.1	TRANSFERÊNCIAS DE RECURSOS DO BLOCO DE MANUTENÇÃO DAS AÇÕES	1.214.17	43.304,80		
1713.50.1.1	TRANSFERÊNCIAS DE RECURSOS DO BLOCO DE MANUTENÇÃO DAS AÇÕES	1.290.17	37.620,00		
1713.50.2.0	TRANSFERÊNCIAS DE RECURSOS DO BLOCO DE MANUTENÇÃO DAS AÇÕES	0.000.000	496.206,15		
1713.50.2.1	TRANSFERÊNCIAS DE RECURSOS DO BLOCO DE MANUTENÇÃO DAS AÇÕES	1.214.17	126.694,15		
1713.50.2.1	TRANSFERÊNCIAS DE RECURSOS DO BLOCO DE MANUTENÇÃO DAS AÇÕES	1.214.17	369.512,00		
1713.50.3.0	TRANSFERÊNCIAS DE RECURSOS DO BLOCO DE MANUTENÇÃO DAS AÇÕES	0.000.000	486.642,58		
1713.50.3.1	TRANSFERÊNCIAS DE RECURSOS DO BLOCO DE MANUTENÇÃO DAS AÇÕES	1.214.17	53.322,75		
1713.50.3.1	TRANSFERÊNCIAS DE RECURSOS DO BLOCO DE MANUTENÇÃO DAS AÇÕES	1.214.17	189.299,91		
1713.50.3.1	TRANSFERÊNCIAS DE RECURSOS DO BLOCO DE MANUTENÇÃO DAS AÇÕES	1.214.17	244.019,92		
1713.50.4.0	TRANSFERÊNCIAS DE RECURSOS DO BLOCO DE MANUTENÇÃO DAS AÇÕES	0.000.000	65.208,00		
1713.50.4.1	TRANSFERÊNCIAS DE RECURSOS DO BLOCO DE MANUTENÇÃO DAS AÇÕES	1.214.17	65.208,00		
1713.50.9.0	TRANSFERÊNCIAS DE RECURSOS DO BLOCO DE MANUTENÇÃO DAS AÇÕES	0.000.000	127.479,72		
1713.50.9.1	TRANSFERÊNCIAS DE RECURSOS DO BLOCO DE MANUTENÇÃO DAS AÇÕES	1.290.17	127.479,72		
1713.99.0.0	OUTRAS TRANSFERÊNCIAS DE RECURSOS DO SISTEMA ÚNICO DE SAÚDE	0.000.000	53.472,00		
1713.99.0.0	OUTRAS TRANSFERÊNCIAS DE RECURSOS DO SISTEMA ÚNICO DE SAÚDE	0.000.000	53.472,00		
1713.99.0.1	OUTRAS TRANSFERÊNCIAS DE RECURSOS DO SISTEMA ÚNICO DE SAÚDE	1.290.17	53.472,00		
1714.00.0.0	TRANSFERÊNCIAS DE RECURSOS DO FUNDO NACIONAL DO DESENVOLVIME	0.000.000	1.236.608,17		
1714.50.0.0	TRANSFERÊNCIAS DO SALÁRIO-EDUCAÇÃO	0.000.000	580.481,60		
1714.50.0.0	TRANSFERÊNCIAS DO SALÁRIO-EDUCAÇÃO	0.000.000	580.481,60		
1714.50.0.1	TRANSFERÊNCIAS DO SALÁRIO-EDUCAÇÃO - PRINCIPAL	1.120.12	580.481,60		
1714.51.0.0	TRANSFERÊNCIAS DIRETAS DO FNDE REFERENTES AO PROGRAMA DINHEI	0.000.000	8.694,40		
1714.51.0.0	TRANSFERÊNCIAS DIRETAS DO FNDE REFERENTES AO PROGRAMA DINHEI	0.000.000	8.694,40		
1714.51.0.1	TRANSFERÊNCIAS DIRETAS DO FNDE REFERENTES AO PROGRAMA DINHEI	1.121.12	8.694,40		
1714.52.0.0	TRANSFERÊNCIAS REFERENTES AO PROGRAMA NACIONAL DE ALIMENTAÇÃO	0.000.000	315.891,20		
1714.52.0.0	TRANSFERÊNCIAS REFERENTES AO PROGRAMA NACIONAL DE ALIMENTAÇÃO	0.000.000	315.891,20		
1714.52.0.1	TRANSFERÊNCIAS REFERENTES AO PROGRAMA NACIONAL DE ALIMENTAÇÃO	1.122.12	315.891,20		
1714.53.0.0	TRANSFERÊNCIAS REFERENTES AO PROGRAMA NACIONAL DE APOIO AO T	0.000.000	309.804,97		
1714.53.0.0	TRANSFERÊNCIAS REFERENTES AO PROGRAMA NACIONAL DE APOIO AO T	0.000.000	309.804,97		
1714.53.0.1	TRANSFERÊNCIAS REFERENTES AO PROGRAMA NACIONAL DE APOIO AO T	1.123.12	309.804,97		

**PREFEITURA MUNICIPAL DE BONFIM**

RUA RODRIGO JOSÉ DA SILVA, 37 - CNPJ:04.056.214/0001-30

Anexo 02

Page 3

Orçamento Programa - Exercício de 2022

RECEITAS SEGUNDO AS CATEGORIAS ECONOMICAS

Lei: 371, Data: 28/12/2021

Código	Especificação	F.R.	Desdobramento	SubCategoria Fonte	Categoria Econômica
1714.99.0.0	OUTRAS TRANSFERÊNCIAS DIRETAS DO FUNDO NACIONAL DO DESENVOLV	0.000.000	21.736,00		
1714.99.0.0	OUTRAS TRANSFERÊNCIAS DIRETAS DO FUNDO NACIONAL DO DESENVOLV	0.000.000	21.736,00		
1714.99.0.1	OUTRAS TRANSFERÊNCIAS DIRETAS DO FUNDO NACIONAL DO DESENVOLV	1.124.12	21.736,00		
1716.00.0.0	TRANSFERÊNCIAS DE RECURSOS DO FUNDO NACIONAL DE ASSISTÊNCIA	0.000.000	743.644,26		
1716.50.0.0	TRANSFERÊNCIAS DE RECURSOS DO FUNDO NACIONAL DE ASSISTÊNCIA	0.000.000	743.644,26		
1716.50.0.0	TRANSFERÊNCIAS DE RECURSOS DO FUNDO NACIONAL DE ASSISTÊNCIA	0.000.000	743.644,26		
1716.50.0.1	TRANSFERÊNCIAS DE RECURSOS DO FUNDO NACIONAL DE ASSISTÊNCIA	1.311.16	129.271,87		
1716.50.0.1	TRANSFERÊNCIAS DE RECURSOS DO FUNDO NACIONAL DE ASSISTÊNCIA	1.311.16	12.498,20		
1716.50.0.1	TRANSFERÊNCIAS DE RECURSOS DO FUNDO NACIONAL DE ASSISTÊNCIA	1.311.16	14.224,74		
1716.50.0.1	TRANSFERÊNCIAS DE RECURSOS DO FUNDO NACIONAL DE ASSISTÊNCIA	1.311.16	27.169,99		
1716.50.0.1	TRANSFERÊNCIAS DE RECURSOS DO FUNDO NACIONAL DE ASSISTÊNCIA	1.311.16	33.258,78		
1716.50.0.1	TRANSFERÊNCIAS DE RECURSOS DO FUNDO NACIONAL DE ASSISTÊNCIA	1.311.16	85.478,29		
1716.50.0.1	TRANSFERÊNCIAS DE RECURSOS DO FUNDO NACIONAL DE ASSISTÊNCIA	1.311.16	66.880,00		
1716.50.0.1	TRANSFERÊNCIAS DE RECURSOS DO FUNDO NACIONAL DE ASSISTÊNCIA	1.311.16	58.687,19		
1716.50.0.1	TRANSFERÊNCIAS DE RECURSOS DO FUNDO NACIONAL DE ASSISTÊNCIA	1.311.16	74.989,20		
1716.50.0.1	TRANSFERÊNCIAS DE RECURSOS DO FUNDO NACIONAL DE ASSISTÊNCIA	1.311.16	10.868,00		
1716.50.0.1	TRANSFERÊNCIAS DE RECURSOS DO FUNDO NACIONAL DE ASSISTÊNCIA	1.311.16	10.868,00		
1716.50.0.1	TRANSFERÊNCIAS DE RECURSOS DO FUNDO NACIONAL DE ASSISTÊNCIA	1.311.16	78.249,60		
1716.50.0.1	TRANSFERÊNCIAS DE RECURSOS DO FUNDO NACIONAL DE ASSISTÊNCIA	1.311.16	84.770,40		
1716.50.0.1	TRANSFERÊNCIAS DE RECURSOS DO FUNDO NACIONAL DE ASSISTÊNCIA	1.311.16	56.430,00		
1717.00.0.0	TRANSFERÊNCIAS DE CONVÊNIO DA UNIÃO E DE SUAS ENTIDADES	0.000.000	2.838.866,77		
1717.51.0.0	TRANSFERÊNCIAS DE CONVÊNIO DA UNIÃO DESTINADAS A PROGRAMAS	0.000.000	1.051.035,42		
1717.51.0.0	TRANSFERÊNCIAS DE CONVÊNIO DA UNIÃO DESTINADAS A PROGRAMAS	0.000.000	1.051.035,42		
1717.51.0.1	TRANSFERÊNCIAS DE CONVÊNIO DA UNIÃO DESTINADAS A PROGRAMAS	1.125.81	1.051.035,42		
1717.99.0.0	OUTRAS TRANSFERÊNCIAS DE CONVÊNIO DA UNIÃO E DE SUAS ENTIDADES	0.000.000	1.787.831,35		
1717.99.0.0	OUTRAS TRANSFERÊNCIAS DE CONVÊNIO DA UNIÃO E DE SUAS ENTIDADES	0.000.000	1.787.831,35		
1717.99.0.1	OUTRAS TRANSFERÊNCIAS DE CONVÊNIO DA UNIÃO E DE SUAS ENTIDADES	1.510.81	1.787.831,35		
1719.00.0.0	OUTRAS TRANSFERÊNCIAS DE RECURSOS DA UNIÃO E DE SUAS ENTIDADES	0.000.000	2.462.232,02		
1719.51.0.0	TRANSFERÊNCIAS FINANCEIRAS DO ICMS - DESONERAÇÃO - L.C. Nº 8	0.000.000	13.470,14		
1719.51.0.0	TRANSFERÊNCIAS FINANCEIRAS DO ICMS - DESONERAÇÃO - L.C. Nº 8	0.000.000	13.470,14		
1719.51.0.1	TRANSFERÊNCIAS FINANCEIRAS DO ICMS - DESONERAÇÃO - L.C. Nº 8	1.001.00	13.470,14		
1719.99.0.0	OUTRAS TRANSFERÊNCIAS DE RECURSOS DA UNIÃO E DE SUAS ENTIDADES	0.000.000	2.448.761,88		
1719.99.0.0	OUTRAS TRANSFERÊNCIAS DE RECURSOS DA UNIÃO E DE SUAS ENTIDADES	0.000.000	2.448.761,88		
1719.99.0.1	OUTRAS TRANSFERÊNCIAS DE RECURSOS DA UNIÃO E DE SUAS ENTIDADES	1.390.16	250.000,00		
1719.99.0.1	OUTRAS TRANSFERÊNCIAS DE RECURSOS DA UNIÃO E DE SUAS ENTIDADES	1.510.81	2.198.761,88		
1720.00.0.0	TRANSFERÊNCIAS DOS ESTADOS E DO DISTRITO FEDERAL E DE SUAS ENTIDADES	0.000.000		9.248.465,36	
1721.00.0.0	PARTICIPAÇÃO NA RECEITA DOS ESTADOS E DISTRITO FEDERAL	0.000.000	9.005.756,28		
1721.50.0.0	COTA-PARTE DO ICMS	0.000.000	8.619.330,30		
1721.50.0.0	COTA-PARTE DO ICMS	0.000.000	8.619.330,30		
1721.50.0.1	COTA-PARTE DO ICMS - PRINCIPAL	1.001.00	8.619.330,30		
1721.51.0.0	COTA-PARTE DO IPVA	0.000.000	238.424,26		
1721.51.0.0	COTA-PARTE DO IPVA	0.000.000	238.424,26		
1721.51.0.1	COTA-PARTE DO IPVA - PRINCIPAL	1.001.00	238.424,26		
1721.52.0.0	COTA-PARTE DO IPI - MUNICÍPIOS	0.000.000	12.392,53		
1721.52.0.0	COTA-PARTE DO IPI - MUNICÍPIOS	0.000.000	12.392,53		
1721.52.0.1	COTA-PARTE DO IPI - MUNICÍPIOS - PRINCIPAL	1.001.00	12.392,53		

**PREFEITURA MUNICIPAL DE BONFIM**

RUA RODRIGO JOSÉ DA SILVA, 37 - CNPJ:04.056.214/0001-30

Anexo 02

Page 4

Orçamento Programa - Exercício de 2022

RECEITAS SEGUNDO AS CATEGORIAS ECONOMICAS

Lei: 371, Data: 28/12/2021

Código	Especificação	F.R.	Desdobramento	SubCategoria Fonte	Categoria Econômica
1721.53.0.0	COTA-PARTE DA CONTRIBUIÇÃO DE INTERVENÇÃO NO DOMÍNIO ECONÔMI	0.000.000	135.609,19		
1721.53.0.0	COTA-PARTE DA CONTRIBUIÇÃO DE INTERVENÇÃO NO DOMÍNIO ECONÔMI	0.000.000	135.609,19		
1721.53.0.1	COTA-PARTE DA CONTRIBUIÇÃO DE INTERVENÇÃO NO DOMÍNIO ECONÔMI	1.610.00	135.609,19		
1723.00.0.0	TRANSFERÊNCIAS DE RECURSOS DO SISTEMA ÚNICO DE SAÚDE - SUS	0.000.000	242.709,08		
1723.50.0.0	TRANSFERÊNCIAS DE RECURSOS DO SISTEMA ÚNICO DE SAÚDE - SUS	0.000.000	242.709,08		
1723.50.0.0	TRANSFERÊNCIAS DE RECURSOS DO SISTEMA ÚNICO DE SAÚDE - SUS	0.000.000	242.709,08		
1723.50.0.1	TRANSFERÊNCIAS DE RECURSOS DO SISTEMA ÚNICO DE SAÚDE - SUS -	1.213.17	219.033,23		
1723.50.0.1	TRANSFERÊNCIAS DE RECURSOS DO SISTEMA ÚNICO DE SAÚDE - SUS -	1.213.17	23.675,85		
1750.00.0.0	TRANSFERÊNCIAS DE OUTRAS INSTITUIÇÕES PÚBLICAS	0.000.000		17.338.589,71	
1751.00.0.0	TRANSFERÊNCIAS DE RECURSOS DO FUNDO DE MANUTENÇÃO E DESENVOL	0.000.000	17.338.589,71		
1751.50.0.0	TRANSFERÊNCIAS DE RECURSOS DO FUNDO DE MANUTENÇÃO E DESENVOL	0.000.000	17.338.589,71		
1751.50.0.0	TRANSFERÊNCIAS DE RECURSOS DO FUNDO DE MANUTENÇÃO E DESENVOL	0.000.000	17.338.589,71		
1751.50.0.1	TRANSFERÊNCIAS DE RECURSOS DO FUNDO DE MANUTENÇÃO E DESENVOL	1.112.12	12.138.962,77		
1751.50.0.1	TRANSFERÊNCIAS DE RECURSOS DO FUNDO DE MANUTENÇÃO E DESENVOL	1.113.12	5.199.626,94		
1900.00.0.0	OUTRAS RECEITAS CORRENTES	0.000.000		22.500,00	
1920.00.0.0	INDENIZAÇÕES, RESTITUIÇÕES E RESSARCIMENTOS	0.000.000		22.500,00	
1922.00.0.0	RESTITUIÇÕES	0.000.000	22.500,00		
1922.99.0.0	OUTRAS RESTITUIÇÕES	0.000.000	22.500,00		
1922.99.0.0	OUTRAS RESTITUIÇÕES	0.000.000	22.500,00		
1922.99.0.1	OUTRAS RESTITUIÇÕES - PRINCIPAL	1.001.17			
1922.99.0.1	OUTRAS RESTITUIÇÕES - PRINCIPAL	1.112.12	7.500,00		
1922.99.0.1	OUTRAS RESTITUIÇÕES - PRINCIPAL	1.214.17	15.000,00		
2000.00.0.0	RECEITAS DE CAPITAL	0.000.000			20.204.306,06
2400.00.0.0	TRANSFERÊNCIAS DE CAPITAL	0.000.000		20.204.306,06	
2410.00.0.0	TRANSFERÊNCIAS DA UNIÃO E DE SUAS ENTIDADES	0.000.000		19.624.677,01	
2411.00.0.0	TRANSFERÊNCIAS DE RECURSOS DO SISTEMA ÚNICO DE SAÚDE - SUS	0.000.000	3.930.071,98		
2411.50.0.0	TRANSFERÊNCIAS DE RECURSOS DO SISTEMA ÚNICO DE SAÚDE - SUS -	0.000.000	2.695.593,82		
2411.50.1.0	TRANSFERÊNCIAS DE RECURSOS DO BLOCO DE MANUTENÇÃO DAS AÇÕES	0.000.000	2.297.549,54		
2411.50.1.1	TRANSFERÊNCIAS DE RECURSOS DO BLOCO DE MANUTENÇÃO DAS AÇÕES	1.215.17	242.356,40		
2411.50.1.1	TRANSFERÊNCIAS DE RECURSOS DO BLOCO DE MANUTENÇÃO DAS AÇÕES	1.215.17	2.055.193,14		
2411.50.9.0	TRANSFERÊNCIAS DE RECURSOS DO BLOCO DE MANUTENÇÃO DAS AÇÕES	0.000.000	398.044,28		
2411.50.9.1	TRANSFERÊNCIAS DE RECURSOS DO BLOCO DE MANUTENÇÃO DAS AÇÕES	1.290.17	398.044,28		
2411.51.0.0	TRANSFERÊNCIAS DE RECURSOS DO SISTEMA ÚNICO DE SAÚDE - SUS -	0.000.000	1.234.478,16		
2411.51.1.0	TRANSFERÊNCIAS DE RECURSOS DO BLOCO DE ESTRUTURAÇÃO DA REDE	0.000.000	1.083.412,96		
2411.51.1.1	TRANSFERÊNCIAS DE RECURSOS DO BLOCO DE ESTRUTURAÇÃO DA REDE	1.220.81	1.083.412,96		
2411.51.2.0	TRANSFERÊNCIAS DE RECURSOS DO BLOCO DE ESTRUTURAÇÃO DA REDE	0.000.000	151.065,20		
2411.51.2.1	TRANSFERÊNCIAS DE RECURSOS DO BLOCO DE ESTRUTURAÇÃO DA REDE	1.215.17	151.065,20		
2412.00.0.0	TRANSFERÊNCIAS DE RECURSOS DO FUNDO NACIONAL DO DESENVOLVIME	0.000.000	1.552.080,00		
2412.50.0.0	TRANSFERÊNCIAS DE RECURSOS DESTINADOS A PROGRAMAS DE EDUCAÇÃO	0.000.000	1.552.080,00		
2412.50.1.0	TRANSFERÊNCIAS PARA O PROGRAMA DE APOIO AO TRANSPORTE ESCOLA	0.000.000	1.552.080,00		
2412.50.1.1	TRANSFERÊNCIAS PARA O PROGRAMA DE APOIO AO TRANSPORTE ESCOLA	1.125.81	1.552.080,00		
2413.00.0.0	TRANSFERÊNCIAS DE RECURSOS DO FUNDO NACIONAL DE ASSISTÊNCIA	0.000.000	906.825,92		
2413.50.0.0	TRANSFERÊNCIAS DE RECURSOS DO FUNDO NACIONAL DE ASSISTÊNCIA	0.000.000	906.825,92		
2413.50.0.0	TRANSFERÊNCIAS DE RECURSOS DO FUNDO NACIONAL DE ASSISTÊNCIA	0.000.000	906.825,92		
2413.50.0.1	TRANSFERÊNCIAS DE RECURSOS DO FUNDO NACIONAL DE ASSISTÊNCIA	1.312.81	906.825,92		
2414.00.0.0	TRANSFERÊNCIAS DE CONVÊNIO DA UNIÃO E DE SUAS ENTIDADES	0.000.000	13.235.699,11		
2414.99.0.0	OUTRAS TRANSFERÊNCIAS DE CONVÊNIO DA UNIÃO E	0.000.000	13.235.699,11		

**PREFEITURA MUNICIPAL DE BONFIM**

RUA RODRIGO JOSÉ DA SILVA, 37 - CNPJ:04.056.214/0001-30

Anexo 02

Page 5

Orçamento Programa - Exercício de 2022

RECEITAS SEGUNDO AS CATEGORIAS ECONOMICAS

Lei: 371, Data: 28/12/2021

Código	Especificação	F.R.	Desdobramento	SubCategoria Fonte	Categoria Econômica
2414.99.0.0	DE SUAS ENTIDA	0.000.000	13.235.699,11		
2414.99.0.1	OUTRAS TRANSFERÊNCIAS DE CONVÊNIO DA UNIÃO E DE SUAS ENTIDA	1.510.81	12.692.299,11		
2414.99.0.1	OUTRAS TRANSFERÊNCIAS DE CONVÊNIO DA UNIÃO E DE SUAS ENTIDA	1.510.81	543.400,00		
2420.00.0.0	TRANSFERÊNCIAS DOS ESTADOS E DO DISTRITO FEDERAL E DE SUAS E	0.000.000		579.629,05	
2422.00.0.0	TRANSFERÊNCIAS DE CONVÊNIO DOS ESTADOS E DF E DE SUAS ENTID	0.000.000	579.629,05		
2422.99.0.0	OUTRAS TRANSFERÊNCIAS DE CONVÊNIO DOS ESTADOS E DF E DE SUA	0.000.000	579.629,05		
2422.99.0.0	OUTRAS TRANSFERÊNCIAS DE CONVÊNIO DOS ESTADOS E DF E DE SUA	0.000.000	579.629,05		
2422.99.0.1	OUTRAS TRANSFERÊNCIAS DE CONVÊNIO DOS ESTADOS E DF E DE SUA	1.520.81	579.629,05		
9000.00.0.0	(R) DEDUÇÕES DA RECEITA	0.000.000			-2.893.290,73
9500.00.0.0	(R) DEDUÇÕES DO FUNDEB	0.000.000		-2.893.290,73	
9510.00.0.0	(R) DEDUÇÕES DO FUNDEB	0.000.000	-2.893.290,73		
9510.00.0.0	(R) DEDUÇÕES DO FUNDEB	0.000.000	-2.893.290,73		
9510.00.0.0	(R) DEDUÇÕES DO FUNDEB	0.000.000		-2.893.290,73	
9510.00.0.0	(R) DEDUÇÕES DO FUNDEB	1.001.00	-2.893.290,73		
Total das Receitas (exceto Intra-Orçamentárias)					68.335.452,01

TOTALIZAÇÃO DAS RECEITAS POR CATEGORIA ECONOMICA

RECEITA CORRENTE	48.131.145,95
RECEITA DE CAPITAL	20.204.306,06

Total Geral das Receitas	68.335.452,01
---------------------------------	----------------------

CARLOS ALBERTO ARAUJO DE SOUSA:08215600425
Assinado de forma digital por CARLOS ALBERTO ARAUJO DE SOUSA:08215600425
Dados: 2021.12.28 14:22:11 -04'00'GLADYS MATILDE BUENO BRASIL:02784670244
Assinado de forma digital por GLADYS MATILDE BUENO BRASIL:02784670244
Dados: 2021.12.28 14:44:21 -04'00'JONER CHAGAS:59928735034
Assinado de forma digital por JONER CHAGAS:59928735034
Dados: 2021.12.28 14:21:54 -04'00'CARLOS ALBERTO ARAÚJO DE SOUSA
SEC. MUN. DE FINANÇAS
082.156.004-25GLADYS M. BUENO BRASIL
CONTADORA
027.846.702-44JONER CHAGAS
PREFEITO MUNICIPAL
599.287.350-34

**PREFEITURA MUNICIPAL DE BONFIM**

RUA RODRIGO JOSÉ DA SILVA, 37

04.056.214/0001-30

Exercício: 2022

Lei: 371, Data: 28/12/2021

(Art.2º - § 1º da Lei 4.320/64)

CONSOLIDADO

1 of 1

DEMONSTRATIVO GERAL DA RECEITA POR FONTES E DAS DESPESAS POR FUNÇÕES DO GOVERNO

RECEITA			DESPESA		
TÍTULOS	Saldo R\$	Saldo R\$	TÍTULOS	Saldo R\$	Saldo R\$
RECEITAS CORRENTES		51.024.436,68	Legislativa		1.173.632,24
IMPOSTOS, TAXAS E CONTRIBUIÇÕES DE MELHORIA	4.587.044,74		Administração		7.694.477,81
RECEITA PATRIMONIAL	549.674,85		Segurança Pública		226.706,45
TRANSFERÊNCIAS CORRENTES	45.865.217,09		Assistência Social		2.386.883,12
OUTRAS RECEITAS CORRENTES	22.500,00		Saúde		13.060.671,57
DEDUÇÕES DA RECEITA CORRENTE		-2.893.290,73	Educação		23.363.555,92
(R) DEDUÇÕES DA RECEITA	-2.893.290,73		Cultura		516.890,77
RECEITAS DE CAPITAL		20.204.306,06	Urbanismo		9.043.735,91
TRANSFERÊNCIAS DE CAPITAL	20.204.306,06		Habitação		597.740,00
TOTAL		68.335.452,01	Saneamento		1.528.531,27
			Gestão Ambiental		329.110,75
			Agricultura		2.116.481,29
			Comércio e Serviços		772.583,72
			Energia		1.687.050,80
			Desporto e Lazer		2.897.648,62
			Reserva de Contingência		939.751,77
			TOTAL		68.335.452,01

CARLOS ALBERTO
 ARAUJO DE
 SOUSA:08215600425

Assinado de forma digital por
 CARLOS ALBERTO ARAUJO DE
 SOUSA:08215600425
 Dados: 2021.12.28 14:22:25 -04'00'

CARLOS ALBERTO ARAÚJO DE SOUSA
 SEC. MUN. DE FINANÇAS
 082.156.004-25

GLADYS MATILDE
 BUENO
 BRASIL:02784670244

Assinado de forma digital por
 GLADYS MATILDE BUENO
 BRASIL:02784670244
 Dados: 2021.12.28 14:44:31
 -04'00'

GLADYS M. BUENO BRASIL
 CONTADORA
 027.846.702-44

JONER
 CHAGAS:5992873503
 4

Assinado de forma digital por
 JONER CHAGAS:59928735034
 Dados: 2021.12.28 14:22:38
 -04'00'

JONER CHAGAS
 PREFEITO MUNICIPAL
 599.287.350-34



COMPARATIVO LOA X LDO INICIAL

Lei: 371, Data: 28/12/2021

LOA				LDO		DIFERENÇA		
						APURADA		
Entidade	Local	Funcional Programática		Valor Negativo = LDO maior que o Orçamento Valor Positivo = LDO menor que o Orçamento				
	Fonte	Catec	Valor LOA	Fonte	Categoria	Valor LDO	Diferença	
1	-	020201	- 04.122.0200.2003	Manutenção do Gabinete do Prefeito				
	001	3.3.90.14	67.999,49	001	3	321.626,62	0,00	
	001	3.3.90.30	99.834,64					
	001	3.3.90.32	56.676,62					
	001	3.3.90.39	97.115,87					
	Total LOA:		321.626,62					
1	-	020201	- 04.122.0200.2016	Realização de Conferências Municipais				
	001	3.3.90.30	2.844,95	001	3	11.335,32	0,00	
	001	3.3.90.36	5.689,90					
	001	3.3.90.39	2.800,47					
	Total LOA:		11.335,32					
1	-	020201	- 04.122.0200.2037	Conselho Municipal da Cidade				
	001	3.3.90.30	4.267,42	001	3	11.335,32	0,00	
	001	3.3.90.39	7.067,90					
	Total LOA:		11.335,32					
1	-	020202	- 04.122.0200.2071	Acompanhamento das Ações Jurídico Administrativo				
	001	3.3.90.14	7.112,37	001	3	70.425,90	0,00	
	001	3.3.90.30	21.337,11					
	001	3.3.90.36	7.112,37					
	001	3.3.90.39	18.778,14					
	001	3.3.90.91	16.085,91					
	Total LOA:		70.425,90					
1	-	020203	- 04.124.0200.2004	Manutenção do Controle Interno				
	001	3.3.90.14	6.511,65	001	3	41.950,49	0,00	
	001	3.3.90.30	17.999,49					
	001	3.3.90.39	17.439,35					
	Total LOA:		41.950,49					
1	-	020204	- 04.122.0200.2123	Manutenção da Ouvidoria do Município				
	001	3.3.90.30	41.800,00	001	3	73.150,00	0,00	
	001	3.3.90.39	31.350,00					
	Total LOA:		73.150,00					
	001	4.4.90.52	31.350,00	001	4	31.350,00	0,00	
	Total LOA:		31.350,00					



COMPARATIVO LOA X LDO INICIAL

Lei: 371, Data: 28/12/2021

LOA				LDO		DIFERENÇA		
						APURADA		
Entidade	Local	Funcional Programática		Valor Negativo = LDO maior que o Orçamento Valor Positivo = LDO menor que o Orçamento				
	Fonte	Catec	Valor LOA	Fonte	Categoria	Valor LDO	Diferença	
1	-	020701	- 04.122.0300.2005	Manutenção da Secretaria de Administração				
	001	3.3.90.30	123.090,65	001	3	290.042,07	0,00	
	001	3.3.90.35	63.797,93					
	001	3.3.90.36	28.449,49					
	001	3.3.90.39	43.566,77					
	001	3.3.90.47	6.137,23					
	001	3.3.90.92	25.000,00					
	Total LOA:		290.042,07					
	001	4.4.90.51	72.976,68	001	4	186.774,61	0,00	
	001	4.4.90.52	113.797,93					
	Total LOA:		186.774,61					
1	-	020701	- 04.122.0300.2006	Concurso Publico para Contratação de Servidores				
	001	3.3.90.30	28.829,75	001	3	53.941,60	0,00	
	001	3.3.90.39	25.111,85					
	Total LOA:		53.941,60					
1	-	020701	- 04.122.0300.2015	Revisão Anual de Salário de Servidores art. 37 inciso X				
	001	3.1.90.11	110.897,42	001	3	164.362,20	0,00	
	001	3.1.90.13	39.240,04					
	001	3.3.90.47	14.224,74					
	Total LOA:		164.362,20					
1	-	020701	- 04.122.0300.2091	Atualização das Progressões Funcional				
	001	3.1.90.11	161.975,00	001	3	161.975,00	0,00	
	Total LOA:		161.975,00					
1	-	020701	- 04.122.0300.2092	Despesas com Pessoal e Encargos				
	001	3.1.90.04	106.685,57	001	3	928.941,00	0,00	
	001	3.1.90.11	556.593,99					
	001	3.1.90.13	226.667,40					
	001	3.1.90.92	38.994,04					
	Total LOA:		928.941,00					
1	-	020701	- 04.122.0300.2096	Manutenção dos Veículos da Prefeitura				
	001	3.3.90.30	42.674,23	001	3	90.682,60	0,00	
	001	3.3.90.39	48.008,37					
	Total LOA:		90.682,60					
1	-	020701	- 04.128.0300.2040	Capacitação do Corpo Técnico e Auxiliares				
	001	3.3.90.14	22.670,65	001	3	22.670,65	0,00	
	Total LOA:		22.670,65					
1	-	020800	- 04.121.0400.2036	Gestão da Dívida - DÍVIDA FUNDADA				
	001	4.6.90.71	846.673,03	001	4	846.673,03	0,00	
	Total LOA:		846.673,03					

**PREFEITURA MUNICIPAL DE BONFIM**

RUA RODRIGO JOSÉ DA SILVA, 37 - CNPJ:04.056.214/0001-30

Orçamento Programa - Exercício de 2022

Page 3

COMPARATIVO LOA X LDO INICIAL

Lei: 371, Data: 28/12/2021

LOA				LDO		DIFERENÇA	
Entidade	Local	Funcional Programática				APURADA	
						Valor Negativo = LDO maior que o Orçamento Valor Positivo = LDO menor que o Orçamento	
Fonte	Catec	Valor LOA		Fonte	Categoria	Valor LDO	Diferença
1	-	020800	-	04.122.0400.2048	Precatório PROJUDI 0816868-42.2021.8.23.0010		
001	3.1.90.94		49.650,47	001	3	49.650,47	0,00
Total LOA:			49.650,47				
1	-	020800	-	04.122.0400.2068	Modernização da Gestão Administrativa e Fiscal		
001	3.3.90.30		60.673,70	001	3	113.353,24	0,00
001	3.3.90.39		52.679,54				
Total LOA:			113.353,24				
1	-	020800	-	04.122.0400.2143	Precatório PROJUDI 0816870-12.2021.8.23.0010		
001	3.3.90.93		49.650,47	001	3	49.650,47	0,00
Total LOA:			49.650,47				
1	-	020800	-	04.122.0400.2144	Precatório PROJUDI 0816867-57.2021.8.23.0010		
001	3.3.90.93		989.367,00	001	3	989.367,00	0,00
Total LOA:			989.367,00				
1	-	020800	-	04.123.0400.1068	Contrapartida de Convênios		
001	3.3.90.39		56.676,62	001	3	56.676,62	0,00
Total LOA:			56.676,62				
001	4.4.90.51		56.676,62	001	4	56.676,62	0,00
Total LOA:			56.676,62				
1	-	020800	-	04.123.0400.2012	Gestão de PRECATÓRIOS PROJUDI 0816861-50.2021.8.23.001C		
001	3.1.90.94		109.422,74	001	3	109.422,74	0,00
Total LOA:			109.422,74				
1	-	020800	-	04.123.0400.2095	Manutenção da Secretaria de Finanças		
001	3.3.90.14		28.449,49	001	3	335.905,85	0,00
001	3.3.90.30		71.123,70				
001	3.3.90.35		142.069,10				
001	3.3.90.36		28.829,75				
001	3.3.90.39		65.433,81				
Total LOA:			335.905,85				
001	4.4.90.52		50.000,00	001	4	50.000,00	0,00
Total LOA:			50.000,00				
1	-	020901	-	13.392.1001.2021	Manutenção de Eventos e Festas Tradicionais		
001	3.3.90.30		113.797,93	001	3	460.214,15	0,00
001	3.3.90.31		110.897,42				
001	3.3.90.36		107.996,90				
001	3.3.90.39		118.987,05				
001	3.3.90.93		8.534,85				
Total LOA:			460.214,15				



COMPARATIVO LOA X LDO INICIAL

Lei: 371, Data: 28/12/2021

LOA				LDO		DIFERENÇA	
						APURADA	
Entidade	Local	Funcional Programática		Valor Negativo = LDO maior que o Orçamento Valor Positivo = LDO menor que o Orçamento			
	Fonte	Catec	Valor LOA	Fonte	Categoria	Valor LDO	Diferença
1	-	020901	- 13.392.1001.2098	Implementação do Incentivo da Melhoria do Artesanato			
	001	3.3.90.30	12.134,74	001	3	56.676,62	0,00
	001	3.3.90.39	34.005,97				
	001	3.3.90.39	10.535,91				
	Total LOA:		56.676,62				
1	-	021000	- 04.122.0500.2069	Manutenção da Secretaria de Obras			
	001	3.3.90.14	14.224,74	001	3	259.579,45	0,00
	001	3.3.90.30	188.455,74				
	001	3.3.90.36	7.112,37				
	001	3.3.90.39	49.786,60				
	Total LOA:		259.579,45				
1	-	021000	- 04.122.0500.2092	Despesas com Pessoal e Encargos			
	001	3.3.90.39	30.000,00	001	3	30.000,00	0,00
	Total LOA:		30.000,00				
1	-	021000	- 15.451.0500.1022	Refoma e Manutenção de Instalações Públicas em Geral			
	001	3.3.90.39	45.341,30	001	3	45.341,30	0,00
	Total LOA:		45.341,30				
1	-	021000	- 15.451.0500.2073	Manutenção e Reforma de Instalações Públicas			
	001	3.3.90.39	171.310,00	001	3	171.310,00	0,00
	Total LOA:		171.310,00				
1	-	021000	- 15.451.0504.1021	Construção de Praças e Logradouros Públicos			
	001	3.3.90.39	113.353,24	001	3	113.353,24	0,00
	Total LOA:		113.353,24				
1	-	021000	- 15.452.0500.2070	Manutenção da Limpeza Urbana			
	520	3.3.90.14	93.638,79	520	3	437.589,08	0,00
	520	3.3.90.30	178.776,59				
	520	3.3.90.39	165.173,70				
	Total LOA:		437.589,08				
1	-	021000	- 15.605.0500.1004	Construção de Pontes, Estradas e Vicinais			
	610	3.3.90.30	100.000,00	610	3	135.609,19	0,00
	610	3.3.90.39	35.609,19				
	Total LOA:		135.609,19				
1	-	021000	- 25.752.0506.1007	Implantação Ampliação de Rede Elétrica e Distribuição de Iluminação Públicas			
	001	3.3.90.39	104.500,00	001	3	104.500,00	0,00
	Total LOA:		104.500,00				
1	-	021002	- 04.122.0500.2089	FUMIP - Manutenção do Fundo de Iluminação Publica			
	001	3.3.90.39	81.510,00	001	3	81.510,00	0,00
	Total LOA:		81.510,00				



COMPARATIVO LOA X LDO INICIAL

Lei: 371, Data: 28/12/2021

LOA				LDO		DIFERENÇA	
						APURADA	
Entidade	Local	Funcional Programática		Valor Negativo = LDO maior que o Orçamento Valor Positivo = LDO menor que o Orçamento			
	Fonte	Catec	Valor LOA	Fonte	Categoria	Valor LDO	Diferença
1	-	021003	- 04.122.0500.1013	Aquisição de Veiculos e Maquinas Pesadas			
	510	4.4.90.51	519.354,72	510	4	691.779,72	0,00
	510	4.4.90.52	172.425,00				
	Total LOA:		691.779,72				
1	-	021003	- 04.122.0508.1018	Construção do Prédio da Prefeitura			
	510	4.4.90.51	226.706,48	510	4	226.706,48	0,00
	Total LOA:		226.706,48				
1	-	021003	- 04.605.0508.1016	Construção e Reforma da Rodoviária			
	510	4.4.90.51	300.000,00	510	4	300.000,00	0,00
	Total LOA:		300.000,00				
1	-	021003	- 15.451.0501.1004	Construção de Pontes, Estradas e Vicinais			
	510	4.4.90.51	859.826,00	510	4	859.826,00	0,00
	Total LOA:		859.826,00				
1	-	021003	- 15.451.0501.1005	Terraplenagem, recuperação e pavimen. urban. na sede e vila			
	510	4.4.90.51	1.767.864,00	510	4	1.767.864,00	0,00
	Total LOA:		1.767.864,00				
1	-	021003	- 15.451.0501.1032	Recuperação de 62 KM de Estradas Vicinais na Comunidade de Vilena			
	510	4.4.90.51	536.925,90	510	4	536.925,90	0,00
	Total LOA:		536.925,90				
1	-	021003	- 15.451.0501.1035	Recuperação de 06 KM de Estradas Vicinais na Comunidade Cumarú			
	510	4.4.90.51	408.316,19	510	4	408.316,19	0,00
	Total LOA:		408.316,19				
1	-	021003	- 15.451.0501.1036	Recuperação de 30 KM de Estradas Vicinais na Comunidade São Francisco			
	510	4.4.90.51	395.558,63	510	4	395.558,63	0,00
	Total LOA:		395.558,63				
1	-	021003	- 15.451.0501.1038	Recuperação de 18 KM de Estradas Vicinais na Comunidade Moscou			
	510	4.4.90.51	132.835,17	510	4	132.835,17	0,00
	Total LOA:		132.835,17				
1	-	021003	- 15.451.0501.1040	Recuperação de Estradas Vicinais na Comunidade Jacamim			
	510	4.4.90.51	808.093,31	510	4	808.093,31	0,00
	Total LOA:		808.093,31				
1	-	021003	- 15.451.0501.1042	Pavimentação e Recapeamento em Ruas e Avenidas da Sede do Município			
	510	4.4.90.51	737.293,34	510	4	737.293,34	0,00
	Total LOA:		737.293,34				



COMPARATIVO LOA X LDO INICIAL

Lei: 371, Data: 28/12/2021

LOA				LDO		DIFERENÇA		
						APURADA		
Entidade	Local	Funcional Programática		Valor Negativo = LDO maior que o Orçamento Valor Positivo = LDO menor que o Orçamento				
	Fonte	Catec	Valor LOA	Fonte	Categoria	Valor LDO	Diferença	
1	-	021003	- 15.451.0501.1043	Recuperação de Estradas e Vicinais no Município com Raspagem e Tapa Buraco				
	510	4.4.90.51	304.607,15	510	4	304.607,15	0,00	
	Total LOA:		304.607,15					
1	-	021003	- 15.451.0501.1045	Pavimentação Asfáltica Rural				
	510	4.4.90.51	1.350.051,01	510	4	1.350.051,01	0,00	
	Total LOA:		1.350.051,01					
1	-	021003	- 15.451.0501.1049	Implantação/Infraestrutura com Pavimentação/CBUQ/ Drenagem e Calçadas, Meio-Fio e Sarjeta				
	510	4.4.90.51	697.122,43	510	4	697.122,43	0,00	
	Total LOA:		697.122,43					
1	-	021003	- 15.605.0500.2125	Manutenção de Estradas e Pontes de Vicinais				
	520	3.3.90.30	50.000,00	520	3	142.039,97	0,00	
	520	3.3.90.39	92.039,97					
	Total LOA:		142.039,97					
1	-	021003	- 16.481.0502.1006	Construções de Unidades Habitacionais				
	510	4.4.90.51	597.740,00	510	4	597.740,00	0,00	
	Total LOA:		597.740,00					
1	-	021003	- 17.512.0503.1009	Construção de Módulo Sanitários				
	510	4.4.90.51	170.029,86	510	4	170.029,86	0,00	
	Total LOA:		170.029,86					
1	-	021003	- 17.512.0503.1010	Ampliação do Sistema de Esgoto e Abastecimento Água				
	510	4.4.90.51	678.381,97	510	4	678.381,97	0,00	
	Total LOA:		678.381,97					
1	-	021003	- 17.512.0503.1011	Construção de Aterro Sanitário				
	510	4.4.90.51	113.353,24	510	4	113.353,24	0,00	
	Total LOA:		113.353,24					
1	-	021003	- 17.512.0503.1020	Drenagem de Canais e Águas Pluviais				
	510	4.4.90.51	226.706,48	510	4	226.706,48	0,00	
	Total LOA:		226.706,48					
1	-	021003	- 17.512.0503.1047	Implantação de Saneamento Básico em Comunidades Rurais (FUNASA)				
	510	4.4.90.51	340.059,72	510	4	340.059,72	0,00	
	Total LOA:		340.059,72					
1	-	021003	- 20.608.0508.1023	Construção de Centros de Treinamento, Alto Arraia, Jabuti, Manoa, Moscou e Pium no Municí				
	510	4.4.90.51	566.766,20	510	4	566.766,20	0,00	
	Total LOA:		566.766,20					

**PREFEITURA MUNICIPAL DE BONFIM**

RUA RODRIGO JOSÉ DA SILVA, 37 - CNPJ:04.056.214/0001-30

Orçamento Programa - Exercício de 2022

Page 7

COMPARATIVO LOA X LDO INICIAL

Lei: 371, Data: 28/12/2021

LOA				LDO			DIFERENÇA	
							APURADA	
Entidade	Local	Funcional Programática		Valor Negativo = LDO maior que o Orçamento			Valor Positivo = LDO menor que o Orçamento	
Fonte	Catec	Valor LOA		Fonte	Categoria	Valor LDO	Diferença	
1	-	021003	- 20.813.0504.1031	Construção de um Mercado do Produtor na Comunidade do Jabuti (MAPA)				
510	4.4.90.51	283.383,10		510	4	283.383,10	0,00	
Total LOA:		283.383,10						
1	-	021003	- 23.695.0504.1041	Implantação de Sinalização Turística no Município de Bonfim				
510	4.4.90.52	396.736,34		510	4	396.736,34	0,00	
Total LOA:		396.736,34						
1	-	021003	- 25.752.0506.1044	Infraestrutura em Rede Elétrica Urbana de Baixa Tensão no Bairro São Francisco e Rural na Vic				
510	4.4.90.51	576.112,68		510	4	576.112,68	0,00	
Total LOA:		576.112,68						
1	-	021003	- 25.752.0506.1046	Implantação do Sistema de Geração de Energia apoio/Atividades Produtivas Comunidade Vila				
510	4.4.90.51	624.665,36		510	4	624.665,36	0,00	
Total LOA:		624.665,36						
1	-	021003	- 25.752.0506.1048	Eletrificação Rural Comunidade do Apum (PCN)				
510	4.4.90.51	381.772,76		510	4	381.772,76	0,00	
Total LOA:		381.772,76						
1	-	021003	- 27.813.0504.1025	Construção de Praça Pública na Vila Vilena (MTUR)				
510	4.4.90.51	231.626,24		510	4	231.626,24	0,00	
Total LOA:		231.626,24						
1	-	021003	- 27.813.0504.1026	Construção de uma Praça Pública na Comunidade do Moscou (MTUR)				
510	4.4.90.51	396.736,34		510	4	396.736,34	0,00	
Total LOA:		396.736,34						
1	-	021003	- 27.813.0504.1027	Construção de uma Praça Pública na Comunidade Manauá (MTUR)				
510	4.4.90.51	396.736,34		510	4	396.736,34	0,00	
Total LOA:		396.736,34						
1	-	021003	- 27.813.0504.1028	Construção de Uma Praça Pública no Bairro São Francisco (MTUR)				
510	4.4.90.51	323.207,80		510	4	323.207,80	0,00	
Total LOA:		323.207,80						
1	-	021003	- 27.813.0504.1029	Construção de uma Praça Pública na Vila Nova Esperança (MTUR)				
510	4.4.90.51	39.673,63		510	4	39.673,63	0,00	
Total LOA:		39.673,63						
1	-	021003	- 27.813.0504.1030	Construção de Uma Praça Pública no Bairro Cidade Nova				
510	4.4.90.51	239.025,90		510	4	239.025,90	0,00	
Total LOA:		239.025,90						

**PREFEITURA MUNICIPAL DE BONFIM**

RUA RODRIGO JOSÉ DA SILVA, 37 - CNPJ:04.056.214/0001-30

Orçamento Programa - Exercício de 2022

Page 8

COMPARATIVO LOA X LDO INICIAL

Lei: 371, Data: 28/12/2021

LOA				LDO		DIFERENÇA		
						APURADA		
Entidade	Local	Funcional Programática		Valor Negativo = LDO maior que o Orçamento Valor Positivo = LDO menor que o Orçamento				
	Fonte	Catec	Valor LOA	Fonte	Categoria	Valor LDO	Diferença	
1	-	021100	- 04.122.0700.2094	Manutenção da Sec.de Agricultura e Abastecimento				
	001	3.3.90.14	28.449,49	001	3	141.691,55	0,00	
	001	3.3.90.30	42.674,23					
	001	3.3.90.35	28.449,49					
	001	3.3.90.36	7.112,37					
	001	3.3.90.39	35.005,97					
	Total LOA:		141.691,55					
1	-	021100	- 20.605.0701.1056	Construção de Tanques Cavados				
	001	3.3.90.36	56.676,62	001	3	56.676,62	0,00	
	Total LOA:		56.676,62					
1	-	021100	- 20.605.0701.2106	Distribuição de Alevinos e Ração				
	001	3.3.90.32	50.000,00	001	3	50.000,00	0,00	
	Total LOA:		50.000,00					
1	-	021100	- 20.605.0702.2072	Estruturação da Patrulha Mecanizada				
	001	3.3.90.30	25.337,72	001	3	68.011,95	0,00	
	001	3.3.90.39	42.674,23					
	Total LOA:		68.011,95					
1	-	021100	- 20.605.0702.2082	Distribuição de Equipamentos e Ferramentas Agrícolas				
	001	3.3.90.32	79.347,27	001	3	79.347,27	0,00	
	Total LOA:		79.347,27					
1	-	021100	- 20.605.0702.2083	Implantação e Implementação de Assistência Técnica Agrícola				
	001	3.3.90.35	26.223,14	001	3	26.223,14	0,00	
	Total LOA:		26.223,14					
1	-	021100	- 20.605.0702.2084	Manutenção das Atividades Agrícolas				
	001	3.3.90.30	11.570,41	001	3	26.223,14	0,00	
	001	3.3.90.39	14.652,73					
	Total LOA:		26.223,14					
1	-	021100	- 20.605.0702.2100	Construção e Reforma de Mercados				
	001	3.3.90.39	34.005,97	001	3	34.005,97	0,00	
	Total LOA:		34.005,97					
1	-	021100	- 20.605.0703.2081	Implanatação de Viveiros Horta Comunitária				
	510	3.3.90.30	68.501,04	510	3	125.400,00	0,00	
	510	3.3.90.39	56.898,96					
	Total LOA:		125.400,00					
1	-	021100	- 20.608.0703.2009	Incentivo da Produção e transformação da Mandioca				
	001	3.3.90.30	28.449,49	001	3	56.676,62	0,00	
	001	3.3.90.39	28.227,13					
	Total LOA:		56.676,62					

**PREFEITURA MUNICIPAL DE BONFIM**

RUA RODRIGO JOSÉ DA SILVA, 37 - CNPJ:04.056.214/0001-30

Orçamento Programa - Exercício de 2022

Page 9

COMPARATIVO LOA X LDO INICIAL

Lei: 371, Data: 28/12/2021

LOA				LDO		DIFERENÇA		
						APURADA		
Entidade	Local	Funcional Programática		Valor Negativo = LDO maior que o Orçamento Valor Positivo = LDO menor que o Orçamento				
Fonte	Catec	Valor LOA		Fonte	Categoria	Valor LDO	Diferença	
1	-	021100	- 20.632.0704.2097	Implementação da Regularidade Fundiária Pequenos Produtores				
001	3.3.90.14		1.422,47	001	3	69.315,50	0,00	
001	3.3.90.30		28.449,49					
001	3.3.90.30		4.267,42					
001	3.3.90.36		1.378,00					
001	3.3.90.39		4.267,42					
001	3.3.90.39		29.530,70					
Total LOA:			69.315,50					
1	-	021101	- 20.605.0701.1056	Construção de Tanques Cavados				
510	4.4.90.51		255.044,79	510	4	255.044,79	0,00	
Total LOA:			255.044,79					
1	-	021101	- 20.608.0700.1053	Aquisição de Tratores e Implementos Agrícolas (MAPA)				
510	4.4.90.52		170.029,86	510	4	170.029,86	0,00	
Total LOA:			170.029,86					
1	-	021101	- 20.608.0700.1054	Aquisição de Maquinas e Caminhão Toco (MAPA)				
510	4.4.90.52		102.017,92	510	4	102.017,92	0,00	
Total LOA:			102.017,92					
1	-	021101	- 20.608.0701.1062	Conclusão dos Parques de Exposição Sede e São Francisco				
940	4.4.90.51		147.359,21	940	4	147.359,21	0,00	
Total LOA:			147.359,21					
1	-	021200	- 06.182.5000.2104	Manutenção da Secretaria de Segurança Pública				
001	3.3.90.14		7.112,37	001	3	22.670,63	0,00	
001	3.3.90.30		7.112,37					
001	3.3.90.36		1.333,52					
001	3.3.90.39		7.112,37					
Total LOA:			22.670,63					
001	4.4.90.52		90.682,59	001	4	90.682,59	0,00	
Total LOA:			90.682,59					
1	-	021202	- 06.182.5001.2105	Manutenção da Guarda Municipal				
001	3.3.90.14		2.844,95	001	3	22.670,64	0,00	
001	3.3.90.30		5.600,95					
001	3.3.90.36		7.112,37					
001	3.3.90.39		7.112,37					
Total LOA:			22.670,64					
001	4.4.90.52		90.682,59	001	4	90.682,59	0,00	
Total LOA:			90.682,59					

**PREFEITURA MUNICIPAL DE BONFIM**

RUA RODRIGO JOSÉ DA SILVA, 37 - CNPJ:04.056.214/0001-30

Orçamento Programa - Exercício de 2022

Page 10

COMPARATIVO LOA X LDO INICIAL

Lei: 371, Data: 28/12/2021

LOA				LDO		DIFERENÇA	
						APURADA	
Entidade	Local	Funcional Programática		Valor Negativo = LDO maior que o Orçamento Valor Positivo = LDO menor que o Orçamento			
	Fonte	Catec	Valor LOA	Fonte	Categoria	Valor LDO	Diferença
1	-	021300	- 04.122.2000.2103	Gestão da Secretaria Internacional			
	001	3.3.90.14	14.224,74	001	3	65.960,37	0,00
	001	3.3.90.30	11.564,97				
	001	3.3.90.36	21.337,11				
	001	3.3.90.39	18.833,55				
	Total LOA:		65.960,37				
1	-	021300	- 04.122.2001.2099	Manutenção da Sec. de Relações Internacionais			
	001	3.3.90.14	10.896,15	001	3	42.688,84	0,00
	001	3.3.90.30	17.999,49				
	001	3.3.90.39	13.793,20				
	Total LOA:		42.688,84				
1	-	021300	- 23.691.2001.2093	Desenvolver o Mercado de Exportação			
	001	3.3.90.14	22.674,23	001	3	92.464,29	0,00
	001	3.3.90.30	26.489,96				
	001	3.3.90.36	21.337,11				
	001	3.3.90.39	21.962,99				
	Total LOA:		92.464,29				
1	-	021400	- 04.695.4000.2102	Manutenção da Secretaria do Turismo			
	001	3.3.90.30	28.227,14	001	3	56.676,62	0,00
	001	3.3.90.36	14.224,74				
	001	3.3.90.39	14.224,74				
	Total LOA:		56.676,62				
1	-	021400	- 23.695.4001.2085	Desenvolvimento do Eco Turismo e Turismo Social			
	510	4.4.90.52	226.706,48	510	4	226.706,48	0,00
	Total LOA:		226.706,48				
1	-	021400	- 23.695.4002.2086	Implementação e Promoção do Turismo			
	001	3.3.90.14	7.112,37	001	3	56.676,61	0,00
	001	3.3.90.30	28.227,13				
	001	3.3.90.36	7.112,37				
	001	3.3.90.39	14.224,74				
	Total LOA:		56.676,61				
1	-	021600	- 04.122.0600.2087	Manutenção da Secretaria do Índio			
	001	3.3.90.14	44.267,42	001	3	150.077,21	0,00
	001	3.3.90.30	25.111,85				
	001	3.3.90.36	44.224,74				
	001	3.3.90.39	36.473,20				
	Total LOA:		150.077,21				



COMPARATIVO LOA X LDO INICIAL

Lei: 371, Data: 28/12/2021

LOA				LDO		DIFERENÇA	
						APURADA	
Entidade	Local	Funcional Programática		Valor Negativo = LDO maior que o Orçamento Valor Positivo = LDO menor que o Orçamento			
	Fonte	Catec	Valor LOA	Fonte	Categoria	Valor LDO	Diferença
1	-	021900	- 04.121.0300.2142	Manutenção da Secretaria Municipal de Planejamento e Governo			
	001	3.1.90.04	70.000,00	001	3	200.000,00	0,00
	001	3.1.90.13	15.400,00				
	001	3.3.90.30	25.000,00				
	001	3.3.90.36	40.100,00				
	001	3.3.90.39	49.500,00				
	Total LOA:		200.000,00				
	001	4.4.90.52	100.000,00	001	4	100.000,00	0,00
	Total LOA:		100.000,00				
1	-	909900	- 99.999.9999.9999	Reserva de Contingência			
	001	9.9.99.99	939.751,77	001	9	939.751,77	0,00
	Total LOA:		939.751,77				
2	-	010100	- 01.031.0100.2001	Manutenção da Câmara Municipal			
	001	3.1.90.04	6.819,15	001	3	1.059.517,35	0,00
	001	3.1.90.11	364.066,69				
	001	3.1.90.13	100.159,63				
	001	3.3.90.14	14.224,74				
	001	3.3.90.30	166.295,59				
	001	3.3.90.35	171.568,59				
	001	3.3.90.36	13.638,30				
	001	3.3.90.39	168.191,48				
	001	3.3.90.46	47.734,03				
	001	3.3.90.92	6.819,15				
	Total LOA:		1.059.517,35				
	001	4.4.90.52	40.964,89	001	4	40.964,89	0,00
	Total LOA:		40.964,89				
2	-	010100	- 01.031.0100.2101	Reforma e Ampliação do Prédio da Câmara			
	001	3.3.90.39	36.575,00	001	3	36.575,00	0,00
	Total LOA:		36.575,00				
	001	4.4.90.51	36.575,00	001	4	36.575,00	0,00
	Total LOA:		36.575,00				
3	-	020300	- 12.361.1003.2025	Manutenção das Despesas de 70% do FUNDEB MAGISTÉRIO			
	112	3.1.90.11	4.050.483,53	112	3	5.630.630,07	0,00
	112	3.1.90.13	1.580.146,54				
	Total LOA:		5.630.630,07				
3	-	020300	- 12.361.1003.2026	Manutenção das Despesas 70% do FUNDEB APOIO			
	112	3.1.90.11	1.515.209,56	112	3	3.224.058,66	0,00
	112	3.1.90.13	302.578,49				
	112	3.3.90.30	736.122,66				
	112	3.3.90.39	670.147,95				
	Total LOA:		3.224.058,66				



COMPARATIVO LOA X LDO INICIAL

Lei: 371, Data: 28/12/2021

LOA				LDO		DIFERENÇA		
						APURADA		
						Valor Negativo = LDO maior que o Orçamento Valor Positivo = LDO menor que o Orçamento		
Entidade	Local	Funcional Programática		Fonte	Categoria	Valor LDO	Diferença	
	Fonte	Catec	Valor LOA					
3	-	020300	- 12.365.1003.2025	Manutenção das Despesas de 70% do FUNDEB MAGISTÉRIO				
	112	3.1.90.11	1.085.968,54	112	3	2.484.274,04	0,00	
	112	3.1.90.11	882.457,86					
	112	3.1.90.13	276.215,57					
	112	3.1.90.13	239.632,07					
	Total LOA:		2.484.274,04					
3	-	020300	- 12.365.1003.2026	Manutenção das Despesas 70% do FUNDEB APOIO				
	112	3.1.90.11	700.000,00	112	3	700.000,00	0,00	
	Total LOA:		700.000,00					
3	-	020301	- 12.361.1003.2063	Operação e Manutenção da Educação Indígena				
	151	3.1.90.04	215.771,38	151	3	215.771,38	0,00	
	Total LOA:		215.771,38					
3	-	020301	- 12.361.1003.2118	Capacitação da Gestão e Servidores				
	113	3.3.90.30	63.664,68	113	3	63.664,68	0,00	
	Total LOA:		63.664,68					
3	-	020301	- 12.361.1003.2118	Capacitação da Gestão e Servidores				
	151	3.3.90.30	88.415,53	151	3	88.415,53	0,00	
	Total LOA:		88.415,53					
3	-	020301	- 12.361.1003.2119	Manutenção do Transporte Escolar 30% FUNDEB				
	113	3.3.90.30	426.742,25	113	3	2.182.987,69	0,00	
	113	3.3.90.39	1.756.245,44					
	Total LOA:		2.182.987,69					
3	-	020301	- 12.361.1003.3009	Manutenção das Demais Despesas dos 30% FUNDEB				
	113	3.1.90.11	2.246.997,16	113	3	2.791.639,25	0,00	
	113	3.1.90.13	45.857,08					
	113	3.3.90.30	348.785,01					
	113	3.3.90.39	150.000,00					
	Total LOA:		2.791.639,25					
	113	4.4.90.51	111.335,32	113	4	161.335,32	0,00	
	113	4.4.90.52	50.000,00					
	Total LOA:		161.335,32					
3	-	020301	- 12.367.1003.2026	Manutenção das Despesas 70% do FUNDEB APOIO				
	112	3.1.90.11	107.500,00	112	3	107.500,00	0,00	
	Total LOA:		107.500,00					
4	-	020400	- 08.243.0804.2120	Promoção do Acesso ao Mundo do Trabalho (Acessuas Trabalho)				
	311	3.3.90.30	71.260,46	311	3	129.271,87	0,00	
	311	3.3.90.39	58.011,41					
	Total LOA:		129.271,87					

**PREFEITURA MUNICIPAL DE BONFIM**

RUA RODRIGO JOSÉ DA SILVA, 37 - CNPJ:04.056.214/0001-30

Orçamento Programa - Exercício de 2022

Page 13

COMPARATIVO LOA X LDO INICIAL

Lei: 371, Data: 28/12/2021

LOA				LDO		DIFERENÇA		
						APURADA		
						Valor Negativo = LDO maior que o Orçamento		
						Valor Positivo = LDO menor que o Orçamento		
Entidade	Local	Funcional Programática		Fonte	Categoria	Valor LDO	Diferença	
	Fonte	Catec	Valor LOA					
4	-	020400	- 08.243.0805.2010	Serviço de Convivência e Fortalecimento de Vínculo - SCFV				
	311	3.1.90.04	4.267,42	311	3	24.937,70	0,00	
	311	3.3.90.14	1.422,47					
	311	3.3.90.30	2.844,95					
	311	3.3.90.32	10.712,96					
	311	3.3.90.36	2.844,95					
	311	3.3.90.39	2.844,95					
	Total LOA:		24.937,70					
4	-	020400	- 08.243.0805.2033	Manutenção e Implementação do CRAS				
	311	3.1.90.04	1.081,58	311	3	12.498,20	0,00	
	311	3.1.90.92	2.881,78					
	311	3.3.90.14	1.422,47					
	311	3.3.90.30	1.422,47					
	311	3.3.90.36	2.844,95					
	311	3.3.90.39	2.844,95					
	Total LOA:		12.498,20					
4	-	020400	- 08.243.0806.2018	Programa de Primeira Infância - Criança Feliz				
	311	3.1.90.04	28.449,49	311	3	74.989,20	0,00	
	311	3.3.90.14	8.755,78					
	311	3.3.90.30	28.449,49					
	311	3.3.90.39	9.334,44					
	Total LOA:		74.989,20					
4	-	020400	- 08.243.0806.2058	Programa Erradicação do Trabalho Infantil				
	311	3.1.90.04	15.853,15	311	3	33.258,78	0,00	
	311	3.1.90.92	2.844,95					
	311	3.3.90.36	9.957,32					
	311	3.3.90.39	4.603,36					
	Total LOA:		33.258,78					
4	-	020400	- 08.244.0803.2008	Manutenção do Programa IGD PBF				
	311	3.1.90.04	21.337,11	311	3	82.109,20	0,00	
	311	3.3.90.14	4.267,42					
	311	3.3.90.14	5.119,82					
	311	3.3.90.30	21.337,11					
	311	3.3.90.30	11.379,79					
	311	3.3.90.36	14.224,74					
	311	3.3.90.39	4.443,21					
	Total LOA:		82.109,20					
4	-	020400	- 08.244.0803.2060	Fator de Operação do PBF- IGD - M				
	311	3.1.90.04	21.337,11	311	3	56.430,00	0,00	
	311	3.3.90.14	5.689,90					
	311	3.3.90.30	14.224,74					
	311	3.3.90.36	3.774,74					
	311	3.3.90.39	11.403,51					
	Total LOA:		56.430,00					

**PREFEITURA MUNICIPAL DE BONFIM**

RUA RODRIGO JOSÉ DA SILVA, 37 - CNPJ:04.056.214/0001-30

Orçamento Programa - Exercício de 2022

Page 14

COMPARATIVO LOA X LDO INICIAL

Lei: 371, Data: 28/12/2021

LOA				LDO		DIFERENÇA		
						APURADA		
Entidade	Local	Funcional Programática		Valor Negativo = LDO maior que o Orçamento Valor Positivo = LDO menor que o Orçamento				
	Fonte	Catec	Valor LOA	Fonte	Categoria	Valor LDO	Diferença	
4	-	020400	- 08.244.0804.2065	Índice de Gestão Descentralizada IGD - SUAS				
	311	3.1.90.04	21.337,11	311	3	66.880,00	0,00	
	311	3.3.90.14	5.689,90					
	311	3.3.90.30	21.337,11					
	311	3.3.90.36	3.774,74					
	311	3.3.90.39	14.741,14					
	Total LOA:		66.880,00					
4	-	020400	- 08.244.0805.2056	Programa de Assistência ao Deficiente				
	311	3.3.90.30	5.387,08	311	3	10.868,00	0,00	
	311	3.3.90.39	5.480,92					
	Total LOA:		10.868,00					
4	-	020400	- 08.244.0805.2057	Programa de Assistência ao Idoso				
	311	3.3.90.30	6.523,21	311	3	10.868,00	0,00	
	311	3.3.90.39	4.344,79					
	Total LOA:		10.868,00					
4	-	020400	- 08.244.0805.2108	Serviços de Proteção Básica - Equipe Volante				
	311	3.1.90.04	16.112,11	311	3	58.687,19	0,00	
	311	3.3.90.14	2.844,95					
	311	3.3.90.30	14.224,74					
	311	3.3.90.36	9.957,32					
	311	3.3.90.39	15.548,07					
	Total LOA:		58.687,19					
4	-	020400	- 08.244.0806.2014	Programa de Enfrentamento da Violência contra a Mulher Fronteira - FMA				
	311	3.3.90.30	32.504,24	311	3	84.770,40	0,00	
	311	3.3.90.36	14.224,74					
	311	3.3.90.39	38.041,42					
	Total LOA:		84.770,40					
4	-	020400	- 08.244.0806.2059	Prog. da Família situação Risco Violação de Direito CREAS				
	311	3.1.90.04	6.822,32	311	3	27.169,99	0,00	
	311	3.3.90.14	2.844,95					
	311	3.3.90.30	6.822,32					
	311	3.3.90.36	2.844,95					
	311	3.3.90.39	7.835,45					
	Total LOA:		27.169,99					
4	-	020400	- 08.244.0806.2107	Gestão Serviço de Proteção e Atendimento Integral a Família - PAIFE				
	311	3.1.90.04	22.088,35	311	3	78.249,60	0,00	
	311	3.3.90.14	2.844,95					
	311	3.3.90.30	17.999,49					
	311	3.3.90.36	14.224,74					
	311	3.3.90.39	21.092,07					
	Total LOA:		78.249,60					



COMPARATIVO LOA X LDO INICIAL

Lei: 371, Data: 28/12/2021

LOA				LDO		DIFERENÇA	
						APURADA	
						Valor Negativo = LDO maior que o Orçamento Valor Positivo = LDO menor que o Orçamento	
Entidade	Local	Funcional Programática		Fonte	Categoria	Valor LDO	Diferença
	Fonte	Catec	Valor LOA				
4	-	020400	- 08.244.0806.2109	Serviço Especializado em Abordagem Social			
	311	3.3.90.04	711,24	311	3	3.369,09	0,00
	311	3.3.90.14	142,25				
	311	3.3.90.30	1.219,43				
	311	3.3.90.36	711,24				
	311	3.3.90.39	584,93				
	Total LOA:		3.369,09				
4	-	020401	- 08.122.0800.2061	Manutenção e Modernização da Secretaria de Trabalho e Promoção Social			
	001	3.1.90.13	7.112,37	001	3	20.899,99	0,00
	001	3.3.90.30	3.580,72				
	001	3.3.90.36	1.422,47				
	001	3.3.90.39	8.784,43				
	Total LOA:		20.899,99				
	001	4.4.90.52	31.350,00	001	4	31.350,00	0,00
	Total LOA:		31.350,00				
4	-	020401	- 08.122.0800.2110	Manutenção da Rede de Assistência Social - Geral			
	001	3.3.90.14	4.267,42	001	3	31.349,99	0,00
	001	3.3.90.30	8.999,74				
	001	3.3.90.36	9.957,32				
	001	3.3.90.39	8.125,51				
	Total LOA:		31.349,99				
	001	4.4.90.52	31.350,00	001	4	31.350,00	0,00
	Total LOA:		31.350,00				
4	-	020401	- 08.244.0800.2041	Conselho de Assistência Social			
	001	3.3.90.14	2.844,95	001	3	10.450,00	0,00
	001	3.3.90.30	4.644,90				
	001	3.3.90.39	2.960,15				
	Total LOA:		10.450,00				
4	-	020401	- 08.244.0800.2062	Benefícios Eventuais			
	001	3.3.90.32	104.500,00	001	3	104.500,00	0,00
	Total LOA:		104.500,00				
4	-	020401	- 08.244.0802.2124	Enfrentamento Emergencial de Saúde - Coronavírus - Covid 19			
	390	3.1.90.04	130.625,00	390	3	250.000,00	0,00
	390	3.1.90.13	52.250,00				
	390	3.3.90.30	67.125,00				
	Total LOA:		250.000,00				
4	-	020402	- 08.243.0801.2111	Gestão do Fundo Municipal da Criança e do Adolescente			
	001	3.3.90.14	4.267,42	001	3	235.350,00	0,00
	001	3.3.90.30	115.934,69				
	001	3.3.90.39	115.147,89				
	Total LOA:		235.350,00				



COMPARATIVO LOA X LDO INICIAL

Lei: 371, Data: 28/12/2021

LOA				LDO		DIFERENÇA	
						APURADA	
Entidade	Local	Funcional Programática		Valor Negativo = LDO maior que o Orçamento Valor Positivo = LDO menor que o Orçamento			
	Fonte	Catec	Valor LOA	Fonte	Categoria	Valor LDO	Diferença
4	-	020402	- 08.244.0801.2032	Conselho do Direito da Criança e do Adolescente			
	001	3.3.90.14	2.844,95	001	3	10.450,00	0,00
	001	3.3.90.30	4.267,42				
	001	3.3.90.39	3.337,63				
	Total LOA:		10.450,00				
4	-	020404	- 08.243.0800.1059	Construção e Reforma do CRAS			
	312	4.4.90.51	396.736,34	312	4	396.736,34	0,00
	Total LOA:		396.736,34				
4	-	020404	- 08.243.0800.1060	Construção e Reforma do CREAS			
	312	4.4.90.51	396.736,34	312	4	396.736,34	0,00
	Total LOA:		396.736,34				
4	-	020404	- 08.244.0800.1019	Construção de Centro de Convivência			
	312	4.4.90.51	113.353,24	312	4	113.353,24	0,00
	Total LOA:		113.353,24				
5	-	020500	- 27.812.1002.2079	Incentivo e Manutenção ao Esporte			
	001	3.3.90.14	15.000,00	001	3	50.000,00	0,00
	001	3.3.90.30	10.000,00				
	001	3.3.90.36	25.000,00				
	Total LOA:		50.000,00				
5	-	020500	- 27.812.1002.2080	Apoio as Atividades Desportiva			
	001	3.3.90.30	327.253,64	001	3	654.065,06	0,00
	001	3.3.90.32	242.574,23				
	001	3.3.90.36	28.449,49				
	001	3.3.90.39	55.787,70				
	Total LOA:		654.065,06				
5	-	020500	- 27.813.1002.2122	Reforma e Instalações no Campos de Futebol Escolar			
	001	4.4.90.51	23.177,31	001	4	23.177,31	0,00
	Total LOA:		23.177,31				
5	-	020501	- 12.122.1000.2017	Manutenção da Secretaria de Educação			
	001	3.3.90.14	44.813,34	001	3	265.479,06	0,00
	001	3.3.90.30	166.379,12				
	001	3.3.90.39	54.286,60				
	Total LOA:		265.479,06				
5	-	020501	- 12.361.1000.1002	Construção de Escolas			
	001	4.4.90.51	26.040,00	001	4	26.040,00	0,00
	Total LOA:		26.040,00				

**PREFEITURA MUNICIPAL DE BONFIM**

RUA RODRIGO JOSÉ DA SILVA, 37 - CNPJ:04.056.214/0001-30

Orçamento Programa - Exercício de 2022

Page 17

COMPARATIVO LOA X LDO INICIAL

Lei: 371, Data: 28/12/2021

LOA				LDO		DIFERENÇA	
						APURADA	
Entidade	Local	Funcional Programática		Valor Negativo = LDO maior que o Orçamento Valor Positivo = LDO menor que o Orçamento			
	Fonte	Catec	Valor LOA	Fonte	Categoria	Valor LDO	Diferença
5	-	020501	- 12.361.1000.2017	Manutenção da Secretaria de Educação			
	001	4.4.90.52	118.334,00	001	4	118.334,00	0,00
	Total LOA:		118.334,00				
5	-	020501	- 12.361.1000.2019	Manutenção e Modernização da Rede de Ensino			
	001	3.1.90.04	246.747,42	001	3	896.209,46	0,00
	001	3.1.90.11	247.790,04				
	001	3.1.90.13	103.257,36				
	001	3.3.90.14	69.364,37				
	001	3.3.90.30	62.176,99				
	001	3.3.90.36	44.602,95				
	001	3.3.90.39	45.282,15				
	001	3.3.90.39	76.988,18				
	Total LOA:		896.209,46				
5	-	020501	- 12.361.1000.2022	Conselho do FUNDEB			
	001	3.3.90.30	6.067,37	001	3	11.335,32	0,00
	001	3.3.90.39	5.267,95				
	Total LOA:		11.335,32				
5	-	020501	- 12.361.1000.2023	Conselho de Alimentação Escolar			
	001	3.3.90.14	4.222,95	001	3	11.335,32	0,00
	001	3.3.90.30	7.112,37				
	Total LOA:		11.335,32				
5	-	020501	- 12.361.1000.2024	Associação de Pais e Mestre			
	001	3.3.90.14	4.222,95	001	3	11.335,32	0,00
	001	3.3.90.30	7.112,37				
	Total LOA:		11.335,32				
5	-	020501	- 12.361.1000.2088	Instalação de internet nas Escolas Municipais			
	001	3.3.90.30	51.926,55	001	3	94.600,78	0,00
	001	3.3.90.39	42.674,23				
	Total LOA:		94.600,78				
5	-	020501	- 12.361.1000.2127	Implementação e Manutenção das Escolas Municipais			
	001	4.4.90.51	5.000,00	001	4	5.000,00	0,00
	Total LOA:		5.000,00				
5	-	020501	- 12.361.1000.2128	Ampliação e Manutenção da Escola na Comunidades Taboca			
	001	4.4.90.51	7.000,00	001	4	7.000,00	0,00
	Total LOA:		7.000,00				
5	-	020501	- 12.361.1000.2129	Ampliação e Manutenção da Escola na Comunidades Bom Jesus			
	001	4.4.90.51	7.000,00	001	4	7.000,00	0,00
	Total LOA:		7.000,00				

**PREFEITURA MUNICIPAL DE BONFIM**

RUA RODRIGO JOSÉ DA SILVA, 37 - CNPJ:04.056.214/0001-30

Orçamento Programa - Exercício de 2022

Page 18

COMPARATIVO LOA X LDO INICIAL

Lei: 371, Data: 28/12/2021

LOA				LDO		DIFERENÇA	
						APURADA	
Entidade	Local	Funcional Programática		Valor Negativo = LDO maior que o Orçamento Valor Positivo = LDO menor que o Orçamento			
	Fonte	Catec	Valor LOA	Fonte	Categoria	Valor LDO	Diferença
5	-	020501	- 12.361.1000.2130	Reforma e Ampliação da Secretaria de Educação			
	001	4.4.90.51	7.000,00	001	4	7.000,00	0,00
	Total LOA:		7.000,00				
5	-	020501	- 12.365.1000.2019	Manutenção e Modernização da Rede de Ensino			
	001	4.4.90.51	188.102,11	001	4	188.102,11	0,00
	Total LOA:		188.102,11				
5	-	020501	- 12.365.1000.2090	Garantir a Gestão das Unidades de Educação Infantil			
	001	3.1.90.04	131.974,38	001	3	207.714,65	0,00
	001	3.3.90.30	41.426,32				
	001	3.3.90.39	34.313,95				
	Total LOA:		207.714,65				
5	-	020502	- 12.361.1000.2027	Manutenção do Programa QSE			
	120	3.1.90.04	142.892,51	120	3	580.481,60	0,00
	120	3.3.90.14	150.000,00				
	120	3.3.90.30	68.745,00				
	120	3.3.90.33	100.000,00				
	120	3.3.90.39	118.844,09				
	Total LOA:		580.481,60				
5	-	020502	- 12.361.1000.2028	Manutenção do Programa de Alimentação Escolar Indígena - PNAE			
	122	3.3.90.30	99.618,00	122	3	99.618,00	0,00
	Total LOA:		99.618,00				
5	-	020502	- 12.361.1000.2029	Manutenção do Programa Nacional de Alimentação Escolar - PNAE			
	122	3.3.90.30	216.273,20	122	3	216.273,20	0,00
	Total LOA:		216.273,20				
5	-	020502	- 12.361.1000.2030	Manutenção do Programa Nacional de Transporte Escolar - PNATE			
	123	3.3.90.30	244.462,61	123	3	309.804,97	0,00
	123	3.3.90.36	22.160,51				
	123	3.3.90.39	43.181,85				
	Total LOA:		309.804,97				
5	-	020502	- 12.361.1000.2031	Implantação do Sistema de Avaliação - SAEMB			
	124	3.3.90.30	11.089,74	124	3	21.736,00	0,00
	124	3.3.90.39	10.646,26				
	Total LOA:		21.736,00				
5	-	020502	- 12.361.1000.2043	Programa Dinheiro Direto Na Escola - PDDE			
	121	3.3.90.30	8.694,40	121	3	8.694,40	0,00
	Total LOA:		8.694,40				

**PREFEITURA MUNICIPAL DE BONFIM**

RUA RODRIGO JOSÉ DA SILVA, 37 - CNPJ:04.056.214/0001-30

Orçamento Programa - Exercício de 2022

Page 19

COMPARATIVO LOA X LDO INICIAL

Lei: 371, Data: 28/12/2021

LOA				LDO		DIFERENÇA	
						APURADA	
Entidade	Local	Funcional Programática		Valor Negativo = LDO maior que o Orçamento Valor Positivo = LDO menor que o Orçamento			
	Fonte	Catec	Valor LOA	Fonte	Categoria	Valor LDO	Diferença
5	-	020503	- 12.361.1000.1002	Construção de Escolas			
	150	4.4.90.51	17.069,69	150	4	17.069,69	0,00
	Total LOA:		17.069,69				
5	-	020503	- 12.361.1000.1012	Caminho da Escola			
	125	4.4.90.52	326.040,00	125	4	326.040,00	0,00
	Total LOA:		326.040,00				
5	-	020503	- 12.361.1000.1058	Construção de Creche na Sede			
	125	4.4.90.51	326.040,00	125	4	326.040,00	0,00
	Total LOA:		326.040,00				
5	-	020503	- 12.361.1000.1064	Construção de uma Escola Municipal no Tucano			
	125	4.4.90.51	150.000,00	125	4	150.000,00	0,00
	Total LOA:		150.000,00				
5	-	020503	- 12.361.1000.1065	Construção da Escola Municipal na comunidade do Pium			
	125	4.4.90.51	150.000,00	125	4	150.000,00	0,00
	Total LOA:		150.000,00				
5	-	020503	- 12.361.1000.1066	Construção da Escola Municipal na Vila Vilena			
	125	4.4.90.51	150.000,00	125	4	150.000,00	0,00
	Total LOA:		150.000,00				
5	-	020503	- 12.361.1000.1067	Construção da Escola Municipal na Sede			
	125	4.4.90.51	150.000,00	125	4	150.000,00	0,00
	Total LOA:		150.000,00				
5	-	020503	- 12.361.1000.1069	Construção da Escola na Comunidade Cachoerinha do Sapo			
	125	4.4.90.51	150.000,00	125	4	150.000,00	0,00
	Total LOA:		150.000,00				
5	-	020503	- 12.361.1000.1070	Ônibus Escolar - PAR FNDE			
	125	4.4.90.51	150.000,00	125	4	150.000,00	0,00
	Total LOA:		150.000,00				
5	-	020503	- 12.365.1000.1002	Construção de Escolas			
	125	4.4.90.51	1.051.035,42	125	4	1.051.035,42	0,00
	Total LOA:		1.051.035,42				
5	-	020503	- 27.813.1002.1003	Construção e Implementação de Quadras Esportivas			
	510	3.3.90.39	217.360,00	510	3	217.360,00	0,00
	Total LOA:		217.360,00				
	510	4.4.90.51	326.040,00	510	4	326.040,00	0,00
	Total LOA:		326.040,00				



COMPARATIVO LOA X LDO INICIAL

Lei: 371, Data: 28/12/2021

LOA				LDO		DIFERENÇA	
Entidade	Local	Funcional Programática				APURADA	
	Fonte	Catec	Valor LOA	Fonte	Categoria	Valor LDO	Diferença
6	-	020600	-	10.301.0904.2034	Incentivo para Ações Estratégicas - Microscopista		
	214	3.1.90.04	46.732,40	214	3	144.994,25	0,00
	214	3.3.90.39	98.261,85				
	Total LOA:		144.994,25				
6	-	020600	-	10.301.0904.2045	Incentivo para Ações Estratégicas - PSB		
	214	3.1.90.04	232.575,20	214	3	232.575,20	0,00
	Total LOA:		232.575,20				
6	-	020600	-	10.301.0904.2047	Programa de Saúde da Família - PSF/ESF PONDERADA		
	214	3.1.90.04	469.560,00	214	3	602.000,00	0,00
	214	3.1.90.13	132.440,00				
	Total LOA:		602.000,00				
6	-	020600	-	10.301.0904.2049	Programas de Agentes Comunitários de Saúde - PACS/ACS		
	214	3.1.90.04	507.535,60	214	3	507.535,60	0,00
	Total LOA:		507.535,60				
6	-	020600	-	10.301.0904.2074	Núcleo de Apoio a Saúde da Família - NASF PONDERADA		
	214	3.1.90.04	260.000,00	214	3	260.000,00	0,00
	Total LOA:		260.000,00				
6	-	020600	-	10.301.0904.2076	Incentivo Financeiro da APS - Desempenho PMAQ		
	214	3.1.90.04	142.247,42	214	3	221.707,21	0,00
	214	3.3.90.30	51.010,30				
	214	3.3.90.39	28.449,49				
	Total LOA:		221.707,21				
6	-	020600	-	10.301.0904.2077	Incentivo Financeiro da APS - Capacitação Ponderada (PAB FIXO)		
	214	3.1.90.04	15.000,00	214	3	1.296.318,10	0,00
	214	3.1.90.04	832.321,60				
	214	3.1.90.13	163.662,27				
	214	3.3.90.14	19.914,64				
	214	3.3.90.30	182.000,00				
	214	3.3.90.30	31.294,43				
	214	3.3.90.39	52.125,16				
	Total LOA:		1.296.318,10				
	214	4.4.90.52	50.000,00	214	4	50.000,00	0,00
	Total LOA:		50.000,00				
6	-	020600	-	10.301.0904.2114	Apoio a Manutenção dos Polos Academia da Saúde		
	290	3.1.90.04	37.620,00	290	3	37.620,00	0,00
	Total LOA:		37.620,00				
6	-	020600	-	10.301.0904.2116	Incentivo Financeiro Per Capita de Transição		
	214	3.3.90.30	43.304,80	214	3	43.304,80	0,00
	Total LOA:		43.304,80				



COMPARATIVO LOA X LDO INICIAL

Lei: 371, Data: 28/12/2021

LOA				LDO		DIFERENÇA		
						APURADA		
Entidade	Local	Funcional Programática		Valor Negativo = LDO maior que o Orçamento Valor Positivo = LDO menor que o Orçamento				
Fonte	Catec	Valor LOA		Fonte	Categoria	Valor LDO	Diferença	
6	-	020600	-	10.301.0904.2170	Incremento e Cofinanciamento do PAB			
214	3.3.90.30	451.931,15		214	3	861.080,00	0,00	
214	3.3.90.39	409.148,85						
Total LOA:		861.080,00						
214	4.4.90.52	467.324,00		214	4	467.324,00	0,00	
Total LOA:		467.324,00						
6	-	020600	-	10.301.0905.2117	Manutenção da Gestão da Ouvidoria e Auditoria Municipal do SUS			
290	3.3.90.39	32.604,00		290	3	32.604,00	0,00	
Total LOA:		32.604,00						
290	4.4.90.52	10.868,00		290	4	10.868,00	0,00	
Total LOA:		10.868,00						
6	-	020600	-	10.301.0906.1014	Construção de UBS			
215	4.4.90.51	496.889,14		215	4	496.889,14	0,00	
Total LOA:		496.889,14						
6	-	020600	-	10.301.0906.1015	Aquisição de Equipamentos/Material Permanente			
215	4.4.90.52	304.304,00		215	4	304.304,00	0,00	
Total LOA:		304.304,00						
6	-	020600	-	10.301.0906.1050	Construção e Manutenção de USB			
215	4.4.90.51	1.254.000,00		215	4	1.254.000,00	0,00	
Total LOA:		1.254.000,00						
6	-	020600	-	10.301.0906.1057	Estruturação da Rede de Serviços de Atenção Básica			
215	4.4.90.52	151.065,20		215	4	151.065,20	0,00	
Total LOA:		151.065,20						
6	-	020600	-	10.301.0906.2051	Programa de Qualificação de UBS - Reformas			
215	4.4.90.52	242.356,40		215	4	242.356,40	0,00	
Total LOA:		242.356,40						
6	-	020600	-	10.302.0905.2007	Implementação para políticas REDE SEGONHA			
214	3.1.90.04	1.052,88		214	3	23.509,68	0,00	
214	3.3.90.30	14.224,74						
214	3.3.90.39	8.232,06						
Total LOA:		23.509,68						

**PREFEITURA MUNICIPAL DE BONFIM**

RUA RODRIGO JOSÉ DA SILVA, 37 - CNPJ:04.056.214/0001-30

Orçamento Programa - Exercício de 2022

Page 22

COMPARATIVO LOA X LDO INICIAL

Lei: 371, Data: 28/12/2021

LOA				LDO		DIFERENÇA	
						APURADA	
Entidade	Local	Funcional Programática		Valor Negativo = LDO maior que o Orçamento Valor Positivo = LDO menor que o Orçamento			
	Fonte	Catec	Valor LOA	Fonte	Categoria	Valor LDO	Diferença
6	-	020600	- 10.302.0905.2011	Atenção a Saúde da População para Procedimentos MAC			
	214	3.1.90.04	213.371,12	214	3	369.512,00	0,00
	214	3.1.90.13	28.449,49				
	214	3.3.90.30	28.118,20				
	214	3.3.90.36	28.449,49				
	214	3.3.90.39	71.123,70				
	Total LOA:		369.512,00				
6	-	020600	- 10.302.0905.2066	Serviço de Atendimento Móvel de Urgência - SAMU			
	213	3.1.90.04	110.460,30	213	3	219.033,23	0,00
	213	3.3.90.30	94.348,19				
	213	3.3.90.36	14.224,74				
	Total LOA:		219.033,23				
6	-	020600	- 10.302.0905.2066	Serviço de Atendimento Móvel de Urgência - SAMU			
	214	3.3.90.39	126.694,15	214	3	126.694,15	0,00
	Total LOA:		126.694,15				
6	-	020600	- 10.302.0907.2124	Enfrentamento Emergencial de Saúde - Coronavírus - Covid 19			
	290	3.3.90.14	52.250,00	290	3	425.524,00	0,00
	290	3.3.90.30	156.750,00				
	290	3.3.90.32	59.774,00				
	290	3.3.90.39	156.750,00				
	Total LOA:		425.524,00				
	290	4.4.90.52	100.000,00	290	4	100.000,00	0,00
	Total LOA:		100.000,00				
6	-	020600	- 10.303.0902.2002	Prog. Nac. de Qualificação de Assistência Farmacêutica - QUALIFAR - SUS			
	213	3.3.90.30	23.675,85	213	3	23.675,85	0,00
	Total LOA:		23.675,85				
6	-	020600	- 10.303.0902.2050	Programa de Assistência Farmacêutica Básica (parcela)			
	214	3.3.90.30	65.208,00	214	3	65.208,00	0,00
	Total LOA:		65.208,00				
6	-	020600	- 10.304.0903.2055	Piso Fixo de Vigilância Sanitária - FNS			
	214	3.3.90.30	7.112,37	214	3	14.735,92	0,00
	214	3.3.90.39	7.623,55				
	Total LOA:		14.735,92				
6	-	020600	- 10.304.0903.2112	Piso Fixo de Vigilância Sanitária - ANVISA			
	214	3.3.90.30	38.586,83	214	3	38.586,83	0,00
	Total LOA:		38.586,83				
6	-	020600	- 10.305.0903.2044	Programa Qualificação das Ações de Vigilância em Saúde - PVVS			
	214	3.3.90.30	13.602,39	214	3	13.602,39	0,00
	Total LOA:		13.602,39				



COMPARATIVO LOA X LDO INICIAL

Lei: 371, Data: 28/12/2021

LOA				LDO		DIFERENÇA		
						APURADA		
						Valor Negativo = LDO maior que o Orçamento		
						Valor Positivo = LDO menor que o Orçamento		
Entidade	Local	Funcional Programática		Fonte	Categoria	Valor LDO	Diferença	
	Fonte	Catec	Valor LOA					
6	-	020600	- 10.305.0903.2053	Ações Contigências de Vigilância em Saúde - PVVS				
	214	3.3.90.30	28.449,49	214	3	48.653,49	0,00	
	214	3.3.90.39	20.204,00					
	Total LOA:		48.653,49					
6	-	020600	- 10.305.0903.2054	Incentivo para Ações de Serviços de Vigilância em Saúde - IPVS				
	214	3.3.90.14	11.089,74	214	3	32.872,44	0,00	
	214	3.3.90.30	14.670,33					
	214	3.3.90.39	7.112,37					
	Total LOA:		32.872,44					
6	-	020600	- 10.305.0903.2075	Incentivo Financeiro para Ações de Vigilância em Saúde - PFVS				
	214	3.1.90.04	41.960,49	214	3	148.891,60	0,00	
	214	3.1.90.13	9.388,33					
	214	3.3.90.30	40.559,65					
	214	3.3.90.36	28.449,49					
	214	3.3.90.39	28.533,64					
	Total LOA:		148.891,60					
6	-	020600	- 10.305.0903.2113	Programa Agente de Endemias (FINANC. COMP. 95% 05% ACE, FORTALECIMENTO E ADICON				
	214	3.1.90.04	143.491,49	214	3	189.299,91	0,00	
	214	3.1.90.13	45.808,42					
	Total LOA:		189.299,91					
6	-	020600	- 10.306.0904.2020	Incentivos para Ações Estratégicas - LRPD				
	214	3.3.90.30	15.869,45	214	3	15.869,45	0,00	
	Total LOA:		15.869,45					
6	-	020600	- 10.306.0904.2046	Vigilância Nutricional				
	290	3.3.90.30	10.000,00	290	3	10.000,00	0,00	
	Total LOA:		10.000,00					
6	-	020601	- 10.301.0900.1017	Construção da Secretaria de Saúde				
	001	4.4.90.51	226.706,48	001	4	226.706,48	0,00	
	Total LOA:		226.706,48					



COMPARATIVO LOA X LDO INICIAL

Lei: 371, Data: 28/12/2021

LOA				LDO		DIFERENÇA		
						APURADA		
						Valor Negativo = LDO maior que o Orçamento		
						Valor Positivo = LDO menor que o Orçamento		
Entidade	Local	Funcional Programática		Fonte	Categoria	Valor LDO	Diferença	
	Fonte	Catec	Valor LOA					
6	-	020601	- 10.301.0900.2038	Manutenção da Rede de Saúde				
	001	3.1.90.04	355.000,00	001	3	1.711.959,32	0,00	
	001	3.1.90.13	81.400,00					
	001	3.3.90.14	84.494,83					
	001	3.3.90.30	730.576,86					
	001	3.3.90.36	15.000,00					
	001	3.3.90.36	70.279,66					
	001	3.3.90.39	341.569,67					
	001	3.3.90.46	16.819,15					
	001	3.3.90.48	16.819,15					
	Total LOA:		1.711.959,32					
	001	4.4.90.47	200.000,00	001	4	426.706,48	0,00	
	001	4.4.90.51	142.247,42					
	001	4.4.90.52	84.459,06					
	Total LOA:		426.706,48					
6	-	020601	- 10.301.0900.2039	Manutenção da Secretaria de Saúde				
	001	3.1.90.04	42.674,23	001	3	333.647,60	0,00	
	001	3.1.90.11	71.123,70					
	001	3.1.90.13	56.898,96					
	001	3.3.90.14	17.112,37					
	001	3.3.90.30	62.989,78					
	001	3.3.90.36	14.224,74					
	001	3.3.90.39	54.985,52					
	001	3.3.90.92	13.638,30					
	Total LOA:		333.647,60					
	001	4.4.90.51	35.561,85	001	4	56.676,62	0,00	
	001	4.4.90.52	21.114,77					
	Total LOA:		56.676,62					
6	-	020601	- 10.301.0900.2078	Manutenção da Gestão do Conselho de Saúde				
	001	3.3.90.30	14.135,80	001	3	22.670,65	0,00	
	001	3.3.90.36	2.844,95					
	001	3.3.90.39	5.689,90					
	Total LOA:		22.670,65					
6	-	020601	- 10.301.0900.2115	Capacitação dos Servidores da Área da Saúde				
	001	3.3.90.14	16.112,11	001	3	56.676,62	0,00	
	001	3.3.90.30	14.224,74					
	001	3.3.90.36	11.089,74					
	001	3.3.90.39	15.250,03					
	Total LOA:		56.676,62					
6	-	020601	- 10.302.0900.2132	Implementação das UBS do Município				
	001	4.4.90.51	30.000,00	001	4	30.000,00	0,00	
	Total LOA:		30.000,00					



COMPARATIVO LOA X LDO INICIAL

Lei: 371, Data: 28/12/2021

LOA				LDO		DIFERENÇA		
						APURADA		
Entidade	Local	Funcional Programática		Valor Negativo = LDO maior que o Orçamento Valor Positivo = LDO menor que o Orçamento				
	Fonte	Catec	Valor LOA	Fonte	Categoria	Valor LDO	Diferença	
6	-	020601	- 10.305.0900.2134	Reforma e Implementação do prédio da Vigilância em Saúde				
	001	3.3.90.36	10.000,00	001	3	30.000,00	0,00	
	001	3.3.90.39	20.000,00					
	Total LOA:		30.000,00					
6	-	020603	- 10.301.0901.1014	Construção de UBS				
	220	4.4.90.51	453.412,96	220	4	453.412,96	0,00	
	Total LOA:		453.412,96					
6	-	020603	- 10.301.0901.1072	Construção e Manutenção de Academias Abertas em Praças				
	220	4.4.90.51	50.000,00	220	4	50.000,00	0,00	
	Total LOA:		50.000,00					
6	-	020603	- 10.301.0901.1073	Construção do Centro de Atenção Psicossocial (CAPS)				
	220	4.4.90.51	50.000,00	220	4	50.000,00	0,00	
	Total LOA:		50.000,00					
6	-	020603	- 10.301.0901.1074	Construção da UBS no Bairro Getúlio Vargas na sede				
	220	4.4.90.51	300.000,00	220	4	300.000,00	0,00	
	Total LOA:		300.000,00					
6	-	020603	- 10.301.0901.1075	Construção da UBS na Comunidade Jabuti				
	220	4.4.90.51	150.000,00	220	4	150.000,00	0,00	
	Total LOA:		150.000,00					
6	-	020603	- 10.301.0901.2135	Aquisição de Ambulâncias				
	220	4.4.90.52	80.000,00	220	4	80.000,00	0,00	
	Total LOA:		80.000,00					
8	-	021500	- 04.122.3000.2064	Manutenção da Secretaria do Meio Ambiente				
	001	3.3.90.14	14.224,74	001	3	176.716,32	0,00	
	001	3.3.90.30	145.063,79					
	001	3.3.90.36	17.427,79					
	Total LOA:		176.716,32					
	001	4.4.90.52	53.151,83	001	4	53.151,83	0,00	
	Total LOA:		53.151,83					
8	-	021500	- 18.542.3000.2035	Conselho do Meio Ambiente				
	001	3.3.90.14	3.222,42	001	3	11.335,32	0,00	
	001	3.3.90.30	8.112,90					
	Total LOA:		11.335,32					



COMPARATIVO LOA X LDO INICIAL

Lei: 371, Data: 28/12/2021

LOA				LDO		DIFERENÇA APURADA	
Entidade	Local	Funcional Programática		Valor Negativo = LDO maior que o Orçamento Valor Positivo = LDO menor que o Orçamento			
	Fonte	Catec	Valor LOA	Fonte	Categoria	Valor LDO	Diferença
8	-	021500	- 18.542.3001.2067	Incentivo a Preservação do Meio Ambiente			
	001	3.3.90.14	14.224,74	001	3	313.353,24	0,00
	001	3.3.90.30	150.223,70				
	001	3.3.90.36	21.337,11				
	001	3.3.90.39	127.567,69				
	Total LOA:		313.353,24				
	001	4.4.90.52	4.422,19	001	4	4.422,19	0,00
	Total LOA:		4.422,19				

Total Geral LOA: 68.335.452,01

Total Geral LDO: 68.335.452,01

Diferença: 0,00

CARLOS ALBERTO
ARAÚJO DE
SOUSA:08215600425
Assinado de forma digital por
CARLOS ALBERTO ARAUJO DE
SOUSA:08215600425
Dados: 2021.12.28 11:51:45 -04'00'

GLADYS MATILDE
BUENO
BRASIL:02784670244
Assinado de forma digital por GLADYS
MATILDE BUENO BRASIL:02784670244
Dados: 2021.12.28 14:46:00 -04'00'

JONER
CHAGAS:59928735034
Assinado de forma digital por
JONER CHAGAS:59928735034
Dados: 2021.12.28 11:54:06
-04'00'

CARLOS ALBERTO ARAÚJO DE SOUSA
SEC. MUN. DE FINANÇAS
082.156.004-25

GLADYS M. BUENO BRASIL
CONTADORA
027.846.702-44

JONER CHAGAS
PREFEITO MUNICIPAL
599.287.350-34

**PREFEITURA MUNICIPAL DE BONFIM**

RUA RODRIGO JOSÉ DA SILVA, 37 - CNPJ:04.056.214/0001-30

Orçamento Programa - Exercício de 2022

Page 1

COMPATIBILIDADE DO ORÇAMENTO COM AS METAS FISCAIS DA LDO

Art.5º Inciso I, LRF

ESPECIFICAÇÃO	LDO 2022		ORÇAMENTO 2022		Variação (%)
	Valor Corrente (a)	Valor Constante	Valor Corrente (b)	Valor Constante	
Receita Total	68.335.452,01	65.895.876,37	68.335.452,01	65.895.876,37	0,00
Receita Primárias (I)	67.785.777,16	65.365.824,92	67.785.777,16	65.365.824,92	0,00
Despesa Total	68.335.452,01	65.895.876,37	68.335.452,01	65.895.876,37	0,00
Despesa Primárias (II)	67.488.778,54	65.079.429,15	67.488.778,98	65.079.429,57	0,00
Resultado Primário (III) = (I- II)	296.998,62	286.395,77	296.998,18	286.395,34	0,00
Resultado Nominal	296.998,62	286.395,77	296.998,62	286.395,77	0,00
Dívida Pública Consolidada	11.785.985,74	11.365.226,05	11.785.985,74	11.365.226,05	0,00
Dívida Consolidada Líquida	8.137.497,49	7.846.988,83	8.137.497,49	7.846.988,83	0,00

Cenário macroeconômico considerado:

VARIÁVEL	2022
IPCA (% anual)	3,57

**PREFEITURA MUNICIPAL DE BONFIM**

RUA RODRIGO JOSÉ DA SILVA, 37 - CNPJ:04.056.214/0001-30

Orçamento Programa - Exercício de 2022

Page 1

**DEMONSTRATIVO DO PROGRAMA ANUAL DE TRABALHO DO GOVERNO, Lei: 371, Data: 28/12/2021
EM TERMOS DE OBRAS E PRESTAÇÃO DE SERVIÇOS.**

(Inc.III, § 2º, Art.2º)

Programana	Obras	Outros Investimentos	Outras Despesas de Capital	Despesas Correntes	Reserva de Contingência	T o t a l
0100 Gestão das Atividades da Câmara Municipal de E	36.575,00	40.964,89	0,00	1.096.092,35	0,00	1.173.632,24
0200 Gestão das Atividades do Gabinete Civil	0,00	31.350,00	0,00	529.823,65	0,00	561.173,65
0300 Qualificação da Gestão Administrativa	72.976,68	213.797,93	0,00	1.912.615,12	0,00	2.199.389,73
0400 Qualificação da Gestão Financeira	56.676,62	50.000,00	846.673,03	1.704.026,39	0,00	2.657.376,04
0500 Gestão das Atividades da Sec. Mun. de Obras e	519.354,72	172.425,00	0,00	1.302.978,99	0,00	1.994.758,71
0501 Fortalecimento da Infraestrutura Municipal	7.998.493,13	0,00	0,00	0,00	0,00	7.998.493,13
0502 Gestão do Setor Habitacional	597.740,00	0,00	0,00	0,00	0,00	597.740,00
0503 Implementação do Saneamento Básico	1.528.531,27	0,00	0,00	0,00	0,00	1.528.531,27
0504 Gestão das Áreas de Urbanismo do Município	1.910.389,35	396.736,34	0,00	113.353,24	0,00	2.420.478,93
0506 Ampliação da Rede de Iluminação Urbana	1.582.550,80	0,00	0,00	104.500,00	0,00	1.687.050,80
0508 Modernização das Instalações Municipais	1.093.472,68	0,00	0,00	0,00	0,00	1.093.472,68
0600 Gestão da Secretaria Municipal do Índio	0,00	0,00	0,00	150.077,21	0,00	150.077,21
0700 Gestão da Sec. Mun. de Agricultura e Abastecir	0,00	272.047,78	0,00	141.691,55	0,00	413.739,33
0701 Incentivo a Produção Agropecuária Aquicultura	402.404,00	0,00	0,00	106.676,62	0,00	509.080,62
0702 Apoio a Produção Agropecuária	0,00	0,00	0,00	233.811,47	0,00	233.811,47
0703 Programa de Agricultura Sustentável	0,00	0,00	0,00	182.076,62	0,00	182.076,62
0704 Titularidade e Regularidade Fundiária	0,00	0,00	0,00	69.315,50	0,00	69.315,50
0800 Manutenção da Rede Sócio Assistencial FMAS -	906.825,92	62.700,00	0,00	167.199,98	0,00	1.136.725,90
0801 Gestão do Fundo Municipal da Criança e Do Ad	0,00	0,00	0,00	245.800,00	0,00	245.800,00
0802 Gestão ao Enfrentamento do Covid - 19 - FMAS	0,00	0,00	0,00	250.000,00	0,00	250.000,00
0803 Gestão do Bloco de Bolsa Família - IGDBF - FM/	0,00	0,00	0,00	138.539,20	0,00	138.539,20
0804 Gestão do Bloco de Índice de Gestão Descentral	0,00	0,00	0,00	196.151,87	0,00	196.151,87
0805 Gestão do Bloco de Proteção Social Básica - FM	0,00	0,00	0,00	117.859,09	0,00	117.859,09
0806 Gestão do Bloco de Proteção Social Especial de	0,00	0,00	0,00	301.807,06	0,00	301.807,06
0900 Gestão da Manutenção das Ações em Saúde cor	434.515,75	305.573,83	0,00	2.154.954,19	0,00	2.895.043,77
0901 Gestão de Convênios FMS	1.003.412,96	80.000,00	0,00	0,00	0,00	1.083.412,96
0902 Gestão dos Recursos da Farmácia Básica	0,00	0,00	0,00	88.883,85	0,00	88.883,85
0903 Gestão da Vigilância e Promoção em Saúde	0,00	0,00	0,00	486.642,58	0,00	486.642,58
0904 Gestão dos Programa de Atenção Básica em Sa	0,00	517.324,00	0,00	4.233.004,61	0,00	4.750.328,61
0905 Gestão do Programa da Media Complexidade - F	0,00	10.868,00	0,00	771.353,06	0,00	782.221,06
0906 Gestão do Programa de Investimento da Área da	1.750.889,14	697.725,60	0,00	0,00	0,00	2.448.614,74
0907 Gestão ao Enfrentamento do Coronavírus - COV	0,00	100.000,00	0,00	425.524,00	0,00	525.524,00
1000 Gestão das Atividades do MDE no Desenvolvi	2.534.287,22	444.374,00	0,00	2.734.618,08	0,00	5.713.279,30
1001 Implementação da Difusão da Cultura Local	0,00	0,00	0,00	516.890,77	0,00	516.890,77
1002 Gestão do Desporto e Lazer	349.217,31	0,00	0,00	921.425,06	0,00	1.270.642,37
1003 Gestão dos Recursos do FUNDEB	111.335,32	50.000,00	0,00	17.488.941,30	0,00	17.650.276,62
2000 Gestão da Secretaria de Comércio Exterior	0,00	0,00	0,00	65.960,37	0,00	65.960,37
2001 Incentivo a Exportação e Relações de Fronteira	0,00	0,00	0,00	135.153,13	0,00	135.153,13
3000 Gestão da Secretaria do Meio Ambiente	0,00	53.151,83	0,00	188.051,64	0,00	241.203,47
3001 Promoção da Defesa do Meio Ambiente	0,00	4.422,19	0,00	313.353,24	0,00	317.775,43
4000 Gestão da Secretaria Municipal de Turismo	0,00	0,00	0,00	56.676,62	0,00	56.676,62
4001 Implementação e Divulgação da Rede Turística	0,00	226.706,48	0,00	0,00	0,00	226.706,48
4002 Gestão de Implementação do Turismo	0,00	0,00	0,00	56.676,61	0,00	56.676,61
5000 Gestão da Secretaria Municipal de Segurança Pú	0,00	90.682,59	0,00	22.670,63	0,00	113.353,22
5001 Gestão da Guarda Municipal	0,00	90.682,59	0,00	22.670,64	0,00	113.353,23
9999 Reserva de Contingência	0,00	0,00	0,00	0,00	939.751,77	939.751,77
TOTAL	22.889.647,87	3.911.533,05	846.673,03	39.747.846,29	939.751,77	68.335.452,01



PREFEITURA MUNICIPAL DE BONFIM

RUA RODRIGO JOSÉ DA SILVA, 37 - CNPJ:04.056.214/0001-30

Orçamento Programa - Exercício de 2022
Page 2

**DEMONSTRATIVO DO PROGRAMA ANUAL DE TRABALHO DO GOVERNO, Lei: 371, Data: 28/12/2021
EM TERMOS DE OBRAS E PRESTAÇÃO DE SERVIÇOS.**

(Inc.III, § 2º, Art.2º)

Programana	Obras	Outros Investimentos	Outras Despesas de Capital	Despesas Correntes	Reserva de Contingência	Total
<small>CARLOS ALBERTO ARAUJO Assinado de forma digital por CARLOS ALBERTO ARAUJO DE SOUSA:08215600425 DE SOUSA:08215600425 Dados: 2021.12.28 11:54:37 -04'00'</small>	<small>GLADYS MATILDE BUENO Assinado de forma digital por GLADYS MATILDE BUENO BRASIL:02784670244 BRASIL:02784670244 Dados: 2021.12.28 14:46:15 -04'00'</small>			<small>JONER Assinado de forma digital por JONER CHAGAS:59928735034 CHAGAS:59928735034 Dados: 2021.12.28 11:54:27 -04'00'</small>		
CARLOS ALBERTO ARAÚJO DE SOUSA SEC. MUN. DE FINANÇAS 082.156.004-25	GLADYS M. BUENO BRASIL CONTADORA 027.846.702-44			JONER CHAGAS PREFEITO MUNICIPAL 599.287.350-34		



PREFEITURA MUNICIPAL DE BONFIM

RUA RODRIGO JOSÉ DA SILVA, 37 - CNPJ:04.056.214/0001-30

Orçamento Programa - Exercício de 2022

DEMONSTRATIVO DAS RECEITAS POR FONTES E DAS DESPESAS POR USOS

Quadro 32

Page 1

FONTE	R\$	USO	R\$
RECEITAS CORRENTES	51.024.436,68	GESTÃO E ACOMPANHAMENTO DE CONVÊNIOS	15.941.733,26
IMPOSTOS, TAXAS E CONTRIBUIÇÕES DE MELHORIA	4.587.044,74	FUNDO DE ENSINO BASICO - FUNDEB 70%	12.038.962,77
RECEITA PATRIMONIAL	549.674,85	FUNDO MUNICIPAL DE SAÚDE	9.082.214,84
TRANSFERÊNCIAS CORRENTES	45.865.217,09	FUNDO DE ENSINO BASICO FUNDEB 30%	5.611.313,85
OUTRAS RECEITAS CORRENTES	22.500,00	GESTÃO E ACOMPANHAMENTO DE CONVÊNIOS	3.163.585,11
RECEITAS DE CAPITAL	20.204.306,06	SECRETARIA DE SAÚDE E SANEAMENTO	2.895.043,77
TRANSFERÊNCIAS DE CAPITAL	20.204.306,06	SECRETARIA MUNICIPAL DE FINANÇAS	2.657.376,04
(R) DEDUÇÕES DA RECEITA	-2.893.290,73	SECRETARIA MUNICIPAL DE ADMINISTRAÇÃO	1.899.389,73
(R) DEDUÇÕES DO FUNDEB	-2.893.290,73	GESTÃO DO FUNDO DE EDUCAÇÃO MDE 25%	1.856.486,02
	=====	SEC. MUN. DE OBRAS E SERVIÇOS PÚBLICOS	1.297.282,26
TOTAL DA RECEITA:	68.335.452,01	GESTÃO DOS PROGRAMAS DO FNDE	1.236.608,17
		CÂMARA MUNICIPAL DE BONFIM	1.173.632,24
		GESTÃO E ACOMPANHAMENTO DE CONVÊNIOS	1.083.412,96
		RESERVA DE CONTIGENCIA	939.751,77
		GESTÃO E ACOMPANHAMENTO DE CONVÊNIOS	906.825,92
		FUNDO MUNICIPAL DE ASSISTÊNCIA SOCIAL FMAS	754.357,22
		SECRETARIA DE AGRICULTURA ABASTECIMENTO	733.571,76
		SECRETARIA MUNICIPAL DE EDUCAÇÃO E DESPORTO	727.242,37
		GESTÃO E ACOMPANHAMENTO DE CONVÊNIOS	674.451,78
		SECRETARIA MUNICIPAL DE MEIO AMBIENTE	558.978,90
		SECRETARIA MUNICIPAL DE CULTURA - SECULT	516.890,77
		SECRETARIA MUNICIPAL DE ASSISTENCIA SOCIAL FMAS	479.899,98
		GABINETE DO PREFEITO	344.297,26
		SECRETARIA MUNICIPAL DE TURISMO	340.059,71
		SECRETARIA MUNICIPAL DE PLANEJAMENTO E GOVERNO	300.000,00
		FUNDO MUNICIPAL DA CRIANÇA E DO ADOLESCENTE	245.800,00
		SECRETARIA DE RELAÇÕES INTERNACIONAIS	201.113,50
		SECRETARIA DE ASSUNTOS INDIGENAS	150.077,21
		GUARDA MUNICIPAL DO MUNICIPIO DE BONFIM	113.353,23
		SECRETARIA MUNICIPAL DE SEGURANÇA PÚBLICA	113.353,22
		OUIDORIA DO MUNICÍPIO	104.500,00
		FUMIP - FUNDO DE ILUMINAÇÃO PÚBLICA	81.510,00
		PROCURADORIA MUNICIPAL	70.425,90
		CONTROLE INTERNO	41.950,49



PREFEITURA MUNICIPAL DE BONFIM

RUA RODRIGO JOSÉ DA SILVA, 37 - CNPJ:04.056.214/0001-30

Orçamento Programa - Exercício de 2022

DEMONSTRATIVO DAS RECEITAS POR FONTES E DAS DESPESAS POR USOS

Quadro 32

Page 2

TOTAL DA DESPESA:

68.335.452,01

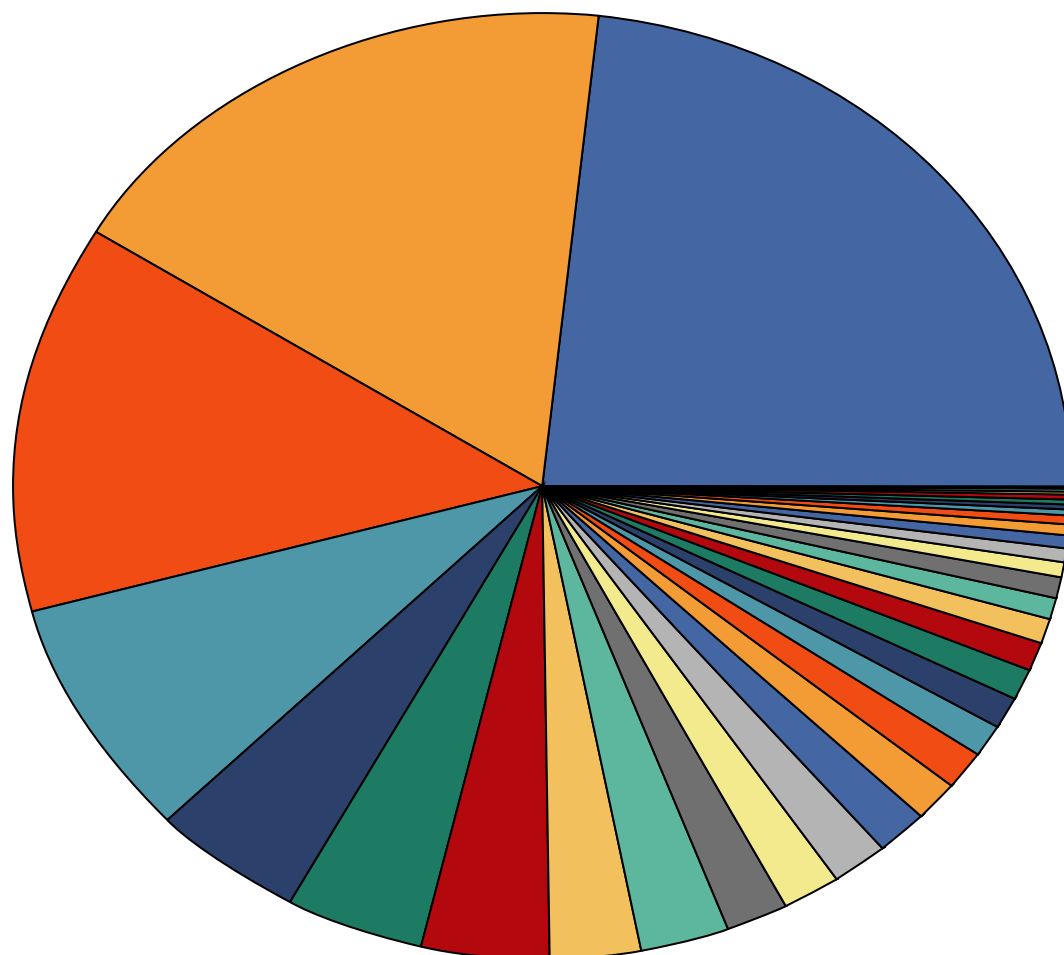

15.941.733,26	GESTÃO E ACOMPANHAMENTO DE CONVÊNIOS
12.038.962,77	FUNDO DE ENSINO BASICO - FUNDEB 70%
9.082.214,84	FUNDO MUNICIPAL DE SAÚDE
5.611.313,85	FUNDO DE ENSINO BASICO FUNDEB 30%
3.163.585,11	GESTÃO E ACOMPANHAMENTO DE CONVÊNIOS
2.895.043,77	SECRETARIA DE SAÚDE E SANEAMENTO
2.657.376,04	SECRETARIA MUNICIPAL DE FINANÇAS
1.899.389,73	SECRETARIA MUNICIPAL DE ADMINISTRAÇÃO
1.856.486,02	GESTÃO DO FUNDO DE EDUCAÇÃO MDE 25%
1.297.282,26	SEC. MUN. DE OBRAS E SERVIÇOS PÚBLICOS
1.236.608,17	GESTÃO DOS PROGRAMAS DO FNDE
1.173.632,24	CÂMARA MUNICIPAL DE BONFIM
1.083.412,96	GESTÃO E ACOMPANHAMENTO DE CONVÊNIOS
939.751,77	RESERVA DE CONTIGENCIA
906.825,92	GESTÃO E ACOMPANHAMENTO DE CONVÊNIOS
754.357,22	FUNDO MUNICIPAL DE ASSISTÊNCIA SOCIAL FMAS
733.571,76	SECRETARIA DE AGRICULTURA ABASTECIMENTO
727.242,37	SECRETARIA MUNICIPAL DE EDUCAÇÃO E DESPORTO
674.451,78	GESTÃO E ACOMPANHAMENTO DE CONVÊNIOS
558.978,9	SECRETARIA MUNICIPAL DE MEIO AMBIENTE
516.890,77	SECRETARIA MUNICIPAL DE CULTURA - SECULT
479.899,98	SECRETARIA MUNICIPAL DE ASSISTENCIA SOCIAL FMAS
344.297,26	GABINETE DO PREFEITO
340.059,71	SECRETARIA MUNICIPAL DE TURISMO
300.000	SECRETARIA MUNICIPAL DE PLANEJAMENTO E GOVERNO
245.800	FUNDO MUNICIPAL DA CRIANÇA E DO ADOLESCENTE
201.113,5	SECRETARIA DE RELAÇÕES INTERNACIONAIS
150.077,21	SECRETARIA DE ASSUNTOS INDIGENAS
113.353,23	GUARDA MUNICIPAL DO MUNICIPIO DE BONFIM
113.353,22	SECRETARIA MUNICIPAL DE SEGURANÇA PÚBLICA
104.500	OUVIDORIA DO MUNICÍPIO
81.510	FUMIP - FUNDO DE ILUMINAÇÃO PÚBLICA
70.425,9	PROCURADORIA MUNICIPAL
41.950,49	CONTROLE INTERNO



PREFEITURA MUNICIPAL DE BONFIM

RUA RODRIGO JOSÉ DA SILVA, 37 - CNPJ:04.056.214/0001-30

Orçamento Programa - Exercício de 2022

DEMONSTRATIVO DAS RECEITAS POR FONTES E DAS DESPESAS POR USOS

CARLOS ALBERTO
ARAUJO DE
SOUSA:08215600425

Assinado de forma digital por
CARLOS ALBERTO ARAUJO DE
SOUSA:08215600425
Dados: 2021.12.28 11:54:52 -04'00'

CARLOS ALBERTO ARAÚJO DE SOUSA
SEC. MUN. DE FINANÇAS
082.156.004-25

GLADYS MATILDE
BUENO
BRASIL:02784670244

Assinado de forma digital por
GLADYS MATILDE BUENO
BRASIL:02784670244
Dados: 2021.12.28 14:46:28
-04'00'

GLADYS M. BUENO BRASIL
CONTADORA
027.846.702-44

JONER
CHAGAS:59928735034

Assinado de forma digital por
JONER CHAGAS:59928735034
Dados: 2021.12.28 11:55:01
-04'00'

JONER CHAGAS
PREFEITO MUNICIPAL
599.287.350-34

**PREFEITURA MUNICIPAL DE BONFIM**

RUA RODRIGO JOSÉ DA SILVA, 37 - CNPJ:04.056.214/0001-30

Orçamento Programa - Exercício de 2022

Page 1

LeiData

Comparativo LOA X LDO Inicial - Total por Programa**APURAÇÃO DA DIFERENÇA**

Valor Negativo = LDO maior que o Orçamento

Valor Positivo = LDO menor que o Orçamento

Programa	Nome do programa	Total LOA	Total LDO	Diferença
0100	Gestão das Atividades da Câmara Municipal de Bonfim	1.173.632,24	1.173.632,24	0,00
0200	Gestão das Atividades do Gabinete Civil	561.173,65	561.173,65	0,00
0300	Qualificação da Gestão Administrativa	2.199.389,73	2.199.389,73	0,00
0400	Qualificação da Gestão Financeira	2.657.376,04	2.657.376,04	0,00
0500	Gestão das Atividades da Sec. Mun. de Obras e Serviços Públicos	1.994.758,71	1.994.758,71	0,00
0501	Fortalecimento da Infraestrutura Municipal	7.998.493,13	7.998.493,13	0,00
0502	Gestão do Setor Habitacional	597.740,00	597.740,00	0,00
0503	Implementação do Saneamento Básico	1.528.531,27	1.528.531,27	0,00
0504	Gestão das Áreas de Urbanismo do Município	2.420.478,93	2.420.478,93	0,00
0506	Ampliação da Rede de Iluminação Urbana	1.687.050,80	1.687.050,80	0,00
0508	Modernização das Instalações Municipais	1.093.472,68	1.093.472,68	0,00
0600	Gestão da Secretaria Municipal do Índio	150.077,21	150.077,21	0,00
0700	Gestão da Sec. Mun. de Agricultura e Abastecimento	413.739,33	413.739,33	0,00
0701	Incentivo a Produção Agropecuária Aquicultura	509.080,62	509.080,62	0,00
0702	Apoio a Produção Agropecuária	233.811,47	233.811,47	0,00
0703	Programa de Agricultura Sustentável	182.076,62	182.076,62	0,00
0704	Titularidade e Regularidade Fundiária	69.315,50	69.315,50	0,00
0800	Manutenção da Rede Sócio Assistencial FMAS - RP	1.136.725,90	1.136.725,90	0,00
0801	Gestão do Fundo Municipal da Criança e Do Adolescente	245.800,00	245.800,00	0,00
0802	Gestão ao Enfrentamento do Covid - 19 - FMAS	250.000,00	250.000,00	0,00
0803	Gestão do Bloco de Bolsa Família - IGDBF - FMAS	138.539,20	138.539,20	0,00
0804	Gestão do Bloco de Índice de Gestão Descentralizada - SUAS FMAS	196.151,87	196.151,87	0,00
0805	Gestão do Bloco de Proteção Social Básica - FMAS	117.859,09	117.859,09	0,00
0806	Gestão do Bloco de Proteção Social Especial de Média Complexidade FMAS	301.807,06	301.807,06	0,00
0900	Gestão da Manutenção das Ações em Saúde com 15% dos Recursos Próprios - FUS	2.895.043,77	2.895.043,77	0,00
0901	Gestão de Convênios FMS	1.083.412,96	1.083.412,96	0,00
0902	Gestão dos Recursos da Farmácia Básica	88.883,85	88.883,85	0,00
0903	Gestão da Vigilância e Promoção em Saúde	486.642,58	486.642,58	0,00
0904	Gestão dos Programa de Atenção Básica em Saúde - SUS	4.750.328,61	4.750.328,61	0,00
0905	Gestão do Programa da Média Complexidade - FMS	782.221,06	782.221,06	0,00
0906	Gestão do Programa de Investimento da Área da Saúde - SUS	2.448.614,74	2.448.614,74	0,00
0907	Gestão ao Enfrentamento do Coronavírus - COVID 19	525.524,00	525.524,00	0,00
1000	Gestão das Atividades do MDE no Desenvolvimento do Ensino Educacional	5.713.279,30	5.713.279,30	0,00
1001	Implementação da Difusão da Cultura Local	516.890,77	516.890,77	0,00
1002	Gestão do Desporto e Lazer	1.270.642,37	1.270.642,37	0,00
1003	Gestão dos Recursos do FUNDEB	17.650.276,62	17.650.276,62	0,00
2000	Gestão da Secretaria de Comércio Exterior	65.960,37	65.960,37	0,00
2001	Incentivo a Exportação e Relações de Fronteira	135.153,13	135.153,13	0,00
3000	Gestão da Secretaria do Meio Ambiente	241.203,47	241.203,47	0,00
3001	Promoção da Defesa do Meio Ambiente	317.775,43	317.775,43	0,00
4000	Gestão da Secretaria Municipal de Turismo	56.676,62	56.676,62	0,00
4001	Implementação e Divulgação da Rede Turística	226.706,48	226.706,48	0,00
4002	Gestão de Implementação do Turismo	56.676,61	56.676,61	0,00
5000	Gestão da Secretaria Municipal de Segurança Pública	113.353,22	113.353,22	0,00
		113.353,23	113.353,23	0,00



Comparativo LOA X LDO Inicial - Total por Programa

APURAÇÃO DA DIFERENÇA

Valor Negativo = LDO maior que o Orçamento

Valor Positivo = LDO menor que o Orçamento

Programa	Nome do programa	Total LOA	Total LDO	Diferença
5001	Gestão da Guarda Municipal			
9999	Reserva de Contingência	939.751,77	939.751,77	0,00
Total		68.335.452,01	68.335.452,01	0,00

CARLOS ALBERTO
ARAUJO DE
SOUSA:08215600425

Assinado de forma digital por
CARLOS ALBERTO
ARAUJO DE SOUSA:08215600425
Dados: 2021.12.28 11:52:22 -04'00'

CARLOS ALBERTO ARAÚJO DE SOUSA
SEC. MUN. DE FINANÇAS
082.156.004-25

GLADYS MATILDE
BUENO
BRASIL:02784670244

Assinado de forma digital por
GLADYS MATILDE BUENO
BRASIL:02784670244
Dados: 2021.12.28 14:45:09
-04'00'

GLADYS M. BUENO BRASIL
CONTADORA
027.846.702-44

JONER
CHAGAS:59928735034

Assinado de forma digital por
JONER CHAGAS:59928735034
Dados: 2021.12.28 11:52:34
-04'00'

JONER CHAGAS
PREFEITO MUNICIPAL
599.287.350-34

**PREFEITURA MUNICIPAL DE BONFIM**

RUA RODRIGO JOSÉ DA SILVA, 37

04.056.214/0001-30

Exercício: 2022

Page 1

BALANCETE DE RECEITA POR DEDUÇÃO

Código	Descrição	Previsão	Dedução	% Ded.	Previsão Líquida
1000.00.0.0.00	RECEITAS CORRENTES	51.024.436,68	2.893.290,73	5,67 %	48.131.145,95
1100.00.0.0.0.00	IMPOSTOS, TAXAS E CONTRIBUIÇÕES DE MELHORIA	4.587.044,74	0,00	0,00 %	4.587.044,74
1110.00.0.0.0.00	IMPOSTOS	3.657.227,32	0,00	0,00 %	3.657.227,32
1112.00.0.0.0.00	IMPOSTOS SOBRE O PATRIMÔNIO	1.045.213,63	0,00	0,00 %	1.045.213,63
1112.01.0.0.0.00	IMPOSTO SOBRE A PROPRIEDADE TERRITORIAL RURAL	629.135,50	0,00	0,00 %	629.135,50
1112.01.1.0.0.00	IMPOSTO SOBRE A PROPRIEDADE TERRITORIAL RURAL - MUNICÍPIOS C	629.135,50	0,00	0,00 %	629.135,50
1112.01.1.1.0.00	IMPOSTO SOBRE A PROPRIEDADE TERRITORIAL RURAL - MUNICÍPIOS C	629.135,50	0,00	0,00 %	629.135,50
1112.01.1.1.0.01	IMP. SOBRE A PROP. TERRITORIAL RURAL - IPTU	629.135,50	0,00	0,00 %	629.135,50
1112.53.0.0.0.00	IMPOSTOS SOBRE TRANSMISSÃO "INTER VIVOS" DE BENS IMÓVEIS E D	416.078,13	0,00	0,00 %	416.078,13
1112.53.0.1.0.00	IMPOSTOS SOBRE TRANSMISSÃO "INTER VIVOS" DE BENS IMÓVEIS E D	416.078,13	0,00	0,00 %	416.078,13
1112.53.0.1.0.01	IMP. TRANSM. "INTER VIVOS" DE BENS IMÓVEIS E D.- ITBI	416.078,13	0,00	0,00 %	416.078,13
1113.00.0.0.0.00	IMPOSTOS SOBRE A RENDA E PROVENTOS DE QUALQUER NATUREZA	261.684,88	0,00	0,00 %	261.684,88
1113.03.0.0.0.00	IMPOSTO SOBRE A RENDA - RETIDO NA FONTE	261.684,88	0,00	0,00 %	261.684,88
1113.03.1.0.0.00	IMPOSTO SOBRE A RENDA - RETIDO NA FONTE - TRABALHO	261.684,88	0,00	0,00 %	261.684,88
1113.03.1.1.0.00	IMPOSTO SOBRE A RENDA - RETIDO NA FONTE - TRABALHO - PRINCIP	261.684,88	0,00	0,00 %	261.684,88
1113.03.1.1.0.01	IMP. SOBRE A RENDA - RET. NA FONTE - RETIDO NA FONTE	261.684,88	0,00	0,00 %	261.684,88
1114.00.0.0.0.00	IMPOSTOS SOBRE A PRODUÇÃO E CIRCULAÇÃO DE MERCADORIAS E SERV	2.350.328,81	0,00	0,00 %	2.350.328,81
1114.51.0.0.0.00	IMPOSTOS SOBRE SERVIÇOS	2.350.328,81	0,00	0,00 %	2.350.328,81
1114.51.1.0.0.00	IMPOSTO SOBRE SERVIÇOS DE QUALQUER NATUREZA - ISSQN	2.350.328,81	0,00	0,00 %	2.350.328,81
1114.51.1.1.0.00	IMPOSTO SOBRE SERVIÇOS DE QUALQUER NATUREZA - ISSQN - PRINC	2.350.328,81	0,00	0,00 %	2.350.328,81
1114.51.1.1.0.01	IMP. SOBRE SERV. DE QUALQUER NATUREZA - ISSQN	1.827.780,77	0,00	0,00 %	1.827.780,77
1114.51.1.1.0.02	IMPOSTO SOBRE SERVIÇOS DE QUALQUER NATUREZA - ISSQN - SNA	522.548,04	0,00	0,00 %	522.548,04
1120.00.0.0.0.00	TAXAS	929.817,42	0,00	0,00 %	929.817,42
1121.00.0.0.0.00	TAXAS PELO EXERCÍCIO DO PODER DE POLÍCIA	929.817,42	0,00	0,00 %	929.817,42
1121.01.0.0.0.00	TAXAS DE INSPEÇÃO, CONTROLE E FISCALIZAÇÃO	539.847,68	0,00	0,00 %	539.847,68
1121.01.0.1.0.00	TAXAS DE INSPEÇÃO, CONTROLE E FISCALIZAÇÃO - PRINCIPAL	539.847,68	0,00	0,00 %	539.847,68
1121.01.0.1.0.01	TAXAS DE INSP.,CONT. E FISCALIZAçãO - PODER DE POLICIA	195.447,37	0,00	0,00 %	195.447,37
1121.01.0.1.0.02	TAXAS DE INSP., CONT. E FISCALIZAçãO - TAXAS E ALVARÁS	142.247,42	0,00	0,00 %	142.247,42
1121.01.0.1.0.03	TAXAS DE INSP., CONT. E FISCALIZAçãO EXECUÇÃO DE OBRAS	120.642,89	0,00	0,00 %	120.642,89
1121.01.0.1.0.04	TAXAS INSP., CONT. E FISCALIZ. - ILUMINAÇÃO PÚBLICA	81.510,00	0,00	0,00 %	81.510,00
1121.04.0.0.0.00	TAXA DE CONTROLE E FISCALIZAÇÃO AMBIENTAL	389.969,74	0,00	0,00 %	389.969,74
1121.04.0.1.0.00	TAXA DE CONTROLE E FISCALIZAÇÃO AMBIENTAL - PRINCIPAL	389.969,74	0,00	0,00 %	389.969,74
1121.04.0.1.0.01	TAXA DE CONT. E FISCAL. AMBIENTAL SIMPLIFICADA	44.534,73	0,00	0,00 %	44.534,73
1121.04.0.1.0.02	TAXA DE CONT. E FISCAL. AMBIENTAL - LICENÇA PREVIA - LP	78.032,23	0,00	0,00 %	78.032,23
1121.04.0.1.0.03	TAXA CONT. FISCAL. AMBIENTAL - LINC. DE IMPLANTAÇÃO - LI	62.019,00	0,00	0,00 %	62.019,00
1121.04.0.1.0.04	TAXA DE CONT. E FISCAL. AMBIENTAL - LICENÇA OPERAÇÃO	54.272,49	0,00	0,00 %	54.272,49
1121.04.0.1.0.05	TAXA DE CONT. E FISCAL. AMBIENTAL - USO DE SOLO	151.111,29	0,00	0,00 %	151.111,29
1300.00.0.0.0.00	RECEITA PATRIMONIAL	549.674,85	0,00	0,00 %	549.674,85
1320.00.0.0.0.00	VALORES MOBILIÁRIOS	549.674,85	0,00	0,00 %	549.674,85
1321.00.0.0.0.00	JUROS E CORREÇÕES MONETÁRIAS	549.674,85	0,00	0,00 %	549.674,85
1321.01.0.0.0.00	REMUNERAÇÃO DE DEPÓSITOS BANCÁRIOS	28.829,75	0,00	0,00 %	28.829,75
1321.01.0.1.0.00	REMUNERAÇÃO DE DEPÓSITOS BANCÁRIOS - PRINCIPAL	28.829,75	0,00	0,00 %	28.829,75
1321.01.0.1.0.01	REMUNERAÇÃO DE DEPÓSITOS BANCÁRIOS	28.829,75	0,00	0,00 %	28.829,75
1321.02.0.0.0.00	REMUNERAÇÃO DE DEPÓSITOS ESPECIAIS	520.845,10	0,00	0,00 %	520.845,10
1321.02.0.1.0.00	REMUNERAÇÃO DE DEPÓSITOS ESPECIAIS - PRINCIPAL	520.845,10	0,00	0,00 %	520.845,10
1321.02.0.1.0.01	REMUNERAÇÃO DE DEPÓSITOS ESPECIAIS - CONVÊNIO	147.359,21	0,00	0,00 %	147.359,21
1321.02.0.1.0.02	REMUNERAÇÃO DE DEPÓSITOS ESPECIAIS - FMS	31.294,43	0,00	0,00 %	31.294,43
1321.02.0.1.0.03	REMUNERAÇÃO DE DEPÓSITOS ESPECIAIS - FMAS	10.712,96	0,00	0,00 %	10.712,96
1321.02.0.1.0.04	REMUNERAÇÃO DE DEPÓSITOS ESPECIAIS - FUNDEB 30%	88.415,53	0,00	0,00 %	88.415,53
1321.02.0.1.0.05	REMUNERAÇÃO DE DEPÓSITOS ESPECIAIS - MDE	17.069,69	0,00	0,00 %	17.069,69
1321.02.0.1.0.06	REMUNERAÇÃO DE DEPÓSITOS ESPECIAIS - MEIO AMBIENTE	10.221,90	0,00	0,00 %	10.221,90
1321.02.0.1.0.07	REMUNERAÇÃO DE DEPÓSITOS ESPECIAIS - FUNDEB 70%	215.771,38	0,00	0,00 %	215.771,38
1700.00.0.0.0.00	TRANSFERÊNCIAS CORRENTES	45.865.217,09	2.893.290,73	6,30 %	42.971.926,36
1710.00.0.0.0.00	TRANSFERÊNCIAS DA UNIÃO E DE SUAS ENTIDADES	19.278.162,02	1.119.261,31	5,80 %	18.158.900,71
1711.00.0.0.0.00	TRANSFERÊNCIAS DECORRENTES DE PARTICIPAÇÃO NA RECEITA DA UNI	6.023.048,81	1.119.261,31	18,58 %	4.903.787,50
1711.51.0.0.0.00	COTA-PARTE DO FUNDO DE PARTICIPAÇÃO DOS MUNICÍPIOS - FPM	5.879.995,84	1.090.650,72	18,54 %	4.789.345,12
1711.51.1.0.0.00	COTA-PARTE DO FUNDO DE PARTICIPAÇÃO DOS MUNICÍPIOS - COTA ME	5.453.253,60	1.090.650,72	20,00 %	4.362.602,88
1711.51.1.1.0.00	COTA-PARTE DO FUNDO DE PARTICIPAÇÃO DOS MUNICÍPIOS - COTA ME	5.453.253,60	1.090.650,72	20,00 %	4.362.602,88
1711.51.1.1.0.01	COTA-PARTE DO F. DE PARTIC. DOS MUNIC. - COTA FPM	5.453.253,60	1.090.650,72	20,00 %	4.362.602,88
1711.51.2.0.0.00	COTA-PARTE DO FUNDO DE PARTICIPAÇÃO DO MUNICÍPIOS - 1% COTA	213.371,12	0,00	0,00 %	213.371,12
1711.51.2.1.0.00	COTA-PARTE DO FUNDO DE PARTICIPAÇÃO DO MUNICÍPIOS - 1% COTA	213.371,12	0,00	0,00 %	213.371,12
1711.51.2.1.0.01	COTA-PARTE DO F. DE PARTIC. DO MUNIC. - 1% COTA DEZ	213.371,12	0,00	0,00 %	213.371,12
1711.51.3.0.0.00	COTA-PARTE DO FUNDO DE PARTICIPAÇÃO DOS MUNICÍPIOS - 1% COTA	213.371,12	0,00	0,00 %	213.371,12
1711.51.3.1.0.00	COTA-PARTE DO FUNDO DE PARTICIPAÇÃO DOS MUNICÍPIOS - 1% COTA	213.371,12	0,00	0,00 %	213.371,12
1711.51.3.1.0.01	COTA-PARTE DO F. DE PARTIC. DOS MUNIC. - 1% COTA JUL	213.371,12	0,00	0,00 %	213.371,12
1711.52.0.0.0.00	COTA-PARTE DO IMPOSTO SOBRE A PROPRIEDADE TERRITORIAL RURAL	143.052,97	28.610,59	19,99 %	114.442,38
1711.52.0.1.0.00	COTA-PARTE DO IMPOSTO SOBRE A PROPRIEDADE TERRITORIAL RURAL	143.052,97	28.610,59	19,99 %	114.442,38
1711.52.0.1.0.01	COTA-PARTE DO IMP. SOBRE A PROP. TERRIT. RURAL	143.052,97	28.610,59	19,99 %	114.442,38
1712.00.0.0.0.00	TRANSFERÊNCIAS DAS COMPENSAÇÕES FINANCEIRAS PELA EXPLORAÇÃO	27.209,68	0,00	0,00 %	27.209,68
1712.52.0.0.0.00	COTA-PARTE DA COMPENSAÇÃO FINANCEIRA PELA PRODUÇÃO DE PETRÓL	27.209,68	0,00	0,00 %	27.209,68
1712.52.4.0.0.00	COTA-PARTE DO FUNDO ESPECIAL DO PETRÓLEO - FEP	27.209,68	0,00	0,00 %	27.209,68
1712.52.4.1.0.00	COTA-PARTE DO FUNDO ESPECIAL DO PETRÓLEO - FEP - PRINCIPAL	27.209,68	0,00	0,00 %	27.209,68
1712.52.4.1.0.01	COTA-PARTE DO FUNDO ESPECIAL DO PETRÓLEO - FEP	27.209,68	0,00	0,00 %	27.209,68
1713.00.0.0.0.00	TRANSFERÊNCIAS DE RECURSOS DO SISTEMA ÚNICO DE SAÚDE - SUS	5.946.552,31	0,00	0,00 %	5.946.552,31
1713.50.0.0.0.00	TRANSFERÊNCIAS DE RECURSOS DO SISTEMA ÚNICO DE SAÚDE - SUS -	5.893.080,31	0,00	0,00 %	5.893.080,31
1713.50.1.0.0.00	TRANSFERÊNCIAS DE RECURSOS DO BLOCO DE MANUTENÇÃO DAS AÇÕES	4.717.543,86	0,00	0,00 %	4.717.543,86
1713.50.1.1.0.00	TRANSFERÊNCIAS DE RECURSOS DO BLOCO DE MANUTENÇÃO DAS AÇÕES	4.717.543,86	0,00	0,00 %	4.717.543,86

**PREFEITURA MUNICIPAL DE BONFIM**

RUA RODRIGO JOSÉ DA SILVA, 37

04.056.214/0001-30

Exercício: 2022

Page 2

BALANCETE DE RECEITA POR DEDUÇÃO

Código	Descrição	Previsão	Dedução	% Ded.	Previsão Líquida
1713.50.1.1.02	TRANSF. RECURSOS DO FNS - DO POLO DE ACADEMIA	37.620,00	0,00	0,00 %	37.620,00
1713.50.1.1.05	TRANSF. RECURSOS DO FNS - CAP.PONDERADA - APS	2.162.023,67	0,00	0,00 %	2.162.023,67
1713.50.1.1.06	TRANSF. RECURSOS DO FNS - APS - DESEMPENHO	245.216,89	0,00	0,00 %	245.216,89
1713.50.1.1.07	TRANSF. RECURSOS FNS APS - PER CAPITA DE TRANSIÇÃO	43.304,80	0,00	0,00 %	43.304,80
1713.50.1.1.08	TRANSF. RECURSOS DO FNS - INCENTIVO AÇÕES ESTRATÉGICAS	393.438,90	0,00	0,00 %	393.438,90
1713.50.1.1.09	TRANSF. RECURSOS DO FNS - INCREMENTO TEMPORÁRIO	1.328.404,00	0,00	0,00 %	1.328.404,00
1713.50.2.0.00	TRANSFERÊNCIAS DE RECURSOS DO BLOCO DE MANUTENÇÃO DAS AÇÕES	496.206,15	0,00	0,00 %	496.206,15
1713.50.2.1.00	TRANSFERÊNCIAS DE RECURSOS DO BLOCO DE MANUTENÇÃO DAS AÇÕES	496.206,15	0,00	0,00 %	496.206,15
1713.50.2.1.01	TRANSF. RECURSOS DO FNS - PROCEDIMENTO MAC	369.512,00	0,00	0,00 %	369.512,00
1713.50.2.1.02	TRANSFERÊNCIAS DE RECURSOS DO FNS SAMU - 192	126.694,15	0,00	0,00 %	126.694,15
1713.50.3.0.00	TRANSFERÊNCIAS DE RECURSOS DO BLOCO DE MANUTENÇÃO DAS AÇÕES	486.642,58	0,00	0,00 %	486.642,58
1713.50.3.1.00	TRANSFERÊNCIAS DE RECURSOS DO BLOCO DE MANUTENÇÃO DAS AÇÕES	486.642,58	0,00	0,00 %	486.642,58
1713.50.3.1.01	TRANSF. RECURSOS FNS - AGENTES COMBATE ENDEMIAS - ACE	189.299,91	0,00	0,00 %	189.299,91
1713.50.3.1.02	TRANSF. RECURSOS DO FNS - VIGILÂNCIA SAÚDE DIVERSAS	244.019,92	0,00	0,00 %	244.019,92
1713.50.3.1.03	TRANSF. RECURSOS DO FNS - VIGILÂNCIA SANITÁRIA	53.322,75	0,00	0,00 %	53.322,75
1713.50.4.0.00	TRANSFERÊNCIAS DE RECURSOS DO BLOCO DE MANUTENÇÃO DAS AÇÕES	65.208,00	0,00	0,00 %	65.208,00
1713.50.4.1.00	TRANSFERÊNCIAS DE RECURSOS DO BLOCO DE MANUTENÇÃO DAS AÇÕES	65.208,00	0,00	0,00 %	65.208,00
1713.50.4.1.01	TRANSF. DE RECURSOS DO FNS - FARMÁCIA BÁSICA	65.208,00	0,00	0,00 %	65.208,00
1713.50.9.0.00	TRANSFERÊNCIAS DE RECURSOS DO BLOCO DE MANUTENÇÃO DAS AÇÕES	127.479,72	0,00	0,00 %	127.479,72
1713.50.9.1.00	TRANSFERÊNCIAS DE RECURSOS DO BLOCO DE MANUTENÇÃO DAS AÇÕES	127.479,72	0,00	0,00 %	127.479,72
1713.50.9.1.01	TRANSF. DE RECURSOS DO FNS CORONAVÍRUS - COVID -19	127.479,72	0,00	0,00 %	127.479,72
1713.99.0.0.00	OUTRAS TRANSFERÊNCIAS DE RECURSOS DO SISTEMA ÚNICO DE SAÚDE	53.472,00	0,00	0,00 %	53.472,00
1713.99.0.1.00	OUTRAS TRANSFERÊNCIAS DE RECURSOS DO SISTEMA ÚNICO DE SAÚDE	53.472,00	0,00	0,00 %	53.472,00
1713.99.0.1.01	OUTRAS TRANSF. DE RECURSOS DO SISTEMA ÚNICO DE SAÚDE	53.472,00	0,00	0,00 %	53.472,00
1714.00.0.0.00	TRANSFERÊNCIAS DE RECURSOS DO FUNDO NACIONAL DO DESENVOLVIME	1.236.608,17	0,00	0,00 %	1.236.608,17
1714.50.0.0.00	TRANSFERÊNCIAS DO SALÁRIO-EDUCAÇÃO	580.481,60	0,00	0,00 %	580.481,60
1714.50.0.1.00	TRANSFERÊNCIAS DO SALÁRIO-EDUCAÇÃO - PRINCIPAL	580.481,60	0,00	0,00 %	580.481,60
1714.50.0.1.01	TRANSFERÊNCIAS DO SALÁRIO-EDUCAÇÃO - QSE	580.481,60	0,00	0,00 %	580.481,60
1714.51.0.0.00	TRANSFERÊNCIAS DIRETAS DO FNDE REFERENTES AO PROGRAMA DINHEI	8.694,40	0,00	0,00 %	8.694,40
1714.51.0.1.00	TRANSFERÊNCIAS DIRETAS DO FNDE REFERENTES AO PROGRAMA DINHEI	8.694,40	0,00	0,00 %	8.694,40
1714.51.0.1.01	TRANSFERÊNCIAS DIRETAS DO FNDE PROGRAMA - PPDE	8.694,40	0,00	0,00 %	8.694,40
1714.52.0.0.00	TRANSFERÊNCIAS REFERENTES AO PROGRAMA NACIONAL DE ALIMENTAÇÃO	315.891,20	0,00	0,00 %	315.891,20
1714.52.0.1.00	TRANSFERÊNCIAS REFERENTES AO PROGRAMA NACIONAL DE ALIMENTAÇÃO	315.891,20	0,00	0,00 %	315.891,20
1714.52.0.1.01	TRANSFERÊNCIAS REFERENTES PROGRAMA NACIONAL - PNAE	315.891,20	0,00	0,00 %	315.891,20
1714.53.0.0.00	TRANSFERÊNCIAS REFERENTES AO PROGRAMA NACIONAL DE APOIO AO T	309.804,97	0,00	0,00 %	309.804,97
1714.53.0.1.00	TRANSFERÊNCIAS REFERENTES AO PROGRAMA NACIONAL DE APOIO AO T	309.804,97	0,00	0,00 %	309.804,97
1714.53.0.1.01	TRANSFERÊNCIAS REFERENTES PROGRAMA - PNATE	309.804,97	0,00	0,00 %	309.804,97
1714.99.0.0.00	OUTRAS TRANSFERÊNCIAS DIRETAS DO FUNDO NACIONAL DO DESENVOLV	21.736,00	0,00	0,00 %	21.736,00
1714.99.0.1.00	OUTRAS TRANSFERÊNCIAS DIRETAS DO FUNDO NACIONAL DO DESENVOLV	21.736,00	0,00	0,00 %	21.736,00
1714.99.0.1.01	OUTRAS TRANSFERÊNCIAS DIRETAS DO FUNDO FNDE	21.736,00	0,00	0,00 %	21.736,00
1716.00.0.0.00	TRANSFERÊNCIAS DE RECURSOS DO FUNDO NACIONAL DE ASSISTÊNCIA	743.644,26	0,00	0,00 %	743.644,26
1716.50.0.0.00	TRANSFERÊNCIAS DE RECURSOS DO FUNDO NACIONAL DE ASSISTÊNCIA	743.644,26	0,00	0,00 %	743.644,26
1716.50.0.1.00	TRANSFERÊNCIAS DE RECURSOS DO FUNDO NACIONAL DE ASSISTÊNCIA	743.644,26	0,00	0,00 %	743.644,26
1716.50.0.1.01	TRANSF. DE RECURSOS FNAS - PRIMEIRA INFÂNCIA	74.989,20	0,00	0,00 %	74.989,20
1716.50.0.1.03	TRANSF. DE RECURSOS FNAS - MSE	33.258,78	0,00	0,00 %	33.258,78
1716.50.0.1.04	TRANSF. DE RECURSOS FNAS - MEDIA COMPLEXIDADE	21.736,00	0,00	0,00 %	21.736,00
1716.50.0.1.05	TRANSF. DE RECURSOS FNAS - SCFV	14.224,74	0,00	0,00 %	14.224,74
1716.50.0.1.06	TRANSF. DE RECURSOS FNAS - EQUIPE VOLANTE	58.687,19	0,00	0,00 %	58.687,19
1716.50.0.1.07	TRANSF. DE RECURSOS FNAS - PISO BASICO FIXO - PAIF	78.249,60	0,00	0,00 %	78.249,60
1716.50.0.1.08	TRANSF. DE RECURSOS FNAS - IGDBF	85.478,29	0,00	0,00 %	85.478,29
1716.50.0.1.09	TRANSF. DE RECURSOS FNAS - ACESSUAS	129.271,87	0,00	0,00 %	129.271,87
1716.50.0.1.11	TRANSF. DE RECURSOS FNAS - IGDSUAS	66.880,00	0,00	0,00 %	66.880,00
1716.50.0.1.12	TRANSF. DE RECURSOS FNAS - IGD - M	56.430,00	0,00	0,00 %	56.430,00
1716.50.0.1.13	TRANSF. DE RECURSOS FNAS - CRAS	12.498,20	0,00	0,00 %	12.498,20
1716.50.0.1.14	TRANSF. DE RECURSOS FNAS - CREAS	27.169,99	0,00	0,00 %	27.169,99
1716.50.0.1.15	TRANSF. DE RECURSOS FNAS - ENFRENT. DA VIOL. CONTRA MULHER	84.770,40	0,00	0,00 %	84.770,40
1717.00.0.0.00	TRANSFERÊNCIAS DE CONVÊNIO DA UNIÃO E DE SUAS ENTIDADES	2.838.866,77	0,00	0,00 %	2.838.866,77
1717.51.0.0.00	TRANSFERÊNCIAS DE CONVÊNIO DA UNIÃO DESTINADAS A PROGRAMAS	1.051.035,42	0,00	0,00 %	1.051.035,42
1717.51.0.1.00	TRANSFERÊNCIAS DE CONVÊNIO DA UNIÃO DESTINADAS A PROGRAMAS	1.051.035,42	0,00	0,00 %	1.051.035,42
1717.51.0.1.01	TRANSFERÊNCIAS DE CONVÊNIO DA UNIÃO - MDE	1.051.035,42	0,00	0,00 %	1.051.035,42
1717.99.0.0.00	OUTRAS TRANSFERÊNCIAS DE CONVÊNIO DA UNIÃO E DE SUAS ENTIDA	1.787.831,35	0,00	0,00 %	1.787.831,35
1717.99.0.1.00	OUTRAS TRANSFERÊNCIAS DE CONVÊNIO DA UNIÃO E DE SUAS ENTIDA	1.787.831,35	0,00	0,00 %	1.787.831,35
1717.99.0.1.01	OUTRAS TRANSFERÊNCIAS DE CONVÊNIO DA UNIÃO - CONVÊNIO	1.787.831,35	0,00	0,00 %	1.787.831,35
1719.00.0.0.00	OUTRAS TRANSFERÊNCIAS DE RECURSOS DA UNIÃO E DE SUAS ENTIDAD	2.462.232,02	0,00	0,00 %	2.462.232,02
1719.51.0.0.00	TRANSFERÊNCIAS FINANCEIRAS DO ICMS - DESONERAÇÃO - L.C. Nº 8	13.470,14	0,00	0,00 %	13.470,14
1719.51.0.1.00	TRANSFERÊNCIAS FINANCEIRAS DO ICMS - DESONERAÇÃO - L.C. Nº 8	13.470,14	0,00	0,00 %	13.470,14
1719.51.0.1.01	TRANSF. FINANC. DO ICMS - DESONERAÇÃO - L.C. Nº 87/96	13.470,14	0,00	0,00 %	13.470,14
1719.99.0.0.00	OUTRAS TRANSFERÊNCIAS DE RECURSOS DA UNIÃO E DE SUAS ENTIDAD	2.448.761,88	0,00	0,00 %	2.448.761,88
1719.99.0.1.00	OUTRAS TRANSFERÊNCIAS DE RECURSOS DA UNIÃO E DE SUAS ENTIDAD	2.448.761,88	0,00	0,00 %	2.448.761,88
1719.99.0.1.01	OUTRAS TRANSFERÊNCIAS DE RECURSOS DA UNIÃO - COVID 19	2.198.761,88	0,00	0,00 %	2.198.761,88
1719.99.0.1.02	OUTRAS TRANSFERÊNCIAS DE RECURSOS DA UNIÃO - FNAS - COVID 19	250.000,00	0,00	0,00 %	250.000,00
1720.00.0.0.00	TRANSFERÊNCIAS DOS ESTADOS E DO DISTRITO FEDERAL E DE SUAS E	9.248.465,36	1.774.029,42	19,18 %	7.474.435,94
1721.00.0.0.00	PARTICIPAÇÃO NA RECEITA DOS ESTADOS E DISTRITO FEDERAL	9.005.756,28	1.774.029,42	19,69 %	7.231.726,86
1721.50.0.0.00	COTA-PARTE DO ICMS	8.619.330,30	1.723.866,06	20,00 %	6.895.464,24
1721.50.0.1.00	COTA-PARTE DO ICMS - PRINCIPAL	8.619.330,30	1.723.866,06	20,00 %	6.895.464,24
1721.50.0.1.01	COTA-PARTE DO ICMS	8.619.330,30	1.723.866,06	20,00 %	6.895.464,24
1721.51.0.0.00	COTA-PARTE DO IPVA	238.424,26	47.684,85	19,99 %	190.739,41

**PREFEITURA MUNICIPAL DE BONFIM**

RUA RODRIGO JOSÉ DA SILVA, 37

04.056.214/0001-30

Exercício: 2022

Page 3

BALANCETE DE RECEITA POR DEDUÇÃO

Código	Descrição	Previsão	Dedução	% Ded.	Previsão Líquida
1721.51.0.1.01	COTA-PARTE DO IPVA	238.424,26	47.684,85	19,99 %	190.739,41
1721.52.0.0.00	COTA-PARTE DO IPI - MUNICÍPIOS	12.392,53	2.478,51	20,00 %	9.914,02
1721.52.0.1.00	COTA-PARTE DO IPI - MUNICÍPIOS - PRINCIPAL	12.392,53	2.478,51	20,00 %	9.914,02
1721.52.0.1.01	COTA-PARTE DO IPI - MUNICÍPIOS	12.392,53	2.478,51	20,00 %	9.914,02
1721.53.0.0.00	COTA-PARTE DA CONTRIBUIÇÃO DE INTERVENÇÃO NO DOMÍNIO ECONÔMI	135.609,19	0,00	0,00 %	135.609,19
1721.53.0.1.00	COTA-PARTE DA CONTRIBUIÇÃO DE INTERVENÇÃO NO DOMÍNIO ECONÔMI	135.609,19	0,00	0,00 %	135.609,19
1721.53.0.1.01	COTA-PARTE DA CONTR. DE INTERV. NO DOM. ECON.- CIDE	135.609,19	0,00	0,00 %	135.609,19
1723.00.0.0.00	TRANSFERÊNCIAS DE RECURSOS DO SISTEMA ÚNICO DE SAÚDE – SUS	242.709,08	0,00	0,00 %	242.709,08
1723.50.0.0.00	TRANSFERÊNCIAS DE RECURSOS DO SISTEMA ÚNICO DE SAÚDE – SUS	242.709,08	0,00	0,00 %	242.709,08
1723.50.0.1.00	TRANSFERÊNCIAS DE RECURSOS DO SISTEMA ÚNICO DE SAÚDE – SUS -	242.709,08	0,00	0,00 %	242.709,08
1723.50.0.1.01	TRANSFERÊNCIAS DE REC. DA SAÚDE – SAMU ESTADO	219.033,23	0,00	0,00 %	219.033,23
1723.50.0.1.02	TRANSF. DE REC. DA SAÚDE – FARMÁCIA BÁSICA ESTADO	23.675,85	0,00	0,00 %	23.675,85
1750.00.0.0.00	TRANSFERÊNCIAS DE OUTRAS INSTITUIÇÕES PÚBLICAS	17.338.589,71	0,00	0,00 %	17.338.589,71
1751.00.0.0.00	TRANSFERÊNCIAS DE RECURSOS DO FUNDO DE MANUTENÇÃO E DESENVOLV	17.338.589,71	0,00	0,00 %	17.338.589,71
1751.50.0.0.00	TRANSFERÊNCIAS DE RECURSOS DO FUNDO DE MANUTENÇÃO E DESENVOLV	17.338.589,71	0,00	0,00 %	17.338.589,71
1751.50.0.1.00	TRANSFERÊNCIAS DE RECURSOS DO FUNDO DE MANUTENÇÃO E DESENVOLV	17.338.589,71	0,00	0,00 %	17.338.589,71
1751.50.0.1.01	TRANSFERÊNCIAS DE RECURSOS DO FUNDEB 70%	12.138.962,77	0,00	0,00 %	12.138.962,77
1751.50.0.1.02	TRANSFERÊNCIAS DE RECURSOS DO FUNDEB 30%	5.199.626,94	0,00	0,00 %	5.199.626,94
1900.00.0.0.00	OUTRAS RECEITAS CORRENTES	22.500,00	0,00	0,00 %	22.500,00
1920.00.0.0.00	INDENIZAÇÕES, RESTITUIÇÕES E RESSARCIMENTOS	22.500,00	0,00	0,00 %	22.500,00
1922.00.0.0.00	RESTITUIÇÕES	22.500,00	0,00	0,00 %	22.500,00
1922.99.0.0.00	OUTRAS RESTITUIÇÕES	22.500,00	0,00	0,00 %	22.500,00
1922.99.0.1.00	OUTRAS RESTITUIÇÕES - PRINCIPAL	22.500,00	0,00	0,00 %	22.500,00
1922.99.0.1.01	OUTRAS RESTITUIÇÕES - PRINCIPAL RETONO FOPAG	15.000,00	0,00	0,00 %	15.000,00
2000.00.0.0.00	RECEITAS DE CAPITAL	20.204.306,06	0,00	0,00 %	20.204.306,06
2400.00.0.0.00	TRANSFERÊNCIAS DE CAPITAL	20.204.306,06	0,00	0,00 %	20.204.306,06
2410.00.0.0.00	TRANSFERÊNCIAS DA UNIÃO E DE SUAS ENTIDADES	19.624.677,01	0,00	0,00 %	19.624.677,01
2411.00.0.0.00	TRANSFERÊNCIAS DE RECURSOS DO SISTEMA ÚNICO DE SAÚDE - SUS	3.930.071,98	0,00	0,00 %	3.930.071,98
2411.50.0.0.00	TRANSFERÊNCIAS DE RECURSOS DO SISTEMA ÚNICO DE SAÚDE – SUS –	2.695.593,82	0,00	0,00 %	2.695.593,82
2411.50.1.0.00	TRANSFERÊNCIAS DE RECURSOS DO BLOCO DE MANUTENÇÃO DAS AÇÕES	2.297.549,54	0,00	0,00 %	2.297.549,54
2411.50.1.1.00	TRANSFERÊNCIAS DE RECURSOS DO BLOCO DE MANUTENÇÃO DAS AÇÕES	2.297.549,54	0,00	0,00 %	2.297.549,54
2411.50.1.1.01	TRANSF. RECURSOS DO FNS ESTRUT. REDE SERV. ATENÇÃO BÁSICA	2.297.549,54	0,00	0,00 %	2.297.549,54
2411.50.9.0.00	TRANSFERÊNCIAS DE RECURSOS DO BLOCO DE MANUTENÇÃO DAS AÇÕES	398.044,28	0,00	0,00 %	398.044,28
2411.50.9.1.00	TRANSFERÊNCIAS DE RECURSOS DO BLOCO DE MANUTENÇÃO DAS AÇÕES	398.044,28	0,00	0,00 %	398.044,28
2411.50.9.1.01	TRANSF. DE RECURSOS DO FNS CORONAVÍRUS - COVID 19	398.044,28	0,00	0,00 %	398.044,28
2411.51.0.0.00	TRANSFERÊNCIAS DE RECURSOS DO SISTEMA ÚNICO DE SAÚDE – SUS -	1.234.478,16	0,00	0,00 %	1.234.478,16
2411.51.1.0.00	TRANSFERÊNCIAS DE RECURSOS DO BLOCO DE ESTRUTURAÇÃO DA REDE	1.083.412,96	0,00	0,00 %	1.083.412,96
2411.51.1.1.00	TRANSFERÊNCIAS DE RECURSOS DO BLOCO DE ESTRUTURAÇÃO DA REDE	1.083.412,96	0,00	0,00 %	1.083.412,96
2411.51.1.1.01	TRANSF. DE REC. DO BLOCO DE ESTRUTURAÇÃO DA REDE - CONVÊNIO	1.083.412,96	0,00	0,00 %	1.083.412,96
2411.51.2.0.00	TRANSFERÊNCIAS DE RECURSOS DO BLOCO DE ESTRUTURAÇÃO DA REDE	151.065,20	0,00	0,00 %	151.065,20
2411.51.2.1.00	TRANSFERÊNCIAS DE RECURSOS DO BLOCO DE ESTRUTURAÇÃO DA REDE	151.065,20	0,00	0,00 %	151.065,20
2411.51.2.1.01	TRANSF DE RECURSOS DO FNS DE ESTRUTURAÇÃO REDE ESPECIALIZADA	151.065,20	0,00	0,00 %	151.065,20
2412.00.0.0.00	TRANSFERÊNCIAS DE RECURSOS DO FUNDO NACIONAL DO DESENVOLVIME	1.552.080,00	0,00	0,00 %	1.552.080,00
2412.50.0.0.00	TRANSFERÊNCIAS DE RECURSOS DESTINADOS A PROGRAMAS DE EDUCAÇÃO	1.552.080,00	0,00	0,00 %	1.552.080,00
2412.50.1.0.00	TRANSFERÊNCIAS PARA O PROGRAMA DE APOIO AO TRANSPORTE ESCOLA	1.552.080,00	0,00	0,00 %	1.552.080,00
2412.50.1.1.00	TRANSFERÊNCIAS PARA O PROGRAMA DE APOIO AO TRANSPORTE ESCOLA	1.552.080,00	0,00	0,00 %	1.552.080,00
2412.50.1.1.01	TRANSF. PARA O PROG. DE APOIO AO TRANSPORTE ESCOLA - PAR	1.552.080,00	0,00	0,00 %	1.552.080,00
2413.00.0.0.00	TRANSFERÊNCIAS DE RECURSOS DO FUNDO NACIONAL DE ASSISTÊNCIA	906.825,92	0,00	0,00 %	906.825,92
2413.50.0.0.00	TRANSFERÊNCIAS DE RECURSOS DO FUNDO NACIONAL DE ASSISTÊNCIA	906.825,92	0,00	0,00 %	906.825,92
2413.50.0.1.00	TRANSFERÊNCIAS DE RECURSOS DO FUNDO NACIONAL DE ASSISTÊNCIA	906.825,92	0,00	0,00 %	906.825,92
2413.50.0.1.01	TRANSF. DE RECURSOS FNAS - CONVÊNIO	906.825,92	0,00	0,00 %	906.825,92
2414.00.0.0.00	TRANSFERÊNCIAS DE CONVÊNIO DA UNIÃO E DE SUAS ENTIDADES	13.235.699,11	0,00	0,00 %	13.235.699,11
2414.99.0.0.00	OUTRAS TRANSFERÊNCIAS DE CONVÊNIO DA UNIÃO E DE SUAS ENTIDA	13.235.699,11	0,00	0,00 %	13.235.699,11
2414.99.0.1.00	OUTRAS TRANSFERÊNCIAS DE CONVÊNIO DA UNIÃO E DE SUAS ENTIDA	13.235.699,11	0,00	0,00 %	13.235.699,11
2414.99.0.1.01	OUTRAS TRANSFERÊNCIAS DE CONVÊNIO DA UNIÃO - CONVÊNIO	12.692.299,11	0,00	0,00 %	12.692.299,11
2414.99.0.1.02	OUTRAS TRANSFERÊNCIAS DE CONVÊNIO DA UNIÃO - DESPORTO	543.400,00	0,00	0,00 %	543.400,00
2420.00.0.0.00	TRANSFERÊNCIAS DOS ESTADOS E DO DISTRITO FEDERAL E DE SUAS E	579.629,05	0,00	0,00 %	579.629,05
2422.00.0.0.00	TRANSFERÊNCIAS DE CONVÊNIO DOS ESTADOS E DF E DE SUAS ENTID	579.629,05	0,00	0,00 %	579.629,05
2422.99.0.0.00	OUTRAS TRANSFERÊNCIAS DE CONVÊNIO DOS ESTADOS E DF E DE SUA	579.629,05	0,00	0,00 %	579.629,05
2422.99.0.1.00	OUTRAS TRANSFERÊNCIAS DE CONVÊNIO DOS ESTADOS E DF E DE SUA	579.629,05	0,00	0,00 %	579.629,05
2422.99.0.1.01	OUTRAS TRANSFERÊNCIAS DE CONVÊNIO DOS ESTADOS - CONVÊNIO	579.629,05	0,00	0,00 %	579.629,05
Total do orçamento:		71.228.742,74	2.893.290,73	4,06 %	68.335.452,01



PREFEITURA MUNICIPAL DE BONFIM

RUA RODRIGO JOSÉ DA SILVA, 37 - CNPJ:04.056.214/0001-30

Orçamento Programa - Exercício de 2022

FICHAS DA DESPESA

Page 1

Entidade	Discriminação da Entidade			Vinc	Fte Recurso	Total Orcado
Ficha CLoc	Func/Prog	Catgo	Discriminação			
1	PREFEITURA MUNICIPAL DE BONFIM					
02	PODER EXECUTIVO					
02 02	GABINETE DO PREFEITO					
02 02 01	GABINETE DO PREFEITO					
04	Administração					
04 122	Administração Geral					
04 122 0200	Gestão das Atividades do Gabinete Civil					
04 122 0200 2003 0000	Manutenção do Gabinete do Prefeito					
014	3.3.90.14.00		DIÁRIAS - CIVIL		1.001.00-100 020	67.999,49
015	3.3.90.30.00		MATERIAL DE CONSUMO		1.001.00-100 020	99.834,64
016	3.3.90.32.00		Material, Bem ou Serviço para Distribuição Gratuita		1.001.00-100 020	56.676,62
017	3.3.90.39.00		OUTROS SERVIÇOS DE TERCEIROS - PESSOA JURÍDICA		1.001.00-100 020	97.115,87
04 122 0200 2016 0000	Realização de Conferencias Municipais					
018	3.3.90.30.00		MATERIAL DE CONSUMO		1.001.00-100 020	2.844,95
019	3.3.90.36.00		OUTROS SERVIÇOS DE TERCEIROS - PESSOA FÍSICA		1.001.00-100 020	5.689,90
020	3.3.90.39.00		OUTROS SERVIÇOS DE TERCEIROS - PESSOA JURÍDICA		1.001.00-100 020	2.800,47
04 122 0200 2037 0000	Conselho Municipal da Cidade					
021	3.3.90.30.00		MATERIAL DE CONSUMO		1.001.00-100 020	4.267,42
022	3.3.90.39.00		OUTROS SERVIÇOS DE TERCEIROS - PESSOA JURÍDICA		1.001.00-100 020	7.067,90
02 02 02	PROCURADORIA MUNICIPAL					
04	Administração					
04 122	Administração Geral					
04 122 0200	Gestão das Atividades do Gabinete Civil					
04 122 0200 2071 0000	Acompanhamento das Ações Juridico Administrativo					
023	3.3.90.14.00		DIÁRIAS - CIVIL		1.001.00-100 021	7.112,37
024	3.3.90.30.00		MATERIAL DE CONSUMO		1.001.00-100 021	21.337,11
025	3.3.90.36.00		OUTROS SERVIÇOS DE TERCEIROS - PESSOA FÍSICA		1.001.00-100 021	7.112,37
026	3.3.90.39.00		OUTROS SERVIÇOS DE TERCEIROS - PESSOA JURÍDICA		1.001.00-100 021	18.778,14
027	3.3.90.91.00		SENTENÇAS JUDICIAIS		1.001.00-100 021	16.085,91
02 02 03	CONTROLE INTERNO					
04	Administração					
04 124	Controle Interno					
04 124 0200	Gestão das Atividades do Gabinete Civil					
04 124 0200 2004 0000	Manutenção do Controle Interno					
028	3.3.90.14.00		DIÁRIAS - CIVIL		1.001.00-100 022	6.511,65
029	3.3.90.30.00		MATERIAL DE CONSUMO		1.001.00-100 022	17.999,49
030	3.3.90.39.00		OUTROS SERVIÇOS DE TERCEIROS - PESSOA JURÍDICA		1.001.00-100 022	17.439,35
02 02 04	OUVIDORIA DO MUNICÍPIO					
04	Administração					
04 122	Administração Geral					
04 122 0200	Gestão das Atividades do Gabinete Civil					
04 122 0200 2123 0000	Manutenção da Ouvidoria do Município					
031	3.3.90.30.00		MATERIAL DE CONSUMO		1.001.00-100 023	41.800,00
032	3.3.90.39.00		OUTROS SERVIÇOS DE TERCEIROS - PESSOA JURÍDICA		1.001.00-100 023	31.350,00
033	4.4.90.52.00		EQUIPAMENTOS E MATERIAL PERMANENTE		1.001.00-100 023	31.350,00
02 07	SECRETARIA MUNICIPAL DE ADMINISTRAÇÃO					
02 07 01	SECRETARIA MUNICIPAL DE ADMINISTRAÇÃO					
04	Administração					
04 122	Administração Geral					
04 122 0300	Qualificação da Gestão Administrativa					
04 122 0300 2005 0000	Manutenção da Secretaria de Administração					
317	3.3.90.30.00		MATERIAL DE CONSUMO		1.001.00-100 019	123.090,65
318	3.3.90.35.00		SERVIÇOS DE CONSULTORIA		1.001.00-100 019	63.797,93
319	3.3.90.36.00		OUTROS SERVIÇOS DE TERCEIROS - PESSOA FÍSICA		1.001.00-100 019	28.449,49
320	3.3.90.39.99		OUTROS SERVIÇOS DE TERCEIROS - PESSOA JURIDICA		1.001.00-100 019	43.566,77
321	3.3.90.47.00		OBRIGAÇÕES TRIBUTÁRIAS E CONTRIBUTIVAS		1.001.00-100 019	6.137,23
322	3.3.90.92.00		DESPESAS DE EXERCÍCIOS ANTERIORES		1.001.00-100 019	25.000,00
323	4.4.90.51.00		OBRAS E INSTALAÇÕES		1.001.00-100 019	72.976,68
324	4.4.90.52.00		EQUIPAMENTOS E MATERIAL PERMANENTE		1.001.00-100 019	113.797,93
04 122 0300 2006 0000	Concurso Publico para contratação de servidores					
325	3.3.90.30.00		MATERIAL DE CONSUMO		1.001.00-100 019	28.829,75

**PREFEITURA MUNICIPAL DE BONFIM**

RUA RODRIGO JOSÉ DA SILVA, 37 - CNPJ:04.056.214/0001-30

Orçamento Programa - Exercício de 2022

FICHAS DA DESPESA

Page 2

Entidade	Discriminação da Entidade			Vinc	Fte Recurso	Total Orcado
Ficha CLoc	Func/Prog	Catgo	Discriminação			
1	PREFEITURA MUNICIPAL DE BONFIM					
326		3.3.90.39.00	OUTROS SERVIÇOS DE TERCEIROS - PESSOA JURÍDICA		1.001.00-100 019	25.111,85
	04	122 0300 2015 0000	Revisão Anual de Salário de Servidores art. 37 inciso X			
327		3.1.90.11.00	VENCIMENTOS E VANTAGENS FIXAS - PESSOAL CIVIL		1.001.00-100 019	110.897,42
328		3.1.90.13.00	OBRIGAÇÕES PATRONAIS		1.001.00-100 019	39.240,04
329		3.3.90.47.00	OBRIGAÇÕES TRIBUTÁRIAS E CONTRIBUTIVAS		1.001.00-100 019	14.224,74
	04	122 0300 2091 0000	Atualização das Progressões Funcional			
330		3.1.90.11.00	VENCIMENTOS E VANTAGENS FIXAS - PESSOAL CIVIL		1.001.00-100 019	161.975,00
	04	122 0300 2092 0000	Despesas com Pessoal e Encargos			
331		3.1.90.04.00	CONTRATAÇÃO POR TEMPO DETERMINADO		1.001.00-100 019	106.685,57
332		3.1.90.11.00	VENCIMENTOS E VANTAGENS FIXAS - PESSOAL CIVIL		1.001.00-100 019	556.593,99
333		3.1.90.13.00	OBRIGAÇÕES PATRONAIS		1.001.00-100 019	226.667,40
334		3.1.90.92.00	DESPESAS DE EXERCÍCIOS ANTERIORES		1.001.00-100 019	38.994,04
	04	122 0300 2096 0000	Manutenção dos Veiculos da Prefeitura			
335		3.3.90.30.00	MATERIAL DE CONSUMO		1.001.00-100 019	42.674,23
336		3.3.90.39.00	OUTROS SERVIÇOS DE TERCEIROS - PESSOA JURÍDICA		1.001.00-100 019	48.008,37
	04	128	Formação de Recursos Humanos			
	04	128 0300	Qualificação da Gestão Administrativa			
	04	128 0300 2040 0000	Capacitação do Corpo Técnico e Auxiliares			
337		3.3.90.14.00	DIÁRIAS - CIVIL		1.001.00-100 019	22.670,65
	02	08	SECRETARIA MUNICIPAL DE FINANÇAS			
	02	08 00	SECRETARIA MUNICIPAL DE FINANÇAS			
		04	Administração			
		04 121	Planejamento e Orçamento			
		04 121 0400	Qualificação da Gestão Financeira			
		04 121 0400 2036 0000	Gestão da Dívida - DÍVIDA FUNDADA			
338		4.6.90.71.00	PRINCIPAL DA DÍVIDA CONTRATUAL RESGATADA		1.001.00-100 024	846.673,03
	04	122	Administração Geral			
	04	122 0400	Qualificação da Gestão Financeira			
	04	122 0400 2048 0000	Precatório PROJUDI 0816868-42.2021.8.23.0010			
339		3.1.90.94.00	INDENIZAÇÕES E RESTITUIÇÕES TRABALHISTAS		1.001.00-100 024	49.650,47
	04	122 0400 2068 0000	Modernização da Gestão Administrativa e Fiscal			
340		3.3.90.30.00	MATERIAL DE CONSUMO		1.001.00-100 024	60.673,70
341		3.3.90.39.00	OUTROS SERVIÇOS DE TERCEIROS - PESSOA JURÍDICA		1.001.00-100 024	52.679,54
	04	122 0400 2143 0000	Precatório PROJUDI 0816870-12.2021.8.23.0010			
342		3.3.90.93.00	INDENIZAÇÕES E RESTITUIÇÕES		1.001.00-100 024	49.650,47
	04	122 0400 2144 0000	Precatório PROJUDI 0816867-57.2021.8.23.0010			
343		3.3.90.93.00	INDENIZAÇÕES E RESTITUIÇÕES		1.001.00-100 024	989.367,00
	04	123	Administração Financeira			
	04	123 0400	Qualificação da Gestão Financeira			
	04	123 0400 1068 0000	Contrapartida de Convenios			
344		3.3.90.39.00	OUTROS SERVIÇOS DE TERCEIROS - PESSOA JURÍDICA		1.001.00-100 024	56.676,62
345		4.4.90.51.00	OBRAS E INSTALAÇÕES		1.001.00-100 024	56.676,62
	04	123 0400 2012 0000	Gestão de PRECATÓRIOS PROJUDI 0816861-50.2021.8.23.001C			
346		3.1.90.94.00	INDENIZAÇÕES E RESTITUIÇÕES TRABALHISTAS		1.001.00-100 024	109.422,74
	04	123 0400 2095 0000	Manutenção da Secretaria de Finanças			
347		3.3.90.14.00	DIÁRIAS - CIVIL		1.001.00-100 024	28.449,49
348		3.3.90.30.00	MATERIAL DE CONSUMO		1.001.00-100 024	71.123,70
349		3.3.90.35.00	SERVIÇOS DE CONSULTORIA		1.001.00-100 024	142.069,10
350		3.3.90.36.00	OUTROS SERVIÇOS DE TERCEIROS - PESSOA FÍSICA		1.001.00-120 001	28.829,75
351		3.3.90.39.00	OUTROS SERVIÇOS DE TERCEIROS - PESSOA JURÍDICA		1.001.00-100 024	65.433,81
352		4.4.90.52.00	EQUIPAMENTOS E MATERIAL PERMANENTE		1.001.00-100 024	50.000,00
	02	09	SEC. MUNICIPAL DE CULTURA - SECULT			
	02	09 01	SECRETARIA MUNICIPAL DE CULTURA - SECULT			
		13	Cultura			
		13 392	Difusão Cultural			
		13 392 1001	Implementação da Difusão da Cultura Local			
		13 392 1001 2021 0000	Manutenção de Eventos e Festas Tradicionais			
353		3.3.90.30.00	MATERIAL DE CONSUMO		1.001.00-100 016	113.797,93
354		3.3.90.31.00	PREMIAÇÕES CULTURAIS, ARTÍSTICAS, CIENTÍFICAS, DE:		1.001.00-100 016	110.897,42
355		3.3.90.36.00	OUTROS SERVIÇOS DE TERCEIROS - PESSOA FÍSICA		1.001.00-100 016	107.996,90
356		3.3.90.39.00	OUTROS SERVIÇOS DE TERCEIROS - PESSOA JURÍDICA		1.001.00-100 016	118.987,05

**PREFEITURA MUNICIPAL DE BONFIM**

RUA RODRIGO JOSÉ DA SILVA, 37 - CNPJ:04.056.214/0001-30

Orçamento Programa - Exercício de 2022

FICHAS DA DESPESA

Page 3

Entidade	Discriminação da Entidade			Vinc	Fte Recurso	Total Orcado
Ficha CLoc	Func/Prog	Catgo	Discriminação			
1	PREFEITURA MUNICIPAL DE BONFIM					
357	13 392 1001 2098 0000	3.3.90.93.00	INDENIZAÇÕES E RESTITUIÇÕES		1.001.00-100 016	8.534,85
			Implementação do Incentivo da melhoria do artesanato			
358		3.3.90.30.00	MATERIAL DE CONSUMO		1.001.00-100 016	12.134,74
359		3.3.90.39.00	OUTROS SERVIÇOS DE TERCEIROS - PESSOA JURÍDICA		1.001.00-100 016	10.535,91
360		3.3.90.39.00	OUTROS SERVIÇOS DE TERCEIROS - PESSOA JURÍDICA		1.001.00-100 016	34.005,97
02 10	SECRETARIA MUNICIPAL DE OBRAS E SERVIÇOS PÚBLICOS					
02 10 00	SEC. MUN. DE OBRAS E SERVIÇOS PUBLICOS					
04	Administração					
04 122	Administração Geral					
04 122 0500	Gestão das Atividades da Sec. Mun. de Obras e Serviços Públicos					
04 122 0500 2069 0000	Manutenção da Secretaria de Obras					
361		3.3.90.14.00	DIÁRIAS - CIVIL		1.001.00-100 018	14.224,74
362		3.3.90.30.00	MATERIAL DE CONSUMO		1.001.00-100 018	188.455,74
363		3.3.90.36.00	OUTROS SERVIÇOS DE TERCEIROS - PESSOA FÍSICA		1.001.00-100 018	7.112,37
364		3.3.90.39.00	OUTROS SERVIÇOS DE TERCEIROS - PESSOA JURÍDICA		1.001.00-100 018	49.786,60
	04 122 0500 2092 0000	Despesas com Pessoal e Encargos				
365		3.3.90.39.00	OUTROS SERVIÇOS DE TERCEIROS - PESSOA JURÍDICA		1.001.00-100 018	30.000,00
15	Urbanismo					
15 451	Infra-Estrutura Urbana					
15 451 0500	Gestão das Atividades da Sec. Mun. de Obras e Serviços Públicos					
15 451 0500 1022 0000	Reforma e Manutenção de Instalações Públicas em Geral					
366		3.3.90.39.00	OUTROS SERVIÇOS DE TERCEIROS - PESSOA JURÍDICA		1.001.00-100 018	45.341,30
	15 451 0500 2073 0000	Manutenção e Reforma de Instalações Públicas				
367		3.3.90.39.00	OUTROS SERVIÇOS DE TERCEIROS - PESSOA JURÍDICA		1.001.00-100 018	171.310,00
	15 451 0504	Gestão das Áreas de Urbanismo do Município				
	15 451 0504 1021 0000	Construção de Praças e Logradouros Públicos				
368		3.3.90.39.00	OUTROS SERVIÇOS DE TERCEIROS - PESSOA JURÍDICA		1.001.00-100 018	113.353,24
15 452	Serviços Urbanos					
15 452 0500	Gestão das Atividades da Sec. Mun. de Obras e Serviços Públicos					
15 452 0500 2070 0000	Manutenção da Limpeza Urbana					
369		3.3.90.14.00	DIÁRIAS - CIVIL		1.520.81-110 013	93.638,79
370		3.3.90.30.00	MATERIAL DE CONSUMO		1.520.81-110 013	178.776,59
371		3.3.90.39.00	OUTROS SERVIÇOS DE TERCEIROS - PESSOA JURÍDICA		1.520.81-110 013	165.173,70
15 605	Abastecimento					
15 605 0500	Gestão das Atividades da Sec. Mun. de Obras e Serviços Públicos					
15 605 0500 1004 0000	Construção de Pontes, Estradas e Vicinais					
372		3.3.90.30.00	MATERIAL DE CONSUMO		1.610.00-110 015	100.000,00
373		3.3.90.39.00	OUTROS SERVIÇOS DE TERCEIROS - PESSOA JURÍDICA		1.610.00-110 015	35.609,19
25	Energia					
25 752	Energia Elétrica					
25 752 0506	Ampliação da Rede de Iluminação Urbana					
25 752 0506 1007 0000	Implantação Ampliação de Rede Elétrica e Distribuição de Iluminação Públicas					
374		3.3.90.39.00	OUTROS SERVIÇOS DE TERCEIROS - PESSOA JURÍDICA		1.001.00-100 018	104.500,00
02 10 02	FUMIP - FUNDO DE ILUMINAÇÃO PÚBLICA					
04	Administração					
04 122	Administração Geral					
04 122 0500	Gestão das Atividades da Sec. Mun. de Obras e Serviços Públicos					
04 122 0500 2089 0000	FUMIP - Manutenção do Fundo de Iluminação Publica					
375		3.3.90.39.99	OUTROS SERVICOS DE TERCEIROS - PESSOA JURIDICA		1.001.00-100 018	81.510,00
02 10 03	GESTÃO E ACOMPANHAMENTO DE CONVÊNIOS					
04	Administração					
04 122	Administração Geral					
04 122 0500	Gestão das Atividades da Sec. Mun. de Obras e Serviços Públicos					
04 122 0500 1013 0000	Aquisição de Veiculos e Maquinas Pesadas					
376		4.4.90.51.00	OBRAS E INSTALAÇÕES		1.510.81-110 014	519.354,72
377		4.4.90.52.00	EQUIPAMENTOS E MATERIAL PERMANENTE		1.510.81-110 014	172.425,00
	04 122 0508	Modernização das Instalações Municipais				
	04 122 0508 1018 0000	Construção do Predio da Prefeitura				
378		4.4.90.51.00	OBRAS E INSTALAÇÕES		1.510.81-110 014	226.706,48

**PREFEITURA MUNICIPAL DE BONFIM**

RUA RODRIGO JOSÉ DA SILVA, 37 - CNPJ:04.056.214/0001-30

Orçamento Programa - Exercício de 2022

FICHAS DA DESPESA

Page 4

Entidade	Discriminação da Entidade			Vinc	Fte Recurso	Total Orcado
Ficha CLoc	Func/Prog	Catgo	Discriminação			
1	PREFEITURA MUNICIPAL DE BONFIM					
	04 605		Abastecimento			
	04 605 0508		Modernização das Instalações Municipais			
	04 605 0508 1016 0000		Construção e Reforma da Rodoviária			
379	4.4.90.51.00		OBRAS E INSTALAÇÕES		1.510.81-110 014	300.000,00
	15		Urbanismo			
	15 451		Infra-Estrutura Urbana			
	15 451 0501		Fortalecimento da Infraestrutura Municipal			
	15 451 0501 1004 0000		Construção de Pontes, Estradas e Vicinais			
380	4.4.90.51.00		OBRAS E INSTALAÇÕES		1.510.81-110 014	859.826,00
	15 451 0501 1005 0000		Terraplenagem, recuperação e pavimen. urban. na sede e vila			
381	4.4.90.51.00		OBRAS E INSTALAÇÕES		1.510.81-110 014	1.767.864,00
	15 451 0501 1032 0000		Recuperação de 62 KM de Estradas Vicinais na Comunidade de Vilena			
382	4.4.90.51.00		OBRAS E INSTALAÇÕES		1.510.81-110 014	536.925,90
	15 451 0501 1035 0000		Recuperação de 06 KM de Estradas Vicinais na Comunidade Cumarú			
383	4.4.90.51.00		OBRAS E INSTALAÇÕES		1.510.81-110 014	408.316,19
	15 451 0501 1036 0000		Recuperação de 30 KM de Estradas Vicinais na Comunidade São Francisco			
384	4.4.90.51.00		OBRAS E INSTALAÇÕES		1.510.81-110 014	395.558,63
	15 451 0501 1038 0000		Recuperação de 18 KM de Estradas Vicinais na Comunidade Moscou			
385	4.4.90.51.00		OBRAS E INSTALAÇÕES		1.510.81-110 014	132.835,17
	15 451 0501 1040 0000		Recuperação de Estradas Vicinais na Comunidade Jacamim			
386	4.4.90.51.00		OBRAS E INSTALAÇÕES		1.510.81-110 014	808.093,31
	15 451 0501 1042 0000		Pavimentação e Recapeamento em Ruas e Avenidas da Sede do Município			
387	4.4.90.51.00		OBRAS E INSTALAÇÕES		1.510.81-110 014	737.293,34
	15 451 0501 1043 0000		Recuperação de Estradas e Vicinais no Município com Raspagem e Tapa Buraco			
388	4.4.90.51.00		OBRAS E INSTALAÇÕES		1.510.81-110 014	304.607,15
	15 451 0501 1045 0000		Pavimentação Asfáltica Rural			
389	4.4.90.51.00		OBRAS E INSTALAÇÕES		1.510.81-110 014	1.350.051,01
	15 451 0501 1049 0000		Implantação/Infraestrutura com Pavimentação/CBUQ/ Drenagem e Calçadas, Meio-Fio e Sarjeta Sede			
390	4.4.90.51.00		OBRAS E INSTALAÇÕES		1.510.81-110 014	697.122,43
	15 605		Abastecimento			
	15 605 0500		Gestão das Atividades da Sec. Mun. de Obras e Serviços Públicos			
	15 605 0500 2125 0000		Manutenção de Estradas e Pontes de Vicinais			
391	3.3.90.30.00		MATERIAL DE CONSUMO		1.520.81-110 013	50.000,00
392	3.3.90.39.00		OUTROS SERVIÇOS DE TERCEIROS - PESSOA JURÍDICA		1.520.81-110 013	92.039,97
	16		Habitação			
	16 481		Habitação Rural			
	16 481 0502		Gestão do Setor Habitacional			
	16 481 0502 1006 0000		Construções de Unidades Habitacionais			
393	4.4.90.51.00		OBRAS E INSTALAÇÕES		1.510.81-110 014	597.740,00
	17		Saneamento			
	17 512		Saneamento Básico Urbano			
	17 512 0503		Implementação do Saneamento Básico			
	17 512 0503 1009 0000		Construção de Módulo Sanitários			
394	4.4.90.51.00		OBRAS E INSTALAÇÕES		1.510.81-110 014	170.029,86
	17 512 0503 1010 0000		Ampliação do Sistema de Esgoto e Abastecimento Água			
395	4.4.90.51.00		OBRAS E INSTALAÇÕES		1.510.81-110 014	678.381,97
	17 512 0503 1011 0000		Construção de Aterro Sanitário			
396	4.4.90.51.00		OBRAS E INSTALAÇÕES		1.510.81-110 014	113.353,24
	17 512 0503 1020 0000		Drenagem de Canais e Águas Pluviais			
397	4.4.90.51.00		OBRAS E INSTALAÇÕES		1.510.81-110 014	226.706,48
	17 512 0503 1047 0000		Implantação de Saneamento Basico em Comunidades Rurais (FUNASA)			
398	4.4.90.51.00		OBRAS E INSTALAÇÕES		1.510.81-110 014	340.059,72
	20		Agricultura			
	20 608		Promoção da Produção Agropecuária			
	20 608 0508		Modernização das Instalações Municipais			
			Construção de Centros de Treinamento, Alto Arraia, Jabuti, Manoa,			

**PREFEITURA MUNICIPAL DE BONFIM**

RUA RODRIGO JOSÉ DA SILVA, 37 - CNPJ:04.056.214/0001-30

Orçamento Programa - Exercício de 2022

FICHAS DA DESPESA

Page 5

Entidade	Discriminação da Entidade			Vinc	Fte Recurso	Total Orcado
Ficha CLoc	Func/Prog	Catgo	Discriminação			
1	PREFEITURA MUNICIPAL DE BONFIM					
399	20 608 0508 1023 0000		Moscou e Pium no Municípios de Bonfim			
	4.4.90.51.00		OBRAS E INSTALAÇÕES		1.510.81-110 014	566.766,20
	20 813		Lazer			
	20 813 0504		Gestão das Áreas de Urbanismo do Município			
	20 813 0504 1031 0000		Construção de um Mercado do Produtor na Comunidade do Jabuti (MAPA)			
400	4.4.90.51.00		OBRAS E INSTALAÇÕES		1.510.81-110 014	283.383,10
	23		Comércio e Serviços			
	23 695		Turismo			
	23 695 0504		Gestão das Áreas de Urbanismo do Município			
	23 695 0504 1041 0000		Implantação de Sinalização Turística no Município de Bonfim			
401	4.4.90.52.00		EQUIPAMENTOS E MATERIAL PERMANENTE		1.510.81-110 014	396.736,34
	25		Energia			
	25 752		Energia Elétrica			
	25 752 0506		Ampliação da Rede de Iluminação Urbana			
	25 752 0506 1044 0000		Infraestrutura em Rede Eletrica Urbana de Baixa Tensão no Bairro São Francisco e Rural na Vicinal do Mata Mata (PCN)			
402	4.4.90.51.00		OBRAS E INSTALAÇÕES		1.510.81-110 014	576.112,68
	25 752 0506 1046 0000		Implantação do Sistema de Geração de Energia apoio/Atividades Produtivas Comunidade Vila São Francisco (SUDAM)			
403	4.4.90.51.00		OBRAS E INSTALAÇÕES		1.510.81-110 014	624.665,36
	25 752 0506 1048 0000		Eletrificação Rural Comunidade do Apum (PCN)			
404	4.4.90.51.00		OBRAS E INSTALAÇÕES		1.510.81-110 014	381.772,76
	27		Desporto e Lazer			
	27 813		Lazer			
	27 813 0504		Gestão das Áreas de Urbanismo do Município			
	27 813 0504 1025 0000		Construção de Praça Pública na Vila Vilena (MTUR)			
405	4.4.90.51.00		OBRAS E INSTALAÇÕES		1.510.81-110 014	231.626,24
	27 813 0504 1026 0000		Construção de uma Praça Pública na Comunidade do Moscou (MTUR)			
406	4.4.90.51.00		OBRAS E INSTALAÇÕES		1.510.81-110 014	396.736,34
	27 813 0504 1027 0000		Construção de uma Praça Pública na Comunidade Manauá (MTUR)			
407	4.4.90.51.00		OBRAS E INSTALAÇÕES		1.510.81-110 014	396.736,34
	27 813 0504 1028 0000		Construção de Uma Praça Pública no Bairro São Francisco (MTUR)			
408	4.4.90.51.00		OBRAS E INSTALAÇÕES		1.510.81-110 014	323.207,80
	27 813 0504 1029 0000		Construção de uma Praça Pública na Vila Nova Esperança (MTUR)			
409	4.4.90.51.00		OBRAS E INSTALAÇÕES		1.510.81-110 014	39.673,63
	27 813 0504 1030 0000		Construção de Uma Praça Pública no Bairro Cidade Nova			
410	4.4.90.51.00		OBRAS E INSTALAÇÕES		1.510.81-110 014	239.025,90
02 11	SECRETARIA MUNICIPAL DE AGRICULTURA ABASTECIMENTO					
02 11 00	SECRETARIA DE AGRICULTURA ABASTECIMENTO					
	04		Administração			
	04 122		Administração Geral			
	04 122 0700		Gestão da Sec. Mun. de Agricultura e Abastecimento			
	04 122 0700 2094 0000		Manutenção da Sec.de Agricultura e Abastecimento			
411	3.3.90.14.00		DIÁRIAS - CIVIL		1.001.00-100 017	28.449,49
412	3.3.90.30.00		MATERIAL DE CONSUMO		1.001.00-100 017	42.674,23
413	3.3.90.35.00		SERVIÇOS DE CONSULTORIA		1.001.00-100 017	28.449,49
414	3.3.90.36.00		OUTROS SERVIÇOS DE TERCEIROS - PESSOA FÍSICA		1.001.00-100 017	7.112,37
415	3.3.90.39.00		OUTROS SERVIÇOS DE TERCEIROS - PESSOA JURÍDICA		1.001.00-100 017	35.005,97
	20		Agricultura			
	20 605		Abastecimento			
	20 605 0701		Incentivo a Produção Agropecuária Aquicultura			
	20 605 0701 1056 0000		Construção de Tanques Cavados			
416	3.3.90.36.00		OUTROS SERVIÇOS DE TERCEIROS - PESSOA FÍSICA		1.001.00-100 017	56.676,62
	20 605 0701 2106 0000		Distribuição de Alevinos e Ração			
417	3.3.90.32.00		Material, Bem ou Serviço para Distribuição Gratuita		1.001.00-100 017	50.000,00
	20 605 0702		Apoio a Produção Agropecuária			
	20 605 0702 2072 0000		Estruturação da Patrulha Mecanizada			
418	3.3.90.30.00		MATERIAL DE CONSUMO		1.001.00-100 017	25.337,72
419	3.3.90.39.00		OUTROS SERVIÇOS DE TERCEIROS - PESSOA JURÍDICA		1.001.00-100 017	42.674,23

**PREFEITURA MUNICIPAL DE BONFIM**

RUA RODRIGO JOSÉ DA SILVA, 37 - CNPJ:04.056.214/0001-30

Orçamento Programa - Exercício de 2022

FICHAS DA DESPESA

Page 6

Entidade	Discriminação da Entidade			Vinc	Fte Recurso	Total Orcado
Ficha CLoc	Func/Prog	Catgo	Discriminação			
1	PREFEITURA MUNICIPAL DE BONFIM					
	20	605 0702 2082 0000	Distribuição de Equipamentos e Ferramentas Agrícolas			
420		3.3.90.32.00	Material, Bem ou Serviço para Distribuição Gratuita		1.001.00-100 017	79.347,27
	20	605 0702 2083 0000	Implantação e Implementação de Assistência Técnica Agrícola			
421		3.3.90.35.00	SERVIÇOS DE CONSULTORIA		1.001.00-100 017	26.223,14
	20	605 0702 2084 0000	Manutenção das Atividades Agrícolas			
422		3.3.90.30.00	MATERIAL DE CONSUMO		1.001.00-100 017	11.570,41
423		3.3.90.39.00	OUTROS SERVIÇOS DE TERCEIROS - PESSOA JURÍDICA		1.001.00-100 017	14.652,73
	20	605 0702 2100 0000	Construção e Reforma de Mercados			
424		3.3.90.39.00	OUTROS SERVIÇOS DE TERCEIROS - PESSOA JURÍDICA		1.001.00-100 017	34.005,97
	20	605 0703	Programa de Agricultura Sustentável			
	20	605 0703 2081 0000	Implantação de Viveiros Horta Comunitária			
425		3.3.90.30.00	MATERIAL DE CONSUMO		1.510.81-110 014	68.501,04
426		3.3.90.39.00	OUTROS SERVIÇOS DE TERCEIROS - PESSOA JURÍDICA		1.510.81-110 014	56.898,96
	20	608	Promoção da Produção Agropecuária			
	20	608 0703	Programa de Agricultura Sustentável			
	20	608 0703 2009 0000	Incentivo da Produção e transformação da Mandioca			
427		3.3.90.30.00	MATERIAL DE CONSUMO		1.001.00-100 017	28.449,49
428		3.3.90.39.00	OUTROS SERVIÇOS DE TERCEIROS - PESSOA JURÍDICA		1.001.00-100 017	28.227,13
	20	632	Colonização			
	20	632 0704	Titularidade e Regularidade Fundiária			
	20	632 0704 2097 0000	Implementação da Regularidade Fundiaria Pequenos Produtores			
429		3.3.90.14.00	DIÁRIAS - CIVIL		1.001.00-100 018	1.422,47
430		3.3.90.30.00	MATERIAL DE CONSUMO		1.001.00-100 017	28.449,49
431		3.3.90.30.00	MATERIAL DE CONSUMO		1.001.00-100 018	4.267,42
432		3.3.90.36.00	OUTROS SERVIÇOS DE TERCEIROS - PESSOA FÍSICA		1.001.00-100 018	1.378,00
433		3.3.90.39.00	OUTROS SERVIÇOS DE TERCEIROS - PESSOA JURÍDICA		1.001.00-100 017	29.530,70
434		3.3.90.39.00	OUTROS SERVIÇOS DE TERCEIROS - PESSOA JURÍDICA		1.001.00-100 018	4.267,42
	02	11 01	GESTÃO E ACOMPANHAMENTO DE CONVÊNIOS			
		20	Agricultura			
		20 605	Abastecimento			
		20 605 0701	Incentivo a Produção Agropecuária Aquicultura			
		20 605 0701 1056 0000	Construção de Tanques Cavados			
435		4.4.90.51.00	OBRAS E INSTALAÇÕES		1.510.81-110 014	255.044,79
		20 608	Promoção da Produção Agropecuária			
		20 608 0700	Gestão da Sec. Mun. de Agricultura e Abastecimento			
		20 608 0700 1053 0000	Aquisição de Tratores e Implementos Agrícolas (MAPA)			
436		4.4.90.52.00	EQUIPAMENTOS E MATERIAL PERMANENTE		1.510.81-110 014	170.029,86
		20 608 0700 1054 0000	Aquisição de Maquinas e Caminhão Toco (MAPA)			
437		4.4.90.52.00	EQUIPAMENTOS E MATERIAL PERMANENTE		1.510.81-110 014	102.017,92
		20 608 0701	Incentivo a Produção Agropecuária Aquicultura			
		20 608 0701 1062 0000	Conclusão dos Parques de Exposição Sede e São Francisco			
438		4.4.90.51.00	OBRAS E INSTALAÇÕES		1.940.81-120 002	147.359,21
	02	12	SECRETARIA MUNICIPAL DE SEGURANÇA PÚBLICA			
	02	12 00	SECRETARIA MUNICIPAL DE SEGURANÇA PÚBLICA			
		06	Segurança Pública			
		06 182	Defesa Civil			
		06 182 5000	Gestão da Secretaria Municipal de Segurança Pública			
		06 182 5000 2104 0000	Manutenção da Secretaria de Segurança Pública			
439		3.3.90.14.00	DIÁRIAS - CIVIL		1.001.00-100 025	7.112,37
440		3.3.90.30.00	MATERIAL DE CONSUMO		1.001.00-100 025	7.112,37
441		3.3.90.36.00	OUTROS SERVIÇOS DE TERCEIROS - PESSOA FÍSICA		1.001.00-100 025	1.333,52
442		3.3.90.39.00	OUTROS SERVIÇOS DE TERCEIROS - PESSOA JURÍDICA		1.001.00-100 025	7.112,37
443		4.4.90.52.00	EQUIPAMENTOS E MATERIAL PERMANENTE		1.001.00-100 025	90.682,59
	02	12 02	GUARDA MUNICIPAL DO MUNICÍPIO DE BONFIM			
		06	Segurança Pública			
		06 182	Defesa Civil			
		06 182 5001	Gestão da Guarda Municipal			
		06 182 5001 2105 0000	Manutenção da Guarda Municipal			
444		3.3.90.14.00	DIÁRIAS - CIVIL		1.001.00-100 025	2.844,95
445		3.3.90.30.00	MATERIAL DE CONSUMO		1.001.00-100 025	5.600,95
446		3.3.90.36.00	OUTROS SERVIÇOS DE TERCEIROS - PESSOA FÍSICA		1.001.00-100 025	7.112,37

**PREFEITURA MUNICIPAL DE BONFIM**

RUA RODRIGO JOSÉ DA SILVA, 37 - CNPJ:04.056.214/0001-30

Orçamento Programa - Exercício de 2022

FICHAS DA DESPESA

Page 7

Entidade	Discriminação da Entidade			Vinc	Fte Recurso	Total Orcado
Ficha CLoc	Func/Prog	Catgo	Discriminação			
1	PREFEITURA MUNICIPAL DE BONFIM					
447		3.3.90.39.00	OUTROS SERVIÇOS DE TERCEIROS - PESSOA JURÍDICA		1.001.00-100 025	7.112,37
448		4.4.90.52.00	EQUIPAMENTOS E MATERIAL PERMANENTE		1.001.00-100 025	90.682,59
02	13	SECRETARIA MUNICIPAL DE COMERCIO EXTERIOR				
02	13	00	SECRETARIA DE RELAÇÕES INTERNACIONAIS			
	04	Administração				
	04	122	Administração Geral			
	04	122	2000	Gestão da Secretaria de Comércio Exterior		
	04	122	2000	2103 0000	Gestão da Secretaria Internacional	
449		3.3.90.14.00	DIÁRIAS - CIVIL		1.001.00-100 026	14.224,74
450		3.3.90.30.00	MATERIAL DE CONSUMO		1.001.00-100 026	11.564,97
451		3.3.90.36.00	OUTROS SERVIÇOS DE TERCEIROS - PESSOA FÍSICA		1.001.00-100 026	21.337,11
452		3.3.90.39.00	OUTROS SERVIÇOS DE TERCEIROS - PESSOA JURÍDICA		1.001.00-100 026	18.833,55
	04	122	2001	Incentivo a Exportação e Relações de Fronteira		
	04	122	2001	2099 0000	Manutenção da Sec. de Relações Internacionais	
453		3.3.90.14.00	DIÁRIAS - CIVIL		1.001.00-100 026	10.896,15
454		3.3.90.30.00	MATERIAL DE CONSUMO		1.001.00-100 026	17.999,49
455		3.3.90.39.00	OUTROS SERVIÇOS DE TERCEIROS - PESSOA JURÍDICA		1.001.00-100 026	13.793,20
	23	Comércio e Serviços				
	23	691	Promoção Comercial			
	23	691	2001	Incentivo a Exportação e Relações de Fronteira		
	23	691	2001	2093 0000	Desenvolver o mercado de exportação	
456		3.3.90.14.00	DIÁRIAS - CIVIL		1.001.00-100 026	22.674,23
457		3.3.90.30.00	MATERIAL DE CONSUMO		1.001.00-100 026	26.489,96
458		3.3.90.36.00	OUTROS SERVIÇOS DE TERCEIROS - PESSOA FÍSICA		1.001.00-100 026	21.337,11
459		3.3.90.39.00	OUTROS SERVIÇOS DE TERCEIROS - PESSOA JURÍDICA		1.001.00-100 026	21.962,99
02	14	SECRETARIA MUNICIPAL DE TURISMOS				
02	14	00	SECRETARIA MUNICIPAL DE TURISMO			
	04	Administração				
	04	695	Turismo			
	04	695	4000	Gestão da Secretaria Municipal de Turismo		
	04	695	4000	2102 0000	Manutenção da Secretaria do Turismo	
460		3.3.90.30.00	MATERIAL DE CONSUMO		1.001.00-100 027	28.227,14
461		3.3.90.36.00	OUTROS SERVIÇOS DE TERCEIROS - PESSOA FÍSICA		1.001.00-100 027	14.224,74
462		3.3.90.39.00	OUTROS SERVIÇOS DE TERCEIROS - PESSOA JURÍDICA		1.001.00-100 027	14.224,74
	23	Comércio e Serviços				
	23	695	Turismo			
	23	695	4001	Implementação e Divulgação da Rede Turística		
	23	695	4001	2085 0000	Desenvolvimento do Eco Turismo e Turismo Social	
463		4.4.90.52.00	EQUIPAMENTOS E MATERIAL PERMANENTE		1.510.81-110 014	226.706,48
	23	695	4002	Gestão de Implementação do Turismo		
	23	695	4002	2086 0000	Implementação e Promoção do Turismo	
464		3.3.90.14.00	DIÁRIAS - CIVIL		1.001.00-100 027	7.112,37
465		3.3.90.30.00	MATERIAL DE CONSUMO		1.001.00-100 027	28.227,13
466		3.3.90.36.00	OUTROS SERVIÇOS DE TERCEIROS - PESSOA FÍSICA		1.001.00-100 027	7.112,37
467		3.3.90.39.00	OUTROS SERVIÇOS DE TERCEIROS - PESSOA JURÍDICA		1.001.00-100 027	14.224,74
02	16	SECRETARIA MUNICIPAL DE ASSUNTOS ÍNDIGENAS				
02	16	00	SECRETARIA DE ASSUNTOS INDIGENAS			
	04	Administração				
	04	122	Administração Geral			
	04	122	0600	Gestão da Secretaria Municipal do Índio		
	04	122	0600	2087 0000	Manutenção da Secretaria do Índio	
479		3.3.90.14.00	DIÁRIAS - CIVIL		1.001.00-100 028	44.267,42
480		3.3.90.30.00	MATERIAL DE CONSUMO		1.001.00-100 028	25.111,85
481		3.3.90.36.00	OUTROS SERVIÇOS DE TERCEIROS - PESSOA FÍSICA		1.001.00-100 028	44.224,74
482		3.3.90.39.00	OUTROS SERVIÇOS DE TERCEIROS - PESSOA JURÍDICA		1.001.00-100 028	36.473,20
02	19	SECRETARIA MUNICIPAL DE PLANEJAMENTO E GOVERNO				
02	19	00	SECRETARIA MUNICIPAL DE PLANEJAMENTO E GOVERNO			
	04	Administração				
	04	121	Planejamento e Orçamento			
	04	121	0300	Qualificação da Gestão Administrativa		



PREFEITURA MUNICIPAL DE BONFIM

RUA RODRIGO JOSÉ DA SILVA, 37 - CNPJ:04.056.214/0001-30

Orçamento Programa - Exercício de 2022

FICHAS DA DESPESA

Page 8

Entidade	Discriminação da Entidade			Vinc	Fte Recurso	Total Orcado
Ficha CLoc	Func/Prog	Catgo	Discriminação			
1	PREFEITURA MUNICIPAL DE BONFIM					
	04	121 0300 2142 0000	Manutenção da Secretaria Municipal de Planejamento e Governo			
483		3.1.90.04.00	CONTRATAÇÃO POR TEMPO DETERMINADO		1.001.00-100 029	70.000,00
484		3.1.90.13.00	OBRIGAÇÕES PATRONAIS		1.001.00-100 029	15.400,00
485		3.3.90.30.00	MATERIAL DE CONSUMO		1.001.00-100 029	25.000,00
486		3.3.90.36.00	OUTROS SERVIÇOS DE TERCEIROS - PESSOA FÍSICA		1.001.00-100 029	40.100,00
487		3.3.90.39.00	OUTROS SERVIÇOS DE TERCEIROS - PESSOA JURÍDICA		1.001.00-100 029	49.500,00
488		4.4.90.52.00	EQUIPAMENTOS E MATERIAL PERMANENTE		1.001.00-100 029	100.000,00
90	Reserva de Contingência					
90	99	RESERVA DE CONTIGENCIA				
90	99	00	RESERVA DE CONTIGENCIA			
	99	Reserva de Contingência				
	99	999	Reserva de Contingência			
	99	999	9999	Reserva de Contingência		
	99	999	9999	9999	RESERVA DE CONTIGENCIA	
489		9.9.99.99.00	RESERVA DE CONTINGÊNCIA		1.001.00-100 024	939.751,77
2	CÂMARA MUNICIPAL					
01	PODER LEGISLATIVO					
01	01	CÂMARA MUNICIPAL DE BONFIM				
01	01	00	CÂMARA MUNICIPAL DE BONFIM			
	01	Legislativa				
	01	031	Ação Legislativa			
	01	031	0100	Gestão das Atividades da Câmara Municipal de Bonfim		
	01	031	0100	2001 0099	Manutenção da Câmara Municipal	
001		3.1.90.04.00	CONTRATAÇÃO POR TEMPO DETERMINADO		1.001.00-100 006	6.819,15
002		3.1.90.11.00	VENCIMENTOS E VANTAGENS FIXAS - PESSOAL CIVIL		1.001.00-100 006	364.066,69
003		3.1.90.13.00	OBRIGAÇÕES PATRONAIS		1.001.00-100 006	100.159,63
004		3.3.90.14.00	DIÁRIAS - CIVIL		1.001.00-100 006	14.224,74
005		3.3.90.30.00	MATERIAL DE CONSUMO		1.001.00-100 006	166.295,59
006		3.3.90.35.00	SERVIÇOS DE CONSULTORIA		1.001.00-100 006	171.568,59
007		3.3.90.36.00	OUTROS SERVIÇOS DE TERCEIROS - PESSOA FÍSICA		1.001.00-100 006	13.638,30
008		3.3.90.39.00	OUTROS SERVIÇOS DE TERCEIROS - PESSOA JURÍDICA		1.001.00-100 006	168.191,48
009		3.3.90.46.00	AUXÍLIO ALIMENTAÇÃO		1.001.00-100 006	47.734,03
010		3.3.90.92.00	DESPESAS DE EXERCÍCIOS ANTERIORES		1.001.00-100 006	6.819,15
011		4.4.90.52.99	OUTROS MATERIAIS PERMANENTES		1.001.00-100 006	40.964,89
	01	031	0100	2101 0000	Reforma e Ampliação do Predio da Câmara	
012		3.3.90.39.00	OUTROS SERVIÇOS DE TERCEIROS - PESSOA JURÍDICA		1.001.00-100 006	36.575,00
013		4.4.90.51.00	OBRAS E INSTALAÇÕES		1.001.00-100 006	36.575,00

**PREFEITURA MUNICIPAL DE BONFIM**

RUA RODRIGO JOSÉ DA SILVA, 37 - CNPJ:04.056.214/0001-30

Orçamento Programa - Exercício de 2022

FICHAS DA DESPESA

Page 9

Entidade	Discriminação da Entidade			Vinc	Fte Recurso	Total Orcado
Ficha CLoc	Func/Prog	Catgo	Discriminação			
3	FUNDO MUNICIPAL DE EDUCAÇÃO BASICA FUNDEB					
02	PODER EXECUTIVO					
02 03	FUNDO DE ENSINO FUNDAMENTAL - FUNDEB					
02 03 00	FUNDO DE ENSINO BASICO - FUNDEB 70%					
12	Educação					
12 361	Ensino Fundamental					
12 361 1003	Gestão dos Recursos do FUNDEB					
12 361 1003 2025 0000	Manutenção das Despesas de 70% do FUNDEB MAGISTÉRIO					
034	3.1.90.11.00		VENCIMENTOS E VANTAGENS FIXAS - PESSOAL CIVIL		1.112.12-230 001	4.050.483,53
035	3.1.90.13.00		OBRIGAÇÕES PATRONAIS		1.112.12-230 001	1.580.146,54
12 361 1003 2026 0000	Manutenção das Despesas 70% do FUNDEB APOIO					
036	3.1.90.11.00		VENCIMENTOS E VANTAGENS FIXAS - PESSOAL CIVIL		1.112.12-230 001	1.515.209,56
037	3.1.90.13.00		OBRIGAÇÕES PATRONAIS		1.112.12-230 001	302.578,49
038	3.3.90.30.00		MATERIAL DE CONSUMO		1.112.12-230 001	736.122,66
039	3.3.90.39.00		OUTROS SERVIÇOS DE TERCEIROS - PESSOA JURÍDICA		1.112.12-230 001	670.147,95
12 365	Educação Infantil					
12 365 1003	Gestão dos Recursos do FUNDEB					
12 365 1003 2025 0000	Manutenção das Despesas de 70% do FUNDEB MAGISTÉRIO					
040	3.1.90.11.00		VENCIMENTOS E VANTAGENS FIXAS - PESSOAL CIVIL		1.112.12-230 001	882.457,86
041	3.1.90.11.00		VENCIMENTOS E VANTAGENS FIXAS - PESSOAL CIVIL		1.112.12-230 001	1.085.968,54
042	3.1.90.13.00		OBRIGAÇÕES PATRONAIS		1.112.12-230 001	276.215,57
043	3.1.90.13.00		OBRIGAÇÕES PATRONAIS		1.112.12-230 001	239.632,07
12 365 1003 2026 0000	Manutenção das Despesas 70% do FUNDEB APOIO					
044	3.1.90.11.00		VENCIMENTOS E VANTAGENS FIXAS - PESSOAL CIVIL		1.112.12-230 001	700.000,00
02 03 01	FUNDO DE ENSINO BASICO FUNDEB 30%					
12	Educação					
12 361	Ensino Fundamental					
12 361 1003	Gestão dos Recursos do FUNDEB					
12 361 1003 2063 0000	Operação e Manutenção da Educação Indígena					
045	3.1.90.04.00		CONTRATAÇÃO POR TEMPO DETERMINADO		1.151.12-260 001	215.771,38
12 361 1003 2118 0000	Capacitação da Gestão e Servidores					
046	3.3.90.30.00		MATERIAL DE CONSUMO		1.113.12-240 001	63.664,68
047	3.3.90.30.00		MATERIAL DE CONSUMO		1.151.12-260 002	88.415,53
12 361 1003 2119 0000	Manutenção do Transporte Escolar 30% FUNDEB					
048	3.3.90.30.00		MATERIAL DE CONSUMO		1.113.12-240 001	426.742,25
049	3.3.90.39.00		OUTROS SERVIÇOS DE TERCEIROS - PESSOA JURÍDICA		1.113.12-240 001	1.756.245,44
12 361 1003 3009 0000	Manutenção das Demais Despesas dos 30% FUNDEB					
050	3.1.90.11.00		VENCIMENTOS E VANTAGENS FIXAS - PESSOAL CIVIL		1.113.12-240 001	2.246.997,16
051	3.1.90.13.00		OBRIGAÇÕES PATRONAIS		1.113.12-240 001	45.857,08
052	3.3.90.30.00		MATERIAL DE CONSUMO		1.113.12-240 001	348.785,01
053	3.3.90.39.00		OUTROS SERVIÇOS DE TERCEIROS - PESSOA JURÍDICA		1.113.12-240 001	150.000,00
054	4.4.90.51.00		OBRAS E INSTALAÇÕES		1.113.12-240 001	111.335,32
055	4.4.90.52.00		EQUIPAMENTOS E MATERIAL PERMANENTE		1.113.12-240 001	50.000,00
12 367	Educação Especial					
12 367 1003	Gestão dos Recursos do FUNDEB					
12 367 1003 2026 0000	Manutenção das Despesas 70% do FUNDEB APOIO					
056	3.1.90.11.00		VENCIMENTOS E VANTAGENS FIXAS - PESSOAL CIVIL		1.112.12-230 001	107.500,00

**PREFEITURA MUNICIPAL DE BONFIM**

RUA RODRIGO JOSÉ DA SILVA, 37 - CNPJ:04.056.214/0001-30

Orçamento Programa - Exercício de 2022

FICHAS DA DESPESA

Page 10

Entidade	Discriminação da Entidade	Vinc	Fte Recurso	Total Orcado
Ficha CLoc	Func/Prog Catgo Discriminação			
4	FMAS - FUNDO MUNICIPAL DE ASSISTENCIA SOCIAL			
02	PODER EXECUTIVO			
02 04	FUNDO NACIONAL DE ASSISTÊNCIA SOCIAL - FMAS			
02 04 00	FUNDO MUNICIPAL DE ASSISTÊNCIA SOCIAL FMAS			
08	Assistência Social			
08 243	Assistência à Criança e ao Adolescente			
08 243 0804	Gestão do Bloco de Índice de Gestão Descentralizada - SUAS FMAS			
08 243 0804 2120 0000	Promoção do Acesso ao Mundo do Trabalho (Acessuas Trabalho)			
057	3.3.90.30.00 MATERIAL DE CONSUMO		1.311.16-510 002	71.260,46
058	3.3.90.39.00 OUTROS SERVIÇOS DE TERCEIROS - PESSOA JURÍDICA		1.311.16-510 002	58.011,41
08 243 0805	Gestão do Bloco de Proteção Social Básica - FMAS			
08 243 0805 2010 0000	Serviço de Convivência e Fortalecimento de Vínculo - SCFV			
059	3.1.90.04.00 CONTRATAÇÃO POR TEMPO DETERMINADO		1.311.16-510 004	4.267,42
060	3.3.90.14.00 DIÁRIAS - CIVIL		1.311.16-510 004	1.422,47
061	3.3.90.30.00 MATERIAL DE CONSUMO		1.311.16-510 004	2.844,95
062	3.3.90.32.00 Material, Bem ou Serviço para Distribuição Gratuita		1.311.16-520 001	10.712,96
063	3.3.90.36.00 OUTROS SERVIÇOS DE TERCEIROS - PESSOA FÍSICA		1.311.16-510 004	2.844,95
064	3.3.90.39.00 OUTROS SERVIÇOS DE TERCEIROS - PESSOA JURÍDICA		1.311.16-510 004	2.844,95
08 243 0805 2033 0000	Manutenção e Implementação do Cras			
065	3.1.90.04.00 CONTRATAÇÃO POR TEMPO DETERMINADO		1.311.16-510 003	1.081,58
066	3.1.90.92.00 DESPESAS DE EXERCÍCIOS ANTERIORES		1.311.16-510 003	2.881,78
067	3.3.90.14.00 DIÁRIAS - CIVIL		1.311.16-510 003	1.422,47
068	3.3.90.30.00 MATERIAL DE CONSUMO		1.311.16-510 003	1.422,47
069	3.3.90.36.00 OUTROS SERVIÇOS DE TERCEIROS - PESSOA FÍSICA		1.311.16-510 003	2.844,95
070	3.3.90.39.00 OUTROS SERVIÇOS DE TERCEIROS - PESSOA JURÍDICA		1.311.16-510 003	2.844,95
08 243 0806	Gestão do Bloco de Proteção Social Especial de Média Complexidade FMAS			
08 243 0806 2018 0000	Programa de Primeira Infância - Criança Feliz			
071	3.1.90.04.00 CONTRATAÇÃO POR TEMPO DETERMINADO		1.311.16-510 011	28.449,49
072	3.3.90.14.00 DIÁRIAS - CIVIL		1.311.16-510 011	8.755,78
073	3.3.90.30.00 MATERIAL DE CONSUMO		1.311.16-510 011	28.449,49
074	3.3.90.39.00 OUTROS SERVIÇOS DE TERCEIROS - PESSOA JURÍDICA		1.311.16-510 011	9.334,44
08 243 0806 2058 0000	Programa Erradicação do Trabalho Infantil			
075	3.1.90.04.00 CONTRATAÇÃO POR TEMPO DETERMINADO		1.311.16-510 007	15.853,15
076	3.1.90.92.00 DESPESAS DE EXERCÍCIOS ANTERIORES		1.311.16-510 007	2.844,95
077	3.3.90.36.00 OUTROS SERVIÇOS DE TERCEIROS - PESSOA FÍSICA		1.311.16-510 007	9.957,32
078	3.3.90.39.00 OUTROS SERVIÇOS DE TERCEIROS - PESSOA JURÍDICA		1.311.16-510 007	4.603,36
08 244	Assistência Comunitária			
08 244 0803	Gestão do Bloco de Bolsa Família - IGDBF - FMAS			
08 244 0803 2008 0000	Manutenção do Programa IGD PBF			
079	3.1.90.04.00 CONTRATAÇÃO POR TEMPO DETERMINADO		1.311.16-510 008	21.337,11
080	3.3.90.14.00 DIÁRIAS - CIVIL		1.311.16-510 008	5.119,82
081	3.3.90.14.00 DIÁRIAS - CIVIL		1.311.16-510 008	4.267,42
082	3.3.90.30.00 MATERIAL DE CONSUMO		1.311.16-510 008	21.337,11
083	3.3.90.30.00 MATERIAL DE CONSUMO		1.311.16-510 008	11.379,79
084	3.3.90.36.00 OUTROS SERVIÇOS DE TERCEIROS - PESSOA FÍSICA		1.311.16-510 008	14.224,74
085	3.3.90.39.00 OUTROS SERVIÇOS DE TERCEIROS - PESSOA JURÍDICA		1.311.16-510 008	4.443,21
08 244 0803 2060 0000	Fator de Operação do PBF - IGD - M			
086	3.1.90.04.00 CONTRATAÇÃO POR TEMPO DETERMINADO		1.311.16-510 020	21.337,11
087	3.3.90.14.00 DIÁRIAS - CIVIL		1.311.16-510 020	5.689,90
088	3.3.90.30.00 MATERIAL DE CONSUMO		1.311.16-510 020	14.224,74
089	3.3.90.36.00 OUTROS SERVIÇOS DE TERCEIROS - PESSOA FÍSICA		1.311.16-510 020	3.774,74
090	3.3.90.39.00 OUTROS SERVIÇOS DE TERCEIROS - PESSOA JURÍDICA		1.311.16-510 020	11.403,51
08 244 0804	Gestão do Bloco de Índice de Gestão Descentralizada - SUAS FMAS			
08 244 0804 2065 0000	Índice de Gestão Descentralizada IGD - SUAS			
091	3.1.90.04.00 CONTRATAÇÃO POR TEMPO DETERMINADO		1.311.16-510 009	21.337,11
092	3.3.90.14.00 DIÁRIAS - CIVIL		1.311.16-510 009	5.689,90
093	3.3.90.30.00 MATERIAL DE CONSUMO		1.311.16-510 009	21.337,11
094	3.3.90.36.00 OUTROS SERVIÇOS DE TERCEIROS - PESSOA FÍSICA		1.311.16-510 009	3.774,74
095	3.3.90.39.00 OUTROS SERVIÇOS DE TERCEIROS - PESSOA JURÍDICA		1.311.16-510 009	14.741,14
08 244 0805	Gestão do Bloco de Proteção Social Básica - FMAS			
08 244 0805 2056 0000	Programa de Assistência ao Deficiente			
096	3.3.90.30.00 MATERIAL DE CONSUMO		1.311.16-510 012	5.387,08

**PREFEITURA MUNICIPAL DE BONFIM**

RUA RODRIGO JOSÉ DA SILVA, 37 - CNPJ:04.056.214/0001-30

Orçamento Programa - Exercício de 2022

FICHAS DA DESPESA

Page 11

Entidade	Discriminação da Entidade			Vinc	Fte Recurso	Total Orcado
Ficha CLoc	Func/Prog	Catgo	Discriminação			
4	FMAS - FUNDO MUNICIPAL DE ASSISTENCIA SOCIAL					
097	08 244 0805 2057 0000	3.3.90.39.00	OUTROS SERVIÇOS DE TERCEIROS - PESSOA JURÍDICA	1.311.16-510 012		5.480,92
	Programa de Assistencia ao Idoso					
098		3.3.90.30.00	MATERIAL DE CONSUMO	1.311.16-510 013		6.523,21
099	08 244 0805 2108 0000	3.3.90.39.00	OUTROS SERVIÇOS DE TERCEIROS - PESSOA JURÍDICA	1.311.16-510 013		4.344,79
	Serviços de Proteção Básica - Equipe Volante					
100		3.1.90.04.00	CONTRATAÇÃO POR TEMPO DETERMINADO	1.311.16-510 010		16.112,11
101		3.3.90.14.00	DIÁRIAS - CIVIL	1.311.16-510 010		2.844,95
102		3.3.90.30.00	MATERIAL DE CONSUMO	1.311.16-510 010		14.224,74
103		3.3.90.36.00	OUTROS SERVIÇOS DE TERCEIROS - PESSOA FÍSICA	1.311.16-510 010		9.957,32
104		3.3.90.39.00	OUTROS SERVIÇOS DE TERCEIROS - PESSOA JURÍDICA	1.311.16-510 010		15.548,07
	08 244 0806	Gestão do Bloco de Proteção Social Especial de Média Complexidade FMAS				
	08 244 0806 2014 0000	Programa de Enfrentamento da Violência contra a Mulher Fronteira - FMA				
105		3.3.90.30.00	MATERIAL DE CONSUMO	1.311.16-510 015		32.504,24
106		3.3.90.36.00	OUTROS SERVIÇOS DE TERCEIROS - PESSOA FÍSICA	1.311.16-510 015		14.224,74
107		3.3.90.39.00	OUTROS SERVIÇOS DE TERCEIROS - PESSOA JURÍDICA	1.311.16-510 015		38.041,42
	08 244 0806 2059 0000	Prog. da Família situação Risco Violação de Direito CREAMS				
108		3.1.90.04.00	CONTRATAÇÃO POR TEMPO DETERMINADO	1.311.16-510 005		6.822,32
109		3.3.90.14.00	DIÁRIAS - CIVIL	1.311.16-510 005		2.844,95
110		3.3.90.30.00	MATERIAL DE CONSUMO	1.311.16-510 005		6.822,32
111		3.3.90.36.00	OUTROS SERVIÇOS DE TERCEIROS - PESSOA FÍSICA	1.311.16-510 005		2.844,95
112		3.3.90.39.00	OUTROS SERVIÇOS DE TERCEIROS - PESSOA JURÍDICA	1.311.16-510 005		7.835,45
	08 244 0806 2107 0000	Gestão Serviço de Proteção e Atendimento Integral a Família - PAIFE				
113		3.1.90.04.00	CONTRATAÇÃO POR TEMPO DETERMINADO	1.311.16-510 014		22.088,35
114		3.3.90.14.00	DIÁRIAS - CIVIL	1.311.16-510 014		2.844,95
115		3.3.90.30.00	MATERIAL DE CONSUMO	1.311.16-510 014		17.999,49
116		3.3.90.36.00	OUTROS SERVIÇOS DE TERCEIROS - PESSOA FÍSICA	1.311.16-510 014		14.224,74
117		3.3.90.39.00	OUTROS SERVIÇOS DE TERCEIROS - PESSOA JURÍDICA	1.311.16-510 014		21.092,07
	08 244 0806 2109 0000	Serviço Especializado em Abordagem Social				
118		3.3.90.04.00	CONTRATAÇÃO POR TEMPO DETERMINADO - PESSOAL C	1.311.16-510 008		711,24
119		3.3.90.14.00	DIÁRIAS - CIVIL	1.311.16-510 008		142,25
120		3.3.90.30.00	MATERIAL DE CONSUMO	1.311.16-510 008		1.219,43
121		3.3.90.36.00	OUTROS SERVIÇOS DE TERCEIROS - PESSOA FÍSICA	1.311.16-510 008		711,24
122		3.3.90.39.00	OUTROS SERVIÇOS DE TERCEIROS - PESSOA JURÍDICA	1.311.16-510 008		584,93
	02 04 01	SECRETARIA MUNICIPAL DE ASSISTENCIA SOCIAL FMAS				
	08	Assistência Social				
	08 122	Administração Geral				
	08 122 0800	Manutenção da Rede Sócio Assistencial FMAS - RP				
	08 122 0800 2061 0000	Manutenção e Modernização da Secretaria de Trabalho e Promoção Social				
123		3.1.90.13.00	OBRIGAÇÕES PATRONAIS	1.001.00-500 001		7.112,37
124		3.3.90.30.00	MATERIAL DE CONSUMO	1.001.00-500 001		3.580,72
125		3.3.90.36.00	OUTROS SERVIÇOS DE TERCEIROS - PESSOA FÍSICA	1.001.00-500 001		1.422,47
126		3.3.90.39.00	OUTROS SERVIÇOS DE TERCEIROS - PESSOA JURÍDICA	1.001.00-500 001		8.784,43
127		4.4.90.52.00	EQUIPAMENTOS E MATERIAL PERMANENTE	1.001.00-500 001		31.350,00
	08 122 0800 2110 0000	Manutenção da Rede de Assistência Social - Geral				
128		3.3.90.14.00	DIÁRIAS - CIVIL	1.001.00-500 001		4.267,42
129		3.3.90.30.00	MATERIAL DE CONSUMO	1.001.00-500 001		8.999,74
130		3.3.90.36.00	OUTROS SERVIÇOS DE TERCEIROS - PESSOA FÍSICA	1.001.00-500 001		9.957,32
131		3.3.90.39.00	OUTROS SERVIÇOS DE TERCEIROS - PESSOA JURÍDICA	1.001.00-500 001		8.125,51
132		4.4.90.52.00	EQUIPAMENTOS E MATERIAL PERMANENTE	1.001.00-500 001		31.350,00
	08 244	Assistência Comunitária				
	08 244 0800	Manutenção da Rede Sócio Assistencial FMAS - RP				
	08 244 0800 2041 0000	Conselho de Assistência Social				
133		3.3.90.14.00	DIÁRIAS - CIVIL	1.001.00-500 001		2.844,95
134		3.3.90.30.00	MATERIAL DE CONSUMO	1.001.00-500 001		4.644,90
135		3.3.90.39.00	OUTROS SERVIÇOS DE TERCEIROS - PESSOA JURÍDICA	1.001.00-500 001		2.960,15
	08 244 0800 2062 0000	BENEFÍCIOS EVENTUAIS				
136		3.3.90.32.00	Material, Bem ou Serviço para Distribuição Gratuita	1.001.00-500 001		104.500,00
	08 244 0802	Gestão ao Enfrentamento do Covid - 19 - FMAS				
		Enfrentamento Emergencial de Saúde - Coronavírus - Covid 19				

**PREFEITURA MUNICIPAL DE BONFIM**

RUA RODRIGO JOSÉ DA SILVA, 37 - CNPJ:04.056.214/0001-30

Orçamento Programa - Exercício de 2022

FICHAS DA DESPESA

Page 12

Entidade	Discriminação da Entidade			Vinc	Fte Recurso	Total Orcado
Ficha CLoc	Func/Prog	Catgo	Discriminação			
4	FMAS - FUNDO MUNICIPAL DE ASSISTENCIA SOCIAL					
	08	244 0802 2124 0000				
137		3.1.90.04.00	CONTRATAÇÃO POR TEMPO DETERMINADO		1.390.16-510 022	130.625,00
138		3.1.90.13.00	OBRIGAÇÕES PATRONAIS		1.390.16-510 022	52.250,00
139		3.3.90.30.00	MATERIAL DE CONSUMO		1.390.16-510 022	67.125,00
	02 04 02	FUNDO MUNICIPAL DA CRIANÇA E DO ADOLESCENTE				
	08	Assistência Social				
	08 243	Assistência à Criança e ao Adolescente				
	08 243 0801	Gestão do Fundo Municipal da Criança e Do Adolescente				
	08 243 0801 2111 0000	Gestão do Fundo Municipal da Criança e do Adolescente				
140		3.3.90.14.00	DIÁRIAS - CIVIL		1.001.00-500 002	4.267,42
141		3.3.90.30.00	MATERIAL DE CONSUMO		1.001.00-500 002	115.934,69
142		3.3.90.39.00	OUTROS SERVIÇOS DE TERCEIROS - PESSOA JURÍDICA		1.001.00-500 002	115.147,89
	08 244	Assistência Comunitária				
	08 244 0801	Gestão do Fundo Municipal da Criança e Do Adolescente				
	08 244 0801 2032 0000	Conselho do Direito da Criança e do Adolescente				
143		3.3.90.14.00	DIÁRIAS - CIVIL		1.001.00-500 002	2.844,95
144		3.3.90.30.00	MATERIAL DE CONSUMO		1.001.00-500 002	4.267,42
145		3.3.90.39.00	OUTROS SERVIÇOS DE TERCEIROS - PESSOA JURÍDICA		1.001.00-500 002	3.337,63
	02 04 04	GESTÃO E ACOMPANHAMENTO DE CONVÊNIOS				
	08	Assistência Social				
	08 243	Assistência à Criança e ao Adolescente				
	08 243 0800	Manutenção da Rede Sócio Assistencial FMAS - RP				
	08 243 0800 1059 0000	Construção e Reforma do CRAS				
146		4.4.90.51.00	OBRAS E INSTALAÇÕES		1.312.81-510 001	396.736,34
	08 243 0800 1060 0000	Construção e Reforma do CREAS				
147		4.4.90.51.00	OBRAS E INSTALAÇÕES		1.312.81-510 001	396.736,34
	08 244	Assistência Comunitária				
	08 244 0800	Manutenção da Rede Sócio Assistencial FMAS - RP				
	08 244 0800 1019 0000	Construção de Centro de Convivencia				
148		4.4.90.51.00	OBRAS E INSTALAÇÕES		1.312.81-510 001	113.353,24

**PREFEITURA MUNICIPAL DE BONFIM**

RUA RODRIGO JOSÉ DA SILVA, 37 - CNPJ:04.056.214/0001-30

Orçamento Programa - Exercício de 2022

FICHAS DA DESPESA

Page 13

Entidade	Discriminação da Entidade	Vinc	Fte Recurso	Total Orcado
Ficha CLoc	Func/Prog Catgo Discriminação			
5	MDE - MANUTENÇÃO E DESENVOLVIMENTO DO ENSINO			
02	PODER EXECUTIVO			
02 05	FUNDO DO DESENVOLVIMENTO EDUCAÇÃO - MDE			
02 05 00	SECRETARIA MUNICIPAL DE EDUCAÇÃO E DESPORTO			
27	Desporto e Lazer			
27 812	Desporto Comunitário			
27 812 1002	Gestão do Desporto e Lazer			
27 812 1002 2079 0000	Incentivo e Manutenção ao Esporte			
149	3.3.90.14.00 DIÁRIAS - CIVIL		1.001.00-200 002	15.000,00
150	3.3.90.30.00 MATERIAL DE CONSUMO		1.001.00-200 002	10.000,00
151	3.3.90.36.00 OUTROS SERVIÇOS DE TERCEIROS - PESSOA FÍSICA		1.001.00-200 002	25.000,00
27 812 1002 2080 0000	Apoio as Atividades Desportiva			
152	3.3.90.30.00 MATERIAL DE CONSUMO		1.001.00-200 002	327.253,64
153	3.3.90.32.00 Material, Bem ou Serviço para Distribuição Gratuita		1.001.00-200 002	242.574,23
154	3.3.90.36.00 OUTROS SERVIÇOS DE TERCEIROS - PESSOA FÍSICA		1.001.00-200 002	28.449,49
155	3.3.90.39.00 OUTROS SERVIÇOS DE TERCEIROS - PESSOA JURÍDICA		1.001.00-200 002	55.787,70
27 813	Lazer			
27 813 1002	Gestão do Desporto e Lazer			
27 813 1002 2122 0000	Reforma e Instalações no Campos de Futebol Escolar			
156	4.4.90.51.00 OBRAS E INSTALAÇÕES		1.001.00-200 002	23.177,31
02 05 01	GESTÃO DO FUNDO DE EDUCAÇÃO MDE 25%			
12	Educação			
12 122	Administração Geral			
12 122 1000	Gestão das Atividades do MDE no Desenvolvimento do Ensino Educacional			
12 122 1000 2017 0000	Manutenção da Secretaria de Educação			
157	3.3.90.14.00 DIÁRIAS - CIVIL		1.001.00-200 001	44.813,34
158	3.3.90.30.00 MATERIAL DE CONSUMO		1.001.00-200 001	166.379,12
159	3.3.90.39.00 OUTROS SERVIÇOS DE TERCEIROS - PESSOA JURÍDICA		1.001.00-200 001	54.286,60
12 361	Ensino Fundamental			
12 361 1000	Gestão das Atividades do MDE no Desenvolvimento do Ensino Educacional			
12 361 1000 1002 0000	Construção de Escolas			
160	4.4.90.51.00 OBRAS E INSTALAÇÕES		1.001.00-200 001	26.040,00
12 361 1000 2017 0000	Manutenção da Secretaria de Educação			
161	4.4.90.52.00 EQUIPAMENTOS E MATERIAL PERMANENTE		1.001.00-200 001	118.334,00
12 361 1000 2019 0000	Manutenção e Modernização da Rede de Ensino			
162	3.1.90.04.00 CONTRATAÇÃO POR TEMPO DETERMINADO		1.001.00-200 001	246.747,42
163	3.1.90.11.00 VENCIMENTOS E VANTAGENS FIXAS - PESSOAL CIVIL		1.001.00-200 001	247.790,04
164	3.1.90.13.00 OBRIGAÇÕES PATRONAIS		1.001.00-200 001	103.257,36
165	3.3.90.14.00 DIÁRIAS - CIVIL		1.001.00-200 001	69.364,37
166	3.3.90.30.00 MATERIAL DE CONSUMO		1.001.00-200 001	62.176,99
167	3.3.90.36.00 OUTROS SERVIÇOS DE TERCEIROS - PESSOA FÍSICA		1.001.00-200 001	44.602,95
168	3.3.90.39.00 OUTROS SERVIÇOS DE TERCEIROS - PESSOA JURÍDICA		1.001.00-200 001	45.282,15
169	3.3.90.39.00 OUTROS SERVIÇOS DE TERCEIROS - PESSOA JURÍDICA		1.001.00-200 001	76.988,18
12 361 1000 2022 0000	Conselho do FUNDEB			
170	3.3.90.30.00 MATERIAL DE CONSUMO		1.001.00-200 001	6.067,37
171	3.3.90.39.00 OUTROS SERVIÇOS DE TERCEIROS - PESSOA JURÍDICA		1.001.00-200 001	5.267,95
12 361 1000 2023 0000	Conselho de Alimentação Escolar			
172	3.3.90.14.00 DIÁRIAS - CIVIL		1.001.00-200 001	4.222,95
173	3.3.90.30.00 MATERIAL DE CONSUMO		1.001.00-200 001	7.112,37
12 361 1000 2024 0000	Associação de Pais e Mestre			
174	3.3.90.14.00 DIÁRIAS - CIVIL		1.001.00-200 001	4.222,95
175	3.3.90.30.00 MATERIAL DE CONSUMO		1.001.00-200 001	7.112,37
12 361 1000 2088 0000	Instalação de internet nas Escolas Municipais			
176	3.3.90.30.00 MATERIAL DE CONSUMO		1.001.00-200 001	51.926,55
177	3.3.90.39.00 OUTROS SERVIÇOS DE TERCEIROS - PESSOA JURÍDICA		1.001.00-200 001	42.674,23
12 361 1000 2127 0000	Implementação e Manutenção das Escolas Municipais			
178	4.4.90.51.00 OBRAS E INSTALAÇÕES		1.001.00-200 001	5.000,00
12 361 1000 2128 0000	Ampliação e Manutenção da Escola na Comunidades Taboca			
179	4.4.90.51.00 OBRAS E INSTALAÇÕES		1.001.00-200 001	7.000,00
12 361 1000 2129 0000	Ampliação e Manutenção da Escola na Comunidades Bom Jesus			

**PREFEITURA MUNICIPAL DE BONFIM**

RUA RODRIGO JOSÉ DA SILVA, 37 - CNPJ:04.056.214/0001-30

Orçamento Programa - Exercício de 2022

FICHAS DA DESPESA

Page 14

Entidade	Discriminação da Entidade			Vinc	Fte Recurso	Total Orcado
Ficha CLoc	Func/Prog	Catgo	Discriminação			
5	MDE - MANUTENÇÃO E DESENVOLVIMENTO DO ENSINO					
180	4.4.90.51.00		OBRAS E INSTALAÇÕES		1.001.00-200 001	7.000,00
	12 361 1000 2130 0000		Reforma e Ampliação da Secretaria de Educação			
181	4.4.90.51.00		OBRAS E INSTALAÇÕES		1.001.00-200 001	7.000,00
	12 365		Educação Infantil			
	12 365 1000		Gestão das Atividades do MDE no Desenvolvimento do Ensino Educacional			
	12 365 1000 2019 0000		Manutenção e Modernização da Rede de Ensino			
182	4.4.90.51.00		OBRAS E INSTALAÇÕES		1.001.00-200 001	188.102,11
	12 365 1000 2090 0000		Garantir a Gestão das Unidades de Educação Infantil			
183	3.1.90.04.00		CONTRATAÇÃO POR TEMPO DETERMINADO		1.001.00-200 001	131.974,38
184	3.3.90.30.00		MATERIAL DE CONSUMO		1.001.00-200 001	41.426,32
185	3.3.90.39.00		OUTROS SERVIÇOS DE TERCEIROS - PESSOA JURÍDICA		1.001.00-200 001	34.313,95
02 05 02	GESTÃO DOS PROGRAMAS DO FNDE					
	12		Educação			
	12 361		Ensino Fundamental			
	12 361 1000		Gestão das Atividades do MDE no Desenvolvimento do Ensino Educacional			
	12 361 1000 2027 0000		Manutenção do Programa QSE			
186	3.1.90.04.00		CONTRATAÇÃO POR TEMPO DETERMINADO		1.120.12-210 002	142.892,51
187	3.3.90.14.00		DIÁRIAS - CIVIL		1.120.12-210 002	150.000,00
188	3.3.90.30.00		MATERIAL DE CONSUMO		1.120.12-210 002	68.745,00
189	3.3.90.33.00		PASSAGENS E DESPESAS COM LOCOMOÇÃO		1.120.12-210 002	100.000,00
190	3.3.90.39.00		OUTROS SERVIÇOS DE TERCEIROS - PESSOA JURÍDICA		1.120.12-210 002	118.844,09
	12 361 1000 2028 0000		Manutenção do Programa de Alimentação Escolar Indígena - PNAE			
191	3.3.90.30.00		MATERIAL DE CONSUMO		1.122.12-210 004	99.618,00
	12 361 1000 2029 0000		Manutenção do Programa Nacional de Alimentação Escolar - PNAE			
192	3.3.90.30.00		MATERIAL DE CONSUMO		1.122.12-210 004	216.273,20
	12 361 1000 2030 0000		Manutenção do Programa Nacional de Transporte Escolar - PNATE			
193	3.3.90.30.00		MATERIAL DE CONSUMO		1.123.12-210 005	244.462,61
194	3.3.90.36.00		OUTROS SERVIÇOS DE TERCEIROS - PESSOA FÍSICA		1.123.12-210 005	22.160,51
195	3.3.90.39.00		OUTROS SERVIÇOS DE TERCEIROS - PESSOA JURÍDICA		1.123.12-210 005	43.181,85
	12 361 1000 2031 0000		Implantação do Sistema de Avaliação - SAEMB			
196	3.3.90.30.00		MATERIAL DE CONSUMO		1.124.12-210 021	11.089,74
197	3.3.90.39.00		OUTROS SERVIÇOS DE TERCEIROS - PESSOA JURÍDICA		1.124.12-210 021	10.646,26
	12 361 1000 2043 0000		Programa Dineheiro Direto Na Escola - PDDE			
198	3.3.90.30.00		MATERIAL DE CONSUMO		1.121.12-210 003	8.694,40
02 05 03	GESTÃO E ACOMPANHAMENTO DE CONVÊNIOS					
	12		Educação			
	12 361		Ensino Fundamental			
	12 361 1000		Gestão das Atividades do MDE no Desenvolvimento do Ensino Educacional			
	12 361 1000 1002 0000		Construção de Escolas			
199	4.4.90.51.00		OBRAS E INSTALAÇÕES		1.150.12-220 001	17.069,69
	12 361 1000 1012 0000		Caminho da Escola			
200	4.4.90.52.00		EQUIPAMENTOS E MATERIAL PERMANENTE		1.125.81-210 001	326.040,00
	12 361 1000 1058 0000		Construção de Creche na Sede			
201	4.4.90.51.00		OBRAS E INSTALAÇÕES		1.125.81-210 001	326.040,00
	12 361 1000 1064 0000		Construção de uma Escola Municipal no Tucano			
202	4.4.90.51.00		OBRAS E INSTALAÇÕES		1.125.81-210 001	150.000,00
	12 361 1000 1065 0000		Construção da Escola Municipal na comunidade do Pium			
203	4.4.90.51.00		OBRAS E INSTALAÇÕES		1.125.81-210 001	150.000,00
	12 361 1000 1066 0000		Construção da Escola Municipal na Vila Vilena			
204	4.4.90.51.00		OBRAS E INSTALAÇÕES		1.125.81-210 001	150.000,00
	12 361 1000 1067 0000		Construção da Escola Municipal na Sede			
205	4.4.90.51.00		OBRAS E INSTALAÇÕES		1.125.81-210 001	150.000,00
	12 361 1000 1069 0000		Construção da Escola na Comunidade Cachoerinha do Sapo			
206	4.4.90.51.00		OBRAS E INSTALAÇÕES		1.125.81-210 001	150.000,00
	12 361 1000 1070 0000		ÔNIBUS ESCOLAR - PAR FNDE			
207	4.4.90.51.00		OBRAS E INSTALAÇÕES		1.125.81-210 001	150.000,00
	12 365		Educação Infantil			
	12 365 1000		Gestão das Atividades do MDE no Desenvolvimento do Ensino Educacional			

**PREFEITURA MUNICIPAL DE BONFIM**

RUA RODRIGO JOSÉ DA SILVA, 37 - CNPJ:04.056.214/0001-30

Orçamento Programa - Exercício de 2022

FICHAS DA DESPESA

Page 16

Entidade	Discriminação da Entidade			Vinc	Fte Recurso	Total Orcado
Ficha CLoc	Func/Prog	Catgo	Discriminação			
6	FMS - FUNDO MUNICIPAL DE SAÚDE					
02	PODER EXECUTIVO					
02 06	FUNDO MUNICIPAL DE SAÚDE - FMS					
02 06 00	FUNDO MUNICIPAL DE SAÚDE					
10	Saúde					
10 301	Atenção Básica					
10 301 0904	Gestão dos Programa de Atenção Básica em Saúde - SUS					
10 301 0904 2034 0000	Incentivo para Ações Estratégicas - Microscopista					
211	3.1.90.04.00		CONTRATAÇÃO POR TEMPO DETERMINADO		1.214.17-310 238	46.732,40
212	3.3.90.39.00		OUTROS SERVIÇOS DE TERCEIROS - PESSOA JURÍDICA		1.214.17-310 238	98.261,85
10 301 0904 2045 0000	Incentivo para Ações Estratégicas - PSB					
213	3.1.90.04.00		CONTRATAÇÃO POR TEMPO DETERMINADO		1.214.17-310 238	232.575,20
10 301 0904 2047 0000	Programa de Saúde da Família - PSF/ESF PONDERADA					
214	3.1.90.04.00		CONTRATAÇÃO POR TEMPO DETERMINADO		1.214.17-310 236	469.560,00
215	3.1.90.13.00		OBRIGAÇÕES PATRONAIS		1.214.17-310 236	132.440,00
10 301 0904 2049 0000	Programas de Agentes Comunitários de Saúde - PACS/ACS					
216	3.1.90.04.00		CONTRATAÇÃO POR TEMPO DETERMINADO		1.214.17-310 006	507.535,60
10 301 0904 2074 0000	Núcleo de Apoio a Saúde da Família - NASF PONDERADA					
217	3.1.90.04.00		CONTRATAÇÃO POR TEMPO DETERMINADO		1.214.17-310 236	260.000,00
10 301 0904 2076 0000	Incentivo Financeiro da APS - Desempenho PMAQ					
218	3.1.90.04.00		CONTRATAÇÃO POR TEMPO DETERMINADO		1.214.17-310 237	142.247,42
219	3.3.90.30.00		MATERIAL DE CONSUMO		1.214.17-310 237	51.010,30
220	3.3.90.39.00		OUTROS SERVIÇOS DE TERCEIROS - PESSOA JURÍDICA		1.214.17-310 237	28.449,49
10 301 0904 2077 0000	INCENTIVO FINANCEIRO DA APS - CAPACITAÇÃO PONDERADA (PAB FIXO)					
221	3.1.90.04.00		CONTRATAÇÃO POR TEMPO DETERMINADO		1.214.17-310 236	832.321,60
222	3.1.90.04.00		CONTRATAÇÃO POR TEMPO DETERMINADO		1.214.17-310 236	15.000,00
223	3.1.90.13.00		OBRIGAÇÕES PATRONAIS		1.214.17-310 236	163.662,27
224	3.3.90.14.00		DIÁRIAS - CIVIL		1.214.17-310 236	19.914,64
225	3.3.90.30.00		MATERIAL DE CONSUMO		1.214.17-310 236	182.000,00
226	3.3.90.30.00		MATERIAL DE CONSUMO		1.214.17-320 001	31.294,43
227	3.3.90.39.00		OUTROS SERVIÇOS DE TERCEIROS - PESSOA JURÍDICA		1.214.17-310 236	52.125,16
228	4.4.90.52.00		EQUIPAMENTOS E MATERIAL PERMANENTE		1.214.17-310 236	50.000,00
10 301 0904 2114 0000	Apoio a Manutenção dos POlos Academia da Saúde					
229	3.1.90.04.00		CONTRATAÇÃO POR TEMPO DETERMINADO		1.290.17-310 243	37.620,00
10 301 0904 2116 0000	Incentivo Financeiro Per Capita de Transição					
230	3.3.90.30.00		MATERIAL DE CONSUMO		1.214.17-310 244	43.304,80
10 301 0904 2170 0000	Incremento e CoFinanciamento do PAB					
231	3.3.90.30.00		MATERIAL DE CONSUMO		1.214.17-310 234	451.931,15
232	3.3.90.39.00		OUTROS SERVIÇOS DE TERCEIROS - PESSOA JURÍDICA		1.214.17-310 234	409.148,85
233	4.4.90.52.00		EQUIPAMENTOS E MATERIAL PERMANENTE		1.214.17-310 234	467.324,00
10 301 0905	Gestão do Programa da Media Complexidade - FMS					
10 301 0905 2117 0000	Manutenção da Gestão da Ouvidoria e Auditoria Municipal do SUS					
234	3.3.90.39.00		OUTROS SERVIÇOS DE TERCEIROS - PESSOA JURÍDICA		1.290.17-310 214	32.604,00
235	4.4.90.52.00		EQUIPAMENTOS E MATERIAL PERMANENTE		1.290.17-310 214	10.868,00
10 301 0906	Gestão do Programa de Investimento da Área da Saúde - SUS					
10 301 0906 1014 0000	Construção de UBS					
236	4.4.90.51.00		OBRAS E INSTALAÇÕES		1.215.17-310 228	496.889,14
10 301 0906 1015 0000	Aquisição de Equipamentos/Material Permanente					
237	4.4.90.52.00		EQUIPAMENTOS E MATERIAL PERMANENTE		1.215.17-310 228	304.304,00
10 301 0906 1050 0000	Construção e Manutenção de USB					
238	4.4.90.51.00		OBRAS E INSTALAÇÕES		1.215.17-310 228	1.254.000,00
10 301 0906 1057 0000	Estruturação da Rede de Serviços de Atenção Básica					
239	4.4.90.52.00		EQUIPAMENTOS E MATERIAL PERMANENTE		1.215.17-310 230	151.065,20
10 301 0906 2051 0000	Programa de Requalificação de UBS - Reformas					
240	4.4.90.52.00		EQUIPAMENTOS E MATERIAL PERMANENTE		1.215.17-310 227	242.356,40
10 302	Assistência Hospitalar e Ambulatorial					
10 302 0905	Gestão do Programa da Media Complexidade - FMS					
10 302 0905 2007 0000	Implementação para políticas REDE SEGONHA					
241	3.1.90.04.00		CONTRATAÇÃO POR TEMPO DETERMINADO		1.214.17-310 237	1.052,88
242	3.3.90.30.00		MATERIAL DE CONSUMO		1.214.17-310 237	14.224,74
243	3.3.90.39.00		OUTROS SERVIÇOS DE TERCEIROS - PESSOA JURÍDICA		1.214.17-310 237	8.232,06
10 302 0905 2011 0000	Atenção a Saúde da População para Procedimentos MAC					

**PREFEITURA MUNICIPAL DE BONFIM**

RUA RODRIGO JOSÉ DA SILVA, 37 - CNPJ:04.056.214/0001-30

Orçamento Programa - Exercício de 2022

FICHAS DA DESPESA

Page 17

Entidade	Discriminação da Entidade			Vinc	Fte Recurso	Total Orcado
Ficha CLoc	Func/Prog	Catgo	Discriminação			
6	FMS - FUNDO MUNICIPAL DE SAÚDE					
244	3.1.90.04.00		CONTRATAÇÃO POR TEMPO DETERMINADO		1.214.17-310 219	213.371,12
245	3.1.90.13.00		OBRIGAÇÕES PATRONAIS		1.214.17-310 219	28.449,49
246	3.3.90.30.00		MATERIAL DE CONSUMO		1.214.17-310 219	28.118,20
247	3.3.90.36.00		OUTROS SERVIÇOS DE TERCEIROS - PESSOA FÍSICA		1.214.17-310 219	28.449,49
248	3.3.90.39.00		OUTROS SERVIÇOS DE TERCEIROS - PESSOA JURÍDICA		1.214.17-310 219	71.123,70
10	302 0905	2066 0000	Serviço de Atendimento Móvel de Urgência - SAMU			
249	3.1.90.04.00		CONTRATAÇÃO POR TEMPO DETERMINADO		1.213.17-310 217	110.460,30
250	3.3.90.30.00		MATERIAL DE CONSUMO		1.213.17-310 217	94.348,19
251	3.3.90.36.00		OUTROS SERVIÇOS DE TERCEIROS - PESSOA FÍSICA		1.213.17-310 217	14.224,74
252	3.3.90.39.00		OUTROS SERVIÇOS DE TERCEIROS - PESSOA JURÍDICA		1.214.17-310 011	126.694,15
10	302 0907		Gestão ao Enfrentamento do Coronavírus - COVID 19			
10	302 0907	2124 0000	Enfrentamento Emergencial de Saúde - Coronavírus - Covid 19			
253	3.3.90.14.00		DIÁRIAS - CIVIL		1.290.17-310 235	52.250,00
254	3.3.90.30.00		MATERIAL DE CONSUMO		1.290.17-310 235	156.750,00
255	3.3.90.32.00		Material, Bem ou Serviço para Distribuição Gratuita		1.290.17-310 235	59.774,00
256	3.3.90.39.00		OUTROS SERVIÇOS DE TERCEIROS - PESSOA JURÍDICA		1.290.17-310 235	156.750,00
257	4.4.90.52.00		EQUIPAMENTOS E MATERIAL PERMANENTE		1.290.17-310 235	100.000,00
10	303		Suporte Profilático e Terapêutico			
10	303 0902		Gestão dos Recursos da Farmácia Básica			
10	303 0902	2002 0000	Prog. Nac. de Qualificação de Assistência Farmacêutica - QUALIFAR - SUS			
258	3.3.90.30.00		MATERIAL DE CONSUMO		1.213.17-310 221	23.675,85
10	303 0902	2050 0000	Programa de Assistência Farmacêutica Básica (parcela)			
259	3.3.90.30.00		MATERIAL DE CONSUMO		1.214.17-310 014	65.208,00
10	304		Vigilância Sanitária			
10	304 0903		Gestão da Vigilância e Promoção em Saúde			
10	304 0903	2055 0000	Piso Fixo de Vigilância Sanitária - FNS			
260	3.3.90.30.00		MATERIAL DE CONSUMO		1.214.17-310 003	7.112,37
261	3.3.90.39.00		OUTROS SERVIÇOS DE TERCEIROS - PESSOA JURÍDICA		1.214.17-310 003	7.623,55
10	304 0903	2112 0000	Piso Fixo de Vigilância Sanitária - ANVISA			
262	3.3.90.30.00		MATERIAL DE CONSUMO		1.214.17-310 003	38.586,83
10	305		Vigilância Epidemiológica			
10	305 0903		Gestão da Vigilância e Promoção em Saúde			
10	305 0903	2044 0000	Programa Qualificação das Ações de Vigilância em Saúde - PVVS			
263	3.3.90.30.00		MATERIAL DE CONSUMO		1.214.17-310 232	13.602,39
10	305 0903	2053 0000	Ações Contingências de Vigilância em Saúde - PVVS			
264	3.3.90.30.00		MATERIAL DE CONSUMO		1.214.17-310 232	28.449,49
265	3.3.90.39.00		OUTROS SERVIÇOS DE TERCEIROS - PESSOA JURÍDICA		1.214.17-310 232	20.204,00
10	305 0903	2054 0000	Incentivo para Ações de Serviços de Vigilância em Saúde - IPVS			
266	3.3.90.14.00		DIÁRIAS - CIVIL		1.214.17-310 232	11.089,74
267	3.3.90.30.00		MATERIAL DE CONSUMO		1.214.17-310 232	14.670,33
268	3.3.90.39.00		OUTROS SERVIÇOS DE TERCEIROS - PESSOA JURÍDICA		1.214.17-310 232	7.112,37
10	305 0903	2075 0000	Incentivo Financeiro para Ações de Vigilância em Saúde - PFVS			
269	3.1.90.04.00		CONTRATAÇÃO POR TEMPO DETERMINADO		1.214.17-310 232	41.960,49
270	3.1.90.13.00		OBRIGAÇÕES PATRONAIS		1.214.17-310 232	9.388,33
271	3.3.90.30.00		MATERIAL DE CONSUMO		1.214.17-310 232	40.559,65
272	3.3.90.36.00		OUTROS SERVIÇOS DE TERCEIROS - PESSOA FÍSICA		1.214.17-310 232	28.449,49
273	3.3.90.39.00		OUTROS SERVIÇOS DE TERCEIROS - PESSOA JURÍDICA		1.214.17-310 232	28.533,64
10	305 0903	2113 0000	Programa Agente de Endemias (FINANC. COMP. 95% 05% ACE, FORTALECIMENTO E ADICIONAL 0,5% ACE)			
274	3.1.90.04.00		CONTRATAÇÃO POR TEMPO DETERMINADO		1.214.17-310 231	143.491,49
275	3.1.90.13.00		OBRIGAÇÕES PATRONAIS		1.214.17-310 231	45.808,42
10	306		Alimentação e Nutrição			
10	306 0904		Gestão dos Programas de Atenção Básica em Saúde - SUS			
10	306 0904	2020 0000	Incentivos para Ações Estratégicas - LRPD			
276	3.3.90.30.00		MATERIAL DE CONSUMO		1.214.17-310 238	15.869,45
10	306 0904	2046 0000	Vigilância Nutricional			
277	3.3.90.30.00		MATERIAL DE CONSUMO		1.290.17-310 214	10.000,00
02	06 01		SECRETARIA DE SAÚDE E SANEAMENTO			
10			Saúde			
10	301		Atenção Básica			
			Gestão da Manutenção das Ações em Saúde com 15% dos Recursos			

**PREFEITURA MUNICIPAL DE BONFIM**

RUA RODRIGO JOSÉ DA SILVA, 37 - CNPJ:04.056.214/0001-30

Orçamento Programa - Exercício de 2022

FICHAS DA DESPESA

Page 18

Entidade	Discriminação da Entidade			Vinc	Fte Recurso	Total Orcado
Ficha CLoc	Func/Prog	Catgo	Discriminação			
6	FMS - FUNDO MUNICIPAL DE SAÚDE					
10	301	0900	Próprios - FUS			
10	301	0900	1017 0000	Construção da Secretaria de Saude		
278	4.4.90.51.00		OBRAS E INSTALAÇÕES		1.001.00-300 001	226.706,48
10	301	0900	2038 0000	Manutenção da Rede de Saúde		
279	3.1.90.04.00		CONTRATAÇÃO POR TEMPO DETERMINADO		1.001.00-300 001	355.000,00
280	3.1.90.13.00		OBRIGAÇÕES PATRONAIS		1.001.00-300 001	81.400,00
281	3.3.90.14.00		DIÁRIAS - CIVIL		1.001.00-300 001	84.494,83
282	3.3.90.30.00		MATERIAL DE CONSUMO		1.001.00-300 001	730.576,86
283	3.3.90.36.00		OUTROS SERVIÇOS DE TERCEIROS - PESSOA FÍSICA		1.001.00-300 001	70.279,66
284	3.3.90.36.00		OUTROS SERVIÇOS DE TERCEIROS - PESSOA FÍSICA		1.001.00-300 001	15.000,00
285	3.3.90.39.00		OUTROS SERVIÇOS DE TERCEIROS - PESSOA JURÍDICA		1.001.00-300 001	341.569,67
286	3.3.90.46.00		AUXÍLIO ALIMENTAÇÃO		1.001.00-300 001	16.819,15
287	3.3.90.48.00		OUTROS AUXÍLIOS FINANCEIROS A PESSOA FÍSICA		1.001.00-300 001	16.819,15
288	4.4.90.47.00		OBRIGAÇÕES TRIBUTÁRIAS E CONTRIBUTIVAS		1.001.00-300 001	200.000,00
289	4.4.90.51.00		OBRAS E INSTALAÇÕES		1.001.00-300 001	142.247,42
290	4.4.90.52.00		EQUIPAMENTOS E MATERIAL PERMANENTE		1.001.00-300 001	84.459,06
10	301	0900	2039 0000	Manutenção da Secretaria de Saúde		
291	3.1.90.04.00		CONTRATAÇÃO POR TEMPO DETERMINADO		1.001.00-300 001	42.674,23
292	3.1.90.11.00		VENCIMENTOS E VANTAGENS FIXAS - PESSOAL CIVIL		1.001.00-300 001	71.123,70
293	3.1.90.13.00		OBRIGAÇÕES PATRONAIS		1.001.00-300 001	56.898,96
294	3.3.90.14.00		DIÁRIAS - CIVIL		1.001.00-300 001	17.112,37
295	3.3.90.30.00		MATERIAL DE CONSUMO		1.001.00-300 001	62.989,78
296	3.3.90.36.00		OUTROS SERVIÇOS DE TERCEIROS - PESSOA FÍSICA		1.001.00-300 001	14.224,74
297	3.3.90.39.00		OUTROS SERVIÇOS DE TERCEIROS - PESSOA JURÍDICA		1.001.00-300 001	54.985,52
298	3.3.90.92.00		DESPESAS DE EXERCÍCIOS ANTERIORES		1.001.00-300 001	13.638,30
299	4.4.90.51.00		OBRAS E INSTALAÇÕES		1.001.00-300 001	35.561,85
300	4.4.90.52.00		EQUIPAMENTOS E MATERIAL PERMANENTE		1.001.00-300 001	21.114,77
10	301	0900	2078 0000	Manutenção da Gestão do Conselho de Saúde		
301	3.3.90.30.00		MATERIAL DE CONSUMO		1.001.00-300 001	14.135,80
302	3.3.90.36.00		OUTROS SERVIÇOS DE TERCEIROS - PESSOA FÍSICA		1.001.00-300 001	2.844,95
303	3.3.90.39.00		OUTROS SERVIÇOS DE TERCEIROS - PESSOA JURÍDICA		1.001.00-300 001	5.689,90
10	301	0900	2115 0000	Capacitação dos Servidores da Area da Saúde		
304	3.3.90.14.00		DIÁRIAS - CIVIL		1.001.00-300 001	16.112,11
305	3.3.90.30.00		MATERIAL DE CONSUMO		1.001.00-300 001	14.224,74
306	3.3.90.36.00		OUTROS SERVIÇOS DE TERCEIROS - PESSOA FÍSICA		1.001.00-300 001	11.089,74
307	3.3.90.39.00		OUTROS SERVIÇOS DE TERCEIROS - PESSOA JURÍDICA		1.001.00-300 001	15.250,03
10	302		Assistência Hospitalar e Ambulatorial			
10	302	0900	Gestão da Manutenção das Ações em Saúde com 15% dos Recursos Próprios - FUS			
10	302	0900	2132 0000	Implementação das UBS do Município		
308	4.4.90.51.00		OBRAS E INSTALAÇÕES		1.001.00-300 001	30.000,00
10	305		Vigilância Epidemiológica			
10	305	0900	Gestão da Manutenção das Ações em Saúde com 15% dos Recursos Próprios - FUS			
10	305	0900	2134 0000	Reforma e Implementação do prédio da Vigilância em Saúde		
309	3.3.90.36.00		OUTROS SERVIÇOS DE TERCEIROS - PESSOA FÍSICA		1.001.00-300 001	10.000,00
310	3.3.90.39.00		OUTROS SERVIÇOS DE TERCEIROS - PESSOA JURÍDICA		1.001.00-300 001	20.000,00
02	06	03	GESTÃO E ACOMPANHAMENTO DE CONVÊNIOS			
10			Saúde			
10	301		Atenção Básica			
10	301	0901	Gestão de Convênios FMS			
10	301	0901	1014 0000	Construção de UBS		
311	4.4.90.51.00		OBRAS E INSTALAÇÕES		1.220.81-310 018	453.412,96
10	301	0901	1072 0000	Construção e Manutenção de Academias Abertas em Praças		
312	4.4.90.51.00		OBRAS E INSTALAÇÕES		1.220.81-310 018	50.000,00
10	301	0901	1073 0000	Construção do Centro de Atenção Psicossocial (CAPS)		
313	4.4.90.51.00		OBRAS E INSTALAÇÕES		1.220.81-310 018	50.000,00
10	301	0901	1074 0000	Construção da UBS no Bairro Getúlio Vargas na sede		
314	4.4.90.51.00		OBRAS E INSTALAÇÕES		1.220.81-310 018	300.000,00
10	301	0901	1075 0000	Construção da UBS na Comunidade Jabuti		
315	4.4.90.51.00		OBRAS E INSTALAÇÕES		1.220.81-310 018	150.000,00
10	301	0901	2135 0000	Aquisição de Ambulâncias		

**PREFEITURA MUNICIPAL DE BONFIM**

RUA RODRIGO JOSÉ DA SILVA, 37 - CNPJ:04.056.214/0001-30

Orçamento Programa - Exercício de 2022

FICHAS DA DESPESA

Page 19

Entidade	Discriminação da Entidade			Vinc	Fte Recurso	Total Orcado
Ficha CLoc	Func/Prog	Catgo	Discriminação			
6	FMS - FUNDO MUNICIPAL DE SAÚDE					
316	4.4.90.52.00		EQUIPAMENTOS E MATERIAL PERMANENTE		1.220.81-310 018	80.000,00
8	FUNDO MUNICIPAL DO MEIO AMBIENTE					
02	PODER EXECUTIVO					
02 15	SECRETARIA MUNICIPAL DE MEIO AMBIENTE					
02 15 00	SECRETARIA MUNICIPAL DE MEIO AMBIENTE					
04	Administração					
04 122	Administração Geral					
04 122 3000	Gestão da Secretaria do Meio Ambiente					
04 122 3000 2064 0000	Manutenção da Secretaria do Meio Ambiente					
468	3.3.90.14.00		DIÁRIAS - CIVIL		1.001.00-100 015	14.224,74
469	3.3.90.30.00		MATERIAL DE CONSUMO		1.001.00-100 015	145.063,79
470	3.3.90.36.00		OUTROS SERVIÇOS DE TERCEIROS - PESSOA FÍSICA		1.001.00-100 015	17.427,79
471	4.4.90.52.00		EQUIPAMENTOS E MATERIAL PERMANENTE		1.001.00-100 015	53.151,83
18	Gestão Ambiental					
18 542	Controle Ambiental					
18 542 3000	Gestão da Secretaria do Meio Ambiente					
18 542 3000 2035 0000	Conselho do Meio Ambiente					
472	3.3.90.14.00		DIÁRIAS - CIVIL		1.001.00-100 015	3.222,42
473	3.3.90.30.00		MATERIAL DE CONSUMO		1.001.00-100 015	8.112,90
18 542 3001	Promoção da Defesa do Meio Ambiente					
18 542 3001 2067 0000	Incentivo a Preservação do Meio Ambiente					
474	3.3.90.14.00		DIÁRIAS - CIVIL		1.001.00-100 014	14.224,74
475	3.3.90.30.00		MATERIAL DE CONSUMO		1.001.00-100 014	150.223,70
476	3.3.90.36.00		OUTROS SERVIÇOS DE TERCEIROS - PESSOA FÍSICA		1.001.00-100 014	21.337,11
477	3.3.90.39.00		OUTROS SERVIÇOS DE TERCEIROS - PESSOA JURÍDICA		1.001.00-100 014	127.567,69
478	4.4.90.52.00		EQUIPAMENTOS E MATERIAL PERMANENTE		1.001.00-100 014	4.422,19
Total						68.335.452,01

Código de Aplicação

100	GERAL	10.683.379,49
022	CONTROLE INTERNO	41.950,49
006	DUODÉCIMO CÂMARA	1.173.632,24
020	GABINETE CIVIL	344.297,26
023	OUVIDORIA DO MUNICÍPIO	104.500,00
021	PROCURADORIA MUNICIPAL	70.425,90
026	SEC. MUN. COMERCIO EXTERIOR	201.113,50
017	SEC. MUN. DA AGRICULTURA	596.836,45
016	SEC. MUN. DA CULTURA	516.890,77
019	SEC. MUN. DE ADMINISTRAÇÃO	1.899.389,73
029	SEC. MUN. DE PLANEJ. E GOVERNO	300.000,00
025	SEC. MUN. DE SEGURANÇA PÚBLICA	226.706,45
027	SEC. MUN. DE TURISMO	113.353,23
028	SEC. MUN. DO ÍNDIO	150.077,21
015	SEC. MUN. MEIO AMBIENTE RP	241.203,47
018	SEC. MUN. OBRAS E INFRAESTRUTURA	816.929,30
024	SEC. MUN. DE FINANÇAS	3.568.298,06
014	TAXAS DO MEIO AMBIENTE	317.775,43
110	GERAL - Convênios/entidades/fundos	17.394.130,58
015	CIDE	135.609,19
013	Transferencia Convenio Estado	579.629,05
014	Transferencia Convenio União	16.678.892,34
120	GERAL - Remunerações de aplicações finan	176.188,96

**PREFEITURA MUNICIPAL DE BONFIM**

RUA RODRIGO JOSÉ DA SILVA, 37 - CNPJ:04.056.214/0001-30

Orçamento Programa - Exercício de 2022

FICHAS DA DESPESA

Page 20

Entidade	Discriminação da Entidade		Vinc	Fte Recurso	Total Orcado
Ficha CLoc	Func/Prog	Catgo	Discriminação		
120			GERAL - Remunerações de aplicações finan		176.188,96
002			APLICAÇÃO FINANCEIRA DE CONVÊNIO GERAL		147.359,21
001			REMUNERAÇÃO FINANCEIRA GERAL		28.829,75
200			EDUCAÇÃO - Despesas com MDE		2.583.728,39
002			DESPORTO E LAZER RP		727.242,37
001			Recursos Proprios 25% educação		1.856.486,02
210			EDUCAÇÃO - Convênios/entidades/fundos		4.383.123,59
214			DESPORTO E LAZER		543.400,00
001			EDUCAÇÃO - Convênios/entidades/fundos		2.603.115,42
003			FNDE PDDE		8.694,40
004			FNDE PNAE		315.891,20
005			FNDE PNATE		309.804,97
002			FNDE QSE		580.481,60
021			OUTRAS TRANSF FNDE		21.736,00
220			EDUCAÇÃO - Amortização e Custeio de Oper		17.069,69
001			REMUNERAÇÃO APLIC.FINANCEIRA -EDUCAÇÃO		17.069,69
230			FUNDEB 70%		12.146.462,77
001			FUNDEB - MAGISTÉRIO 70%		12.146.462,77
240			FUNDEB 30%		5.199.626,94
001			FUNDEB - OUTROS 30%		5.199.626,94
260			FUNDEB - Remuneração de aplicações finan		304.186,91
001			APLIC.FINANCEIRA - FUNDEB 70%		215.771,38
002			APLIC. FINANCEIRA FUNDEB 30%		88.415,53
300			SAÚDE - Despesas com ASPS		2.895.043,77
001			SAÚDE 15% FUS		2.895.043,77
310			SAÚDE-Convênios/entidades/fundos		10.134.333,37
221			ESTADO FARMACIA BÁSICA		23.675,85
217			ESTADO SAMU		219.033,23
231			FNS AGENTE DE ENDEMIAS		189.299,91
243			APOIO A MANUT. ACADEMIA DE SAÚDE		37.620,00
237			APS - DESEMPENHO		245.216,89
236			APS- CAPACITAÇÃO PONDERADA		2.177.023,67
219			ATENÇÃO A SAUDE PROCEDIMENTO MAC		369.512,00
018			CONVÊNIO COM A UNIÃO		1.083.412,96
235			CORONAVIRUS - COVID 19		525.524,00
227			ESTRUTURAÇÃO DA REDE DE ATEN. BÁSICA		242.356,40
014			FNS - FARMACIA BÁSICA		65.208,00
006			FNS - PAB VARIÁVEL PACS		507.535,60
011			FNS - SAMU		126.694,15
003			FNS - VIGILANCIA SANITARIA		53.322,75
232			FNS VIGILANCIA EM SAUDE DESPESA DIVERSAS		244.019,92
244			INCENTIVO FINANCEIRO PER CAPITO		43.304,80
238			INCENTIVO PARA AÇÕES ESTRATÉGICAS		393.438,90
234			INCREMENTO		1.328.404,00
228			INVESTIMENTO ATENÇÃO BASICA EM SAÚDE		2.055.193,14
230			INVESTIMENTO ESTRUT.UNIDADES ESPECIALIZA		151.065,20
214			OUTROS PROGRAMS FUNDO A FUNDO		53.472,00
320			SAÚDE - Remuneração de aplicações financ		31.294,43

**PREFEITURA MUNICIPAL DE BONFIM**

RUA RODRIGO JOSÉ DA SILVA, 37 - CNPJ:04.056.214/0001-30

Orçamento Programa - Exercício de 2022

FICHAS DA DESPESA

Page 21

Entidade	Discriminação da Entidade		Vinc	Fte Recurso	Total Orcado
Ficha CLoc	Func/Prog	Catgo Discriminação			
320		SAÚDE - Remuneração de aplicações financ			31.294,43
001		REMUNERAÇÃO APLICAÇÃO FINANCEIRA SAÚDE			31.294,43
500		REGIME PRÓPRIO DE PREVIDÊNCIA SOCIAL - R			475.699,98
002		FUNDO MUNICIPAL DA CRIANÇA			245.800,00
001		SECRETARIA MUNICIPAL			229.899,98
510		RPPS - Contribuição patronal			1.900.470,18
013		ASSISTENCIA AO IDOSO			10.868,00
012		ASSISTENCIA DEFICIENTE			10.868,00
022		COVID 19 - ENFRENTAMENTO			250.000,00
011		CRIANÇA FELIZ			74.989,20
015		ENFREN.MULHER			84.770,40
008		FNAS -IGD-PBF			85.478,29
002		FNAS ACESSUAS			129.271,87
004		FNAS CONVINCIA E FORTALECIMENTO VINCULO			14.224,74
003		FNAS CRAS			12.498,20
005		FNAS CREAS			27.169,99
010		FNAS EQUIPE VOLANTE			58.687,19
020		FNAS IGD M			56.430,00
009		FNAS IGD SUAS			66.880,00
001		GESTÃO CONVÊNIO FMAS			906.825,92
014		GESTÃO PAIFE			78.249,60
007		PISO VARIAL MEDIA COMPL. PETI			33.258,78
520		RPPS - Contribuição segurados			10.712,96
001		REMUN APLIC. FINANCEIRA SOCIAL			10.712,96
TOTAL					68.335.452,01

CARLOS ALBERTO
 ARAUJO DE
 SOUSA:08215600425

Assinado de forma digital por
 CARLOS ALBERTO ARAUJO DE
 SOUSA:08215600425
 Dados: 2021.12.28 14:24:19
 -04'00'

CARLOS ALBERTO ARAÚJO DE SOUSA
 SEC. MUN. DE FINANÇAS
 082.156.004-25

GLADYS MATILDE
 BUENO
 BRASIL:02784670244

Assinado de forma digital por
 GLADYS MATILDE BUENO
 BRASIL:02784670244
 Dados: 2021.12.28 14:40:01
 -04'00'

GLADYS M. BUENO BRASIL
 CONTADORA
 027.846.702-44

JONER
 CHAGAS:59928
 735034

Assinado de forma digital
 por JONER
 CHAGAS:59928735034
 Dados: 2021.12.28
 14:24:34 -04'00'

JONER CHAGAS
 PREFEITO MUNICIPAL
 599.287.350-34

**PREFEITURA MUNICIPAL DE BONFIM**

RUA RODRIGO JOSÉ DA SILVA, 37 - CNPJ:04.056.214/0001-30

Anexo 02

Orçamento Programa - Exercício de 2022

Page 1

Previsão da Receita**Lei: 371, Data: 28/12/2021**

Código	Especificação	F.R.	Desdobramento	SubCategoria Fonte	Categoria Econômica
1000.00.0.0	RECEITAS CORRENTES	0.000.000			51.024.436,68
1100.00.0.0	IMPOSTOS, TAXAS E CONTRIBUIÇÕES DE MELHORIA	0.000.000		4.587.044,74	
1110.00.0.0	IMPOSTOS	0.000.000		3.657.227,32	
1112.00.0.0	IMPOSTOS SOBRE O PATRIMÔNIO	0.000.000	1.045.213,63		
1112.01.0.0	IMPOSTO SOBRE A PROPRIEDADE TERRITORIAL RURAL	0.000.000	629.135,50		
1112.01.1.0	IMPOSTO SOBRE A PROPRIEDADE TERRITORIAL RURAL - MUNICÍPIOS C	0.000.000	629.135,50		
1112.01.1.1	IMPOSTO SOBRE A PROPRIEDADE TERRITORIAL RURAL - MUNICÍPIOS C	1.001.00	629.135,50		
1112.53.0.0	IMPOSTOS SOBRE TRANSMISSÃO "INTER VIVOS" DE BENS IMÓVEIS E D	0.000.000	416.078,13		
1112.53.0.1	IMPOSTOS SOBRE TRANSMISSÃO "INTER VIVOS" DE BENS IMÓVEIS E D	1.001.00	416.078,13		
1113.00.0.0	IMPOSTOS SOBRE A RENDA E PROVENTOS DE QUALQUER NATUREZA	0.000.000	261.684,88		
1113.03.0.0	IMPOSTO SOBRE A RENDA - RETIDO NA FONTE	0.000.000	261.684,88		
1113.03.1.0	IMPOSTO SOBRE A RENDA - RETIDO NA FONTE - TRABALHO	0.000.000	261.684,88		
1113.03.1.1	IMPOSTO SOBRE A RENDA - RETIDO NA FONTE - TRABALHO - PRINCIP	1.001.00	261.684,88		
1114.00.0.0	IMPOSTOS SOBRE A PRODUÇÃO E CIRCULAÇÃO DE MERCADORIAS E SERV	0.000.000	2.350.328,81		
1114.51.0.0	IMPOSTOS SOBRE SERVIÇOS	0.000.000	2.350.328,81		
1114.51.1.0	IMPOSTO SOBRE SERVIÇOS DE QUALQUER NATUREZA - ISSQN	0.000.000	2.350.328,81		
1114.51.1.1	IMPOSTO SOBRE SERVIÇOS DE QUALQUER NATUREZA - ISSQN - PRINCI	1.001.00	2.350.328,81		
1120.00.0.0	TAXAS	0.000.000		929.817,42	
1121.00.0.0	TAXAS PELO EXERCÍCIO DO PODER DE POLÍCIA	0.000.000	929.817,42		
1121.01.0.0	TAXAS DE INSPEÇÃO, CONTROLE E FISCALIZAÇÃO	0.000.000	539.847,68		
1121.01.0.1	TAXAS DE INSPEÇÃO, CONTROLE E FISCALIZAÇÃO - PRINCIPAL	1.001.00	539.847,68		
1121.04.0.0	TAXA DE CONTROLE E FISCALIZAÇÃO AMBIENTAL	0.000.000	389.969,74		
1121.04.0.1	TAXA DE CONTROLE E FISCALIZAÇÃO AMBIENTAL - PRINCIPAL	1.001.00	82.416,21		
1121.04.0.1	TAXA DE CONTROLE E FISCALIZAÇÃO AMBIENTAL - PRINCIPAL	1.001.00	307.553,53		
1300.00.0.0	RECEITA PATRIMONIAL	0.000.000		549.674,85	
1320.00.0.0	VALORES MOBILIÁRIOS	0.000.000		549.674,85	
1321.00.0.0	JUROS E CORREÇÕES MONETÁRIAS	0.000.000	549.674,85		
1321.01.0.0	REMUNERAÇÃO DE DEPÓSITOS BANCÁRIOS	0.000.000	28.829,75		
1321.01.0.1	REMUNERAÇÃO DE DEPÓSITOS BANCÁRIOS - PRINCIPAL	1.001.00	28.829,75		
1321.02.0.0	REMUNERAÇÃO DE DEPÓSITOS ESPECIAIS	0.000.000	520.845,10		
1321.02.0.1	REMUNERAÇÃO DE DEPÓSITOS ESPECIAIS - PRINCIPAL	1.001.00	10.221,90		
1321.02.0.1	REMUNERAÇÃO DE DEPÓSITOS ESPECIAIS - PRINCIPAL	1.150.12	17.069,69		
1321.02.0.1	REMUNERAÇÃO DE DEPÓSITOS ESPECIAIS - PRINCIPAL	1.151.12	215.771,38		
1321.02.0.1	REMUNERAÇÃO DE DEPÓSITOS ESPECIAIS - PRINCIPAL	1.151.12	88.415,53		
1321.02.0.1	REMUNERAÇÃO DE DEPÓSITOS ESPECIAIS - PRINCIPAL	1.214.17	31.294,43		
1321.02.0.1	REMUNERAÇÃO DE DEPÓSITOS ESPECIAIS - PRINCIPAL	1.311.16	10.712,96		
1321.02.0.1	REMUNERAÇÃO DE DEPÓSITOS ESPECIAIS - PRINCIPAL	1.940.81	147.359,21		
1700.00.0.0	TRANSFERÊNCIAS CORRENTES	0.000.000		45.865.217,09	
1710.00.0.0	TRANSFERÊNCIAS DA UNIÃO E DE SUAS ENTIDADES	0.000.000		19.278.162,02	
1711.00.0.0	TRANSFERÊNCIAS DECORRENTES DE PARTICIPAÇÃO NA RECEITA DA UNI	0.000.000	6.023.048,81		

**PREFEITURA MUNICIPAL DE BONFIM**

RUA RODRIGO JOSÉ DA SILVA, 37 - CNPJ:04.056.214/0001-30

Anexo 02

Orçamento Programa - Exercício de 2022

Page 2

Previsão da Receita

Lei: 371, Data: 28/12/2021

Código	Especificação	F.R.	Desdobramento	SubCategoria Fonte	Categoria Econômica
1711.51.0.0	COTA-PARTE DO FUNDO DE PARTICIPAÇÃO DOS MUNICÍPIOS - FPM	0.000.000	5.879.995,84		
1711.51.1.0	COTA-PARTE DO FUNDO DE PARTICIPAÇÃO DOS MUNICÍPIOS - COTA ME	0.000.000	5.453.253,60		
1711.51.1.1	COTA-PARTE DO FUNDO DE PARTICIPAÇÃO DOS MUNICÍPIOS - COTA ME	1.001.00	5.453.253,60		
1711.51.2.0	COTA-PARTE DO FUNDO DE PARTICIPAÇÃO DO MUNICÍPIOS - 1% COTA	0.000.000	213.371,12		
1711.51.2.1	COTA-PARTE DO FUNDO DE PARTICIPAÇÃO DO MUNICÍPIOS - 1% COTA	1.001.00	213.371,12		
1711.51.3.0	COTA-PARTE DO FUNDO DE PARTICIPAÇÃO DOS MUNICÍPIOS - 1% COTA	0.000.000	213.371,12		
1711.51.3.1	COTA-PARTE DO FUNDO DE PARTICIPAÇÃO DOS MUNICÍPIOS - 1% COTA	1.001.00	213.371,12		
1711.52.0.0	COTA-PARTE DO IMPOSTO SOBRE A PROPRIEDADE TERRITORIAL RURAL	0.000.000	143.052,97		
1711.52.0.1	COTA-PARTE DO IMPOSTO SOBRE A PROPRIEDADE TERRITORIAL RURAL	1.001.00	143.052,97		
1712.00.0.0	TRANSFERÊNCIAS DAS COMPENSAÇÕES FINANCEIRAS PELA EXPLORAÇÃO	0.000.000	27.209,68		
1712.52.0.0	COTA-PARTE DA COMPENSAÇÃO FINANCEIRA PELA PRODUÇÃO DE PETRÓL	0.000.000	27.209,68		
1712.52.4.0	COTA-PARTE DO FUNDO ESPECIAL DO PETRÓLEO - FEP	0.000.000	27.209,68		
1712.52.4.1	COTA-PARTE DO FUNDO ESPECIAL DO PETRÓLEO - FEP - PRINCIPAL	1.001.00	27.209,68		
1713.00.0.0	TRANSFERÊNCIAS DE RECURSOS DO SISTEMA ÚNICO DE SAÚDE - SUS	0.000.000	5.946.552,31		
1713.50.0.0	TRANSFERÊNCIAS DE RECURSOS DO SISTEMA ÚNICO DE SAÚDE - SUS -	0.000.000	5.893.080,31		
1713.50.1.0	TRANSFERÊNCIAS DE RECURSOS DO BLOCO DE MANUTENÇÃO DAS AÇÕES	0.000.000	4.717.543,86		
1713.50.1.1	TRANSFERÊNCIAS DE RECURSOS DO BLOCO DE MANUTENÇÃO DAS AÇÕES	1.214.17	507.535,60		
1713.50.1.1	TRANSFERÊNCIAS DE RECURSOS DO BLOCO DE MANUTENÇÃO DAS AÇÕES	1.214.17	1.328.404,00		
1713.50.1.1	TRANSFERÊNCIAS DE RECURSOS DO BLOCO DE MANUTENÇÃO DAS AÇÕES	1.214.17	2.162.023,67		
1713.50.1.1	TRANSFERÊNCIAS DE RECURSOS DO BLOCO DE MANUTENÇÃO DAS AÇÕES	1.214.17	245.216,89		
1713.50.1.1	TRANSFERÊNCIAS DE RECURSOS DO BLOCO DE MANUTENÇÃO DAS AÇÕES	1.214.17	393.438,90		
1713.50.1.1	TRANSFERÊNCIAS DE RECURSOS DO BLOCO DE MANUTENÇÃO DAS AÇÕES	1.214.17	43.304,80		
1713.50.1.1	TRANSFERÊNCIAS DE RECURSOS DO BLOCO DE MANUTENÇÃO DAS AÇÕES	1.290.17	37.620,00		
1713.50.2.0	TRANSFERÊNCIAS DE RECURSOS DO BLOCO DE MANUTENÇÃO DAS AÇÕES	0.000.000	496.206,15		
1713.50.2.1	TRANSFERÊNCIAS DE RECURSOS DO BLOCO DE MANUTENÇÃO DAS AÇÕES	1.214.17	126.694,15		
1713.50.2.1	TRANSFERÊNCIAS DE RECURSOS DO BLOCO DE MANUTENÇÃO DAS AÇÕES	1.214.17	369.512,00		
1713.50.3.0	TRANSFERÊNCIAS DE RECURSOS DO BLOCO DE MANUTENÇÃO DAS AÇÕES	0.000.000	486.642,58		
1713.50.3.1	TRANSFERÊNCIAS DE RECURSOS DO BLOCO DE MANUTENÇÃO DAS AÇÕES	1.214.17	53.322,75		
1713.50.3.1	TRANSFERÊNCIAS DE RECURSOS DO BLOCO DE MANUTENÇÃO DAS AÇÕES	1.214.17	189.299,91		
1713.50.3.1	TRANSFERÊNCIAS DE RECURSOS DO BLOCO DE MANUTENÇÃO DAS AÇÕES	1.214.17	244.019,92		
1713.50.4.0	TRANSFERÊNCIAS DE RECURSOS DO BLOCO DE MANUTENÇÃO DAS AÇÕES	0.000.000	65.208,00		
1713.50.4.1	TRANSFERÊNCIAS DE RECURSOS DO BLOCO DE MANUTENÇÃO DAS AÇÕES	1.214.17	65.208,00		
1713.50.9.0	TRANSFERÊNCIAS DE RECURSOS DO BLOCO DE MANUTENÇÃO DAS AÇÕES	0.000.000	127.479,72		
1713.50.9.1	TRANSFERÊNCIAS DE RECURSOS DO BLOCO DE MANUTENÇÃO DAS AÇÕES	1.290.17	127.479,72		
1713.99.0.0	OUTRAS TRANSFERÊNCIAS DE RECURSOS DO SISTEMA ÚNICO DE SAÚDE	0.000.000	53.472,00		
1713.99.0.1	OUTRAS TRANSFERÊNCIAS DE RECURSOS DO SISTEMA ÚNICO DE SAÚDE	1.290.17	53.472,00		
1714.00.0.0	TRANSFERÊNCIAS DE RECURSOS DO FUNDO NACIONAL DO DESENVOLVIME	0.000.000	1.236.608,17		
1714.50.0.0	TRANSFERÊNCIAS DO SALÁRIO-EDUCAÇÃO	0.000.000	580.481,60		
1714.50.0.1	TRANSFERÊNCIAS DO SALÁRIO-EDUCAÇÃO - PRINCIPAL	1.120.12	580.481,60		
1714.51.0.0	TRANSFERÊNCIAS DIRETAS DO FNDE	0.000.000			

**PREFEITURA MUNICIPAL DE BONFIM**

RUA RODRIGO JOSÉ DA SILVA, 37 - CNPJ:04.056.214/0001-30

Anexo 02

Orçamento Programa - Exercício de 2022

Page 3

Previsão da Receita

Lei: 371, Data: 28/12/2021

Código	Especificação	F.R.	Desdobramento	SubCategoria Fonte	Categoria Econômica
	REFERENTES AO PROGRAMA DINHEI		8.694,40		
1714.51.0.1	TRANSFERÊNCIAS DIRETAS DO FNDE	1.121.12	8.694,40		
1714.52.0.0	REFERENTES AO PROGRAMA DINHEI	0.000.000	315.891,20		
1714.52.0.1	PROGRAMA NACIONAL DE ALIMENTAÇÃO	1.122.12	315.891,20		
1714.53.0.0	TRANSFERÊNCIAS REFERENTES AO	0.000.000	309.804,97		
1714.53.0.1	PROGRAMA NACIONAL DE APOIO AO T	1.123.12	309.804,97		
1714.99.0.0	PROGRAMA NACIONAL DE APOIO AO T	0.000.000	21.736,00		
1714.99.0.1	OUTRAS TRANSFERÊNCIAS DIRETAS DO	1.124.12	21.736,00		
1716.00.0.0	FUNDO NACIONAL DO DESENVOLV	0.000.000	743.644,26		
1716.50.0.0	TRANSFERÊNCIAS DE RECURSOS DO FUNDO	0.000.000	743.644,26		
1716.50.0.1	NACIONAL DE ASSISTÊNCIA	1.311.16	129.271,87		
1716.50.0.1	TRANSFERÊNCIAS DE RECURSOS DO FUNDO	1.311.16	12.498,20		
1716.50.0.1	NACIONAL DE ASSISTÊNCIA	1.311.16	14.224,74		
1716.50.0.1	TRANSFERÊNCIAS DE RECURSOS DO FUNDO	1.311.16	27.169,99		
1716.50.0.1	NACIONAL DE ASSISTÊNCIA	1.311.16	33.258,78		
1716.50.0.1	TRANSFERÊNCIAS DE RECURSOS DO FUNDO	1.311.16	85.478,29		
1716.50.0.1	NACIONAL DE ASSISTÊNCIA	1.311.16	66.880,00		
1716.50.0.1	TRANSFERÊNCIAS DE RECURSOS DO FUNDO	1.311.16	58.687,19		
1716.50.0.1	NACIONAL DE ASSISTÊNCIA	1.311.16	74.989,20		
1716.50.0.1	TRANSFERÊNCIAS DE RECURSOS DO FUNDO	1.311.16	10.868,00		
1716.50.0.1	NACIONAL DE ASSISTÊNCIA	1.311.16	10.868,00		
1716.50.0.1	TRANSFERÊNCIAS DE RECURSOS DO FUNDO	1.311.16	78.249,60		
1716.50.0.1	NACIONAL DE ASSISTÊNCIA	1.311.16	84.770,40		
1716.50.0.1	TRANSFERÊNCIAS DE RECURSOS DO FUNDO	1.311.16	56.430,00		
1716.50.0.1	NACIONAL DE ASSISTÊNCIA	0.000.000	2.838.866,77		
1717.00.0.0	TRANSFERÊNCIAS DE CONVÊNIO DA UNIÃO	0.000.000	1.051.035,42		
1717.51.0.0	E DE SUAS ENTIDADES	0.000.000	1.051.035,42		
1717.51.0.1	TRANSFERÊNCIAS DE CONVÊNIO DA UNIÃO	1.125.81	1.051.035,42		
1717.99.0.0	DESTINADAS A PROGRAMAS	0.000.000	1.787.831,35		
1717.99.0.1	OUTRAS TRANSFERÊNCIAS DE CONVÊNIO	1.510.81	1.787.831,35		
1719.00.0.0	DA UNIÃO E DE SUAS ENTIDA	0.000.000	2.462.232,02		
1719.51.0.0	OUTRAS TRANSFERÊNCIAS DE RECURSOS	0.000.000	13.470,14		
1719.51.0.1	DA UNIÃO E DE SUAS ENTIDAD	1.001.00	13.470,14		
1719.99.0.0	TRANSFERÊNCIAS FINANCEIRAS DO ICMS –	0.000.000	2.448.761,88		
1719.99.0.1	DESONERAÇÃO – L.C. Nº 8	0.000.000	250.000,00		
1719.99.0.1	OUTRAS TRANSFERÊNCIAS DE RECURSOS	1.390.16	2.198.761,88		
1720.00.0.0	DA UNIÃO E DE SUAS ENTIDAD	0.000.000	9.248.465,36	9.248.465,36	
1721.00.0.0	TRANSFERÊNCIAS DOS ESTADOS E DO	0.000.000	9.005.756,28		
1721.50.0.0	DISTRITO FEDERAL E DE SUAS E	0.000.000	8.619.330,30		
1721.50.0.1	PARTICIPAÇÃO NA RECEITA DOS ESTADOS E	1.001.00	8.619.330,30		
1721.51.0.0	DISTRITO FEDERAL	0.000.000	238.424,26		
	COTA-PARTE DO ICMS				
	COTA-PARTE DO ICMS - PRINCIPAL				
	COTA-PARTE DO IPVA				

**PREFEITURA MUNICIPAL DE BONFIM**

RUA RODRIGO JOSÉ DA SILVA, 37 - CNPJ:04.056.214/0001-30

Anexo 02

Orçamento Programa - Exercício de 2022

Page 4

Previsão da Receita

Lei: 371, Data: 28/12/2021

Código	Especificação	F.R.	Desdobramento	SubCategoria Fonte	Categoria Econômica
1721.51.0.1	COTA-PARTE DO IPVA - PRINCIPAL	1.001.00	238.424,26		
1721.52.0.0	COTA-PARTE DO IPI - MUNICÍPIOS	0.000.000	12.392,53		
1721.52.0.1	COTA-PARTE DO IPI - MUNICÍPIOS - PRINCIPAL	1.001.00	12.392,53		
1721.53.0.0	COTA-PARTE DA CONTRIBUIÇÃO DE INTERVENÇÃO NO DOMÍNIO ECONÔMI	0.000.000	135.609,19		
1721.53.0.1	COTA-PARTE DA CONTRIBUIÇÃO DE INTERVENÇÃO NO DOMÍNIO ECONÔMI	1.610.00	135.609,19		
1723.00.0.0	TRANSFERÊNCIAS DE RECURSOS DO SISTEMA ÚNICO DE SAÚDE – SUS	0.000.000	242.709,08		
1723.50.0.0	TRANSFERÊNCIAS DE RECURSOS DO SISTEMA ÚNICO DE SAÚDE – SUS	0.000.000	242.709,08		
1723.50.0.1	TRANSFERÊNCIAS DE RECURSOS DO SISTEMA ÚNICO DE SAÚDE – SUS -	1.213.17	219.033,23		
1723.50.0.1	TRANSFERÊNCIAS DE RECURSOS DO SISTEMA ÚNICO DE SAÚDE – SUS -	1.213.17	23.675,85		
1750.00.0.0	TRANSFERÊNCIAS DE OUTRAS INSTITUIÇÕES PÚBLICAS	0.000.000		17.338.589,71	
1751.00.0.0	TRANSFERÊNCIAS DE RECURSOS DO FUNDO DE MANUTENÇÃO E DESENVOL	0.000.000	17.338.589,71		
1751.50.0.0	TRANSFERÊNCIAS DE RECURSOS DO FUNDO DE MANUTENÇÃO E DESENVOL	0.000.000	17.338.589,71		
1751.50.0.1	TRANSFERÊNCIAS DE RECURSOS DO FUNDO DE MANUTENÇÃO E DESENVOL	1.112.12	12.138.962,77		
1751.50.0.1	TRANSFERÊNCIAS DE RECURSOS DO FUNDO DE MANUTENÇÃO E DESENVOL	1.113.12	5.199.626,94		
1900.00.0.0	OUTRAS RECEITAS CORRENTES	0.000.000		22.500,00	
1920.00.0.0	INDENIZAÇÕES, RESTITUIÇÕES E RESSARCIMENTOS	0.000.000		22.500,00	
1922.00.0.0	RESTITUIÇÕES	0.000.000	22.500,00		
1922.99.0.0	OUTRAS RESTITUIÇÕES	0.000.000	22.500,00		
1922.99.0.1	OUTRAS RESTITUIÇÕES - PRINCIPAL	1.214.17	15.000,00		
2000.00.0.0	RECEITAS DE CAPITAL	0.000.000			20.204.306,06
2400.00.0.0	TRANSFERÊNCIAS DE CAPITAL	0.000.000		20.204.306,06	
2410.00.0.0	TRANSFERÊNCIAS DA UNIÃO E DE SUAS ENTIDADES	0.000.000		19.624.677,01	
2411.00.0.0	TRANSFERÊNCIAS DE RECURSOS DO SISTEMA ÚNICO DE SAÚDE - SUS	0.000.000	3.930.071,98		
2411.50.0.0	TRANSFERÊNCIAS DE RECURSOS DO SISTEMA ÚNICO DE SAÚDE – SUS –	0.000.000	2.695.593,82		
2411.50.1.0	TRANSFERÊNCIAS DE RECURSOS DO BLOCO DE MANUTENÇÃO DAS AÇÕES	0.000.000	2.297.549,54		
2411.50.1.1	TRANSFERÊNCIAS DE RECURSOS DO BLOCO DE MANUTENÇÃO DAS AÇÕES	1.215.17	242.356,40		
2411.50.1.1	TRANSFERÊNCIAS DE RECURSOS DO BLOCO DE MANUTENÇÃO DAS AÇÕES	1.215.17	2.055.193,14		
2411.50.9.0	TRANSFERÊNCIAS DE RECURSOS DO BLOCO DE MANUTENÇÃO DAS AÇÕES	0.000.000	398.044,28		
2411.50.9.1	TRANSFERÊNCIAS DE RECURSOS DO BLOCO DE MANUTENÇÃO DAS AÇÕES	1.290.17	398.044,28		
2411.51.0.0	TRANSFERÊNCIAS DE RECURSOS DO SISTEMA ÚNICO DE SAÚDE – SUS -	0.000.000	1.234.478,16		
2411.51.1.0	TRANSFERÊNCIAS DE RECURSOS DO BLOCO DE ESTRUTURAÇÃO DA REDE	0.000.000	1.083.412,96		
2411.51.1.1	TRANSFERÊNCIAS DE RECURSOS DO BLOCO DE ESTRUTURAÇÃO DA REDE	1.220.81	1.083.412,96		
2411.51.2.0	TRANSFERÊNCIAS DE RECURSOS DO BLOCO DE ESTRUTURAÇÃO DA REDE	0.000.000	151.065,20		
2411.51.2.1	TRANSFERÊNCIAS DE RECURSOS DO BLOCO DE ESTRUTURAÇÃO DA REDE	1.215.17	151.065,20		
2412.00.0.0	TRANSFERÊNCIAS DE RECURSOS DO FUNDO NACIONAL DO DESENVOLVIME	0.000.000	1.552.080,00		
2412.50.0.0	TRANSFERÊNCIAS DE RECURSOS DESTINADOS A PROGRAMAS DE EDUCAÇÃO	0.000.000	1.552.080,00		
2412.50.1.0	TRANSFERÊNCIAS PARA O PROGRAMA DE APOIO AO TRANSPORTE ESCOLA	0.000.000	1.552.080,00		
2412.50.1.1	TRANSFERÊNCIAS PARA O PROGRAMA DE APOIO AO TRANSPORTE ESCOLA	1.125.81	1.552.080,00		
2413.00.0.0	TRANSFERÊNCIAS DE RECURSOS DO FUNDO NACIONAL DE ASSISTÊNCIA	0.000.000	906.825,92		

**PREFEITURA MUNICIPAL DE BONFIM**

RUA RODRIGO JOSÉ DA SILVA, 37 - CNPJ:04.056.214/0001-30

Anexo 02

Orçamento Programa - Exercício de 2022

Page 5

Previsão da Receita**Lei: 371, Data: 28/12/2021**

Código	Especificação	F.R.	Desdobramento	SubCategoria Fonte	Categoria Econômica
2413.50.0.0	TRANSFERÊNCIAS DE RECURSOS DO FUNDO NACIONAL DE ASSISTÊNCIA	0.000.000	906.825,92		
2413.50.0.1	TRANSFERÊNCIAS DE RECURSOS DO FUNDO NACIONAL DE ASSISTÊNCIA	1.312.81	906.825,92		
2414.00.0.0	TRANSFERÊNCIAS DE CONVÊNIOS DA UNIÃO E DE SUAS ENTIDADES	0.000.000	13.235.699,11		
2414.99.0.0	OUTRAS TRANSFERÊNCIAS DE CONVÊNIOS DA UNIÃO E DE SUAS ENTIDA	0.000.000	13.235.699,11		
2414.99.0.1	OUTRAS TRANSFERÊNCIAS DE CONVÊNIOS DA UNIÃO E DE SUAS ENTIDA	1.510.81	12.692.299,11		
2414.99.0.1	OUTRAS TRANSFERÊNCIAS DE CONVÊNIOS DA UNIÃO E DE SUAS ENTIDA	1.510.81	543.400,00		
2420.00.0.0	TRANSFERÊNCIAS DOS ESTADOS E DO DISTRITO FEDERAL E DE SUAS E	0.000.000		579.629,05	
2422.00.0.0	TRANSFERÊNCIAS DE CONVÊNIOS DOS ESTADOS E DF E DE SUAS ENTID	0.000.000	579.629,05		
2422.99.0.0	OUTRAS TRANSFERÊNCIAS DE CONVÊNIOS DOS ESTADOS E DF E DE SUA	0.000.000	579.629,05		
2422.99.0.1	OUTRAS TRANSFERÊNCIAS DE CONVÊNIOS DOS ESTADOS E DF E DE SUA	1.520.81	579.629,05		
9000.00.0.0	(R) DEDUCOES DA RECEITA	0.000.000			-2.893.290,73
9500.00.0.0	(R) DEDUÇÕES DO FUNDEB	0.000.000		-2.893.290,73	
9510.00.0.0	(R) DEDUÇÕES DO FUNDEB	0.000.000		-2.893.290,73	
Total das Receitas (exceto Intra-Orçamentárias)					68.335.452,01

Total Geral das Receitas	68.335.452,01
---------------------------------	----------------------

CARLOS ALBERTO ARAUJO DE SOUSA:08215600425
Assinado de forma digital por CARLOS ALBERTO ARAUJO DE SOUSA:08215600425
Dados: 2021.12.28 14:25:14 -04'00'

CARLOS ALBERTO ARAÚJO DE SOUSA
SEC. MUN. DE FINANÇAS
082.156.004-25

GLADYS MATILDE BUENO BRASIL:02784670244
Assinado de forma digital por GLADYS MATILDE BUENO BRASIL:02784670244
Dados: 2021.12.28 14:40:25 -04'00'

GLADYS M. BUENO BRASIL
CONTADORA
027.846.702-44

JONER CHAGAS:59928735034
Assinado de forma digital por JONER CHAGAS:59928735034
Dados: 2021.12.28 14:25:04 -04'00'

JONER CHAGAS
PREFEITO MUNICIPAL
599.287.350-34

**PREFEITURA MUNICIPAL DE BONFIM**

RUA RODRIGO JOSÉ DA SILVA, 37 - CNPJ:04.056.214/0001-30

Orçamento Programa - Exercício de 2022

RECEITA CORRENTE LIQUIDA - LC 101, ART. 2, Inciso IV

Quadro 20

Page 1

Lei: 371, Data: 28/12/2021

Código	Especificação	Previsão
1000.00.0.0.0	RECEITAS CORRENTES	
1100.00.0.0.0	IMPOSTOS, TAXAS E CONTRIBUIÇÕES DE MELHORIA	4.587.044,74
1300.00.0.0.0	RECEITA PATRIMONIAL	549.674,85
1700.00.0.0.0	TRANSFERÊNCIAS CORRENTES	45.865.217,09
1900.00.0.0.0	OUTRAS RECEITAS CORRENTES	22.500,00
9500.00.0.0.0	(R) DEDUÇÕES DO FUNDEB	-2.893.290,73
	TOTAL	48.131.145,95

Percentual de Gastos com Pessoal**Legislativo**

Despesa com Pessoal 471.045,47

Despesa Líquida: 471.045,47

Percentual Aplicado: 0,98 %

Executivo

Despesa com Pessoal 20.002.179,91

Deduções

Categoria	Tipo	Valor	Descrição da Dedução
3.1.90.92.00		44.720,77	DESPESAS DE EXERCÍCIOS ANTERIORES
3.1.90.94.00		159.073,21	INDENIZAÇÕES E RESTITUIÇÕES TRABALHISTAS

Total Deduções 203.793,98

Despesa Líquida: 19.798.385,93

Percentual Aplicado: 41,13 %

CARLOS ALBERTO ARAUJO DE SOUSA:08215600425
Assinado de forma digital por CARLOS ALBERTO ARAUJO DE SOUSA:08215600425
Dados: 2021.12.28 14:25:25 -04'00'

CARLOS ALBERTO ARAÚJO DE SOUSA
SEC. MUN. DE FINANÇAS
082.156.004-25

GLADYS MATILDE BUENO BRASIL:02784670244
Assinado de forma digital por GLADYS MATILDE BUENO BRASIL:02784670244
Dados: 2021.12.28 14:40:38 -04'00'

GLADYS M. BUENO BRASIL
CONTADORA
027.846.702-44

JONER CHAGAS:59928735034
Assinado de forma digital por JONER CHAGAS:59928735034
Dados: 2021.12.28 14:25:35 -04'00'

JONER CHAGAS
PREFEITO MUNICIPAL
599.287.350-34

**PREFEITURA MUNICIPAL DE BONFIM**

RUA RODRIGO JOSÉ DA SILVA, 37 - CNPJ:04.056.214/0001-30

Orçamento Programa - Exercício de 2022

TABELA EXPLICATIVA - EVOLUÇÃO DA RECEITA

(Inc.III, Art.22º)

Page 1

Lei: 371, Data: 28/12/2021

Codigo	Discriminação	Receita Arrecadada			Receita Prevista	
		2018	2019	2020	2021	2022
1000.00.0.0	RECEITAS CORRENTES					
1100.00.0.0	IMPOSTOS, TAXAS E CONTRIBUIÇÕES DE ME	2.973.716,96	2.495.067,70	2.042.255,71	7.094.504,99	4.587.044,74
1300.00.0.0	RECEITA PATRIMONIAL	133.197,64	239.418,99	125.335,90	526.004,64	549.674,85
1600.00.0.0	RECEITA DE SERVIÇOS					
1700.00.0.0	TRANSFERÊNCIAS CORRENTES	30.659.758,21	35.474.378,37	50.334.544,46	38.156.167,69	45.865.217,09
1900.00.0.0	OUTRAS RECEITAS CORRENTES	63.491,62	2.686.756,88	26.553,18	103.502,77	22.500,00
	Sub Total	33.830.164,43	40.895.621,94	52.528.689,25	45.880.180,09	51.024.436,68
2000.00.0.0	RECEITAS DE CAPITAL					
2100.00.0.0	OPERAÇÕES DE CRÉDITO		1.742.180,00	97.820,00		
2200.00.0.0	ALIENAÇÃO DE BENS	1.745.600,00	146.500,00	95.000,00		
2400.00.0.0	TRANSFERÊNCIAS DE CAPITAL	13.313.607,98	14.973.594,39	15.101.511,35	16.273.506,56	20.204.306,06
	Sub Total	15.059.207,98	16.862.274,39	15.294.331,35	16.273.506,56	20.204.306,06
7000.00.0.0	RECEITAS CORRENTES (INTRA)					
	Sub Total	0,00	0,00	0,00	0,00	0,00
8000.00.0.0	RECEITAS DE CAPITAL (INTRA)					
	Sub Total	0,00	0,00	0,00	0,00	0,00
9000.00.0.0	(R) DEDUCOES DA RECEITA					
9500.00.0.0	(R) DEDUÇÕES DO FUNDEB	-1.767.757,91	-2.195.091,68	-2.678.927,40	-2.101.420,81	-2.893.290,73
9900.00.0.0	(R) OUTRAS DEDUÇÕES					
	Sub Total	-1.767.757,91	-2.195.091,68	-2.678.927,40	-2.101.420,81	-2.893.290,73

**PREFEITURA MUNICIPAL DE BONFIM**

RUA RODRIGO JOSÉ DA SILVA, 37 - CNPJ:04.056.214/0001-30

Orçamento Programa - Exercício de 2022

TABELA EXPLICATIVA - EVOLUÇÃO DA RECEITA

(Inc.III, Art.22º)

Page 2

Lei: 371, Data: 28/12/2021

Codigo	Discriminação	Receita Arrecadada			Receita Prevista	
		2018	2019	2020	2021	2022
9990.00.0.0	RECURSOS ARRECADADOS EM EXERCÍCIOS					
	Sub Total	0,00	0,00	0,00	0,00	0,00
TOTAL		47.121.614,50	55.562.804,65	65.144.093,20	60.052.265,84	68.335.452,01

CARLOS ALBERTO
ARAUJO DE
SOUSA:08215600425
Assinado de forma digital por
CARLOS ALBERTO ARAUJO DE
SOUSA:08215600425
Dados: 2021.12.28 14:25:58
-04'00'

CARLOS ALBERTO ARAÚJO DE SOUSA
SEC. MUN. DE FINANÇAS
082.156.004-25

GLADYS MATILDE
BUENO
BRASIL:02784670244
Assinado de forma digital por
GLADYS MATILDE BUENO
BRASIL:02784670244
Dados: 2021.12.28 14:41:03
-04'00'

GLADYS M. BUENO BRASIL
CONTADORA
027.846.702-44

JONER
CHAGAS:59928
735034
Assinado de forma digital
por JONER
CHAGAS:59928735034
Dados: 2021.12.28 14:25:48
-04'00'

JONER CHAGAS
PREFEITO MUNICIPAL
599.287.350-34



PREFEITURA MUNICIPAL DE BONFIM

RUA RODRIGO JOSÉ DA SILVA, 37

04.056.214/0001-30

Exercício: 2022

DESPESA ORÇADA POR FUNÇÃO

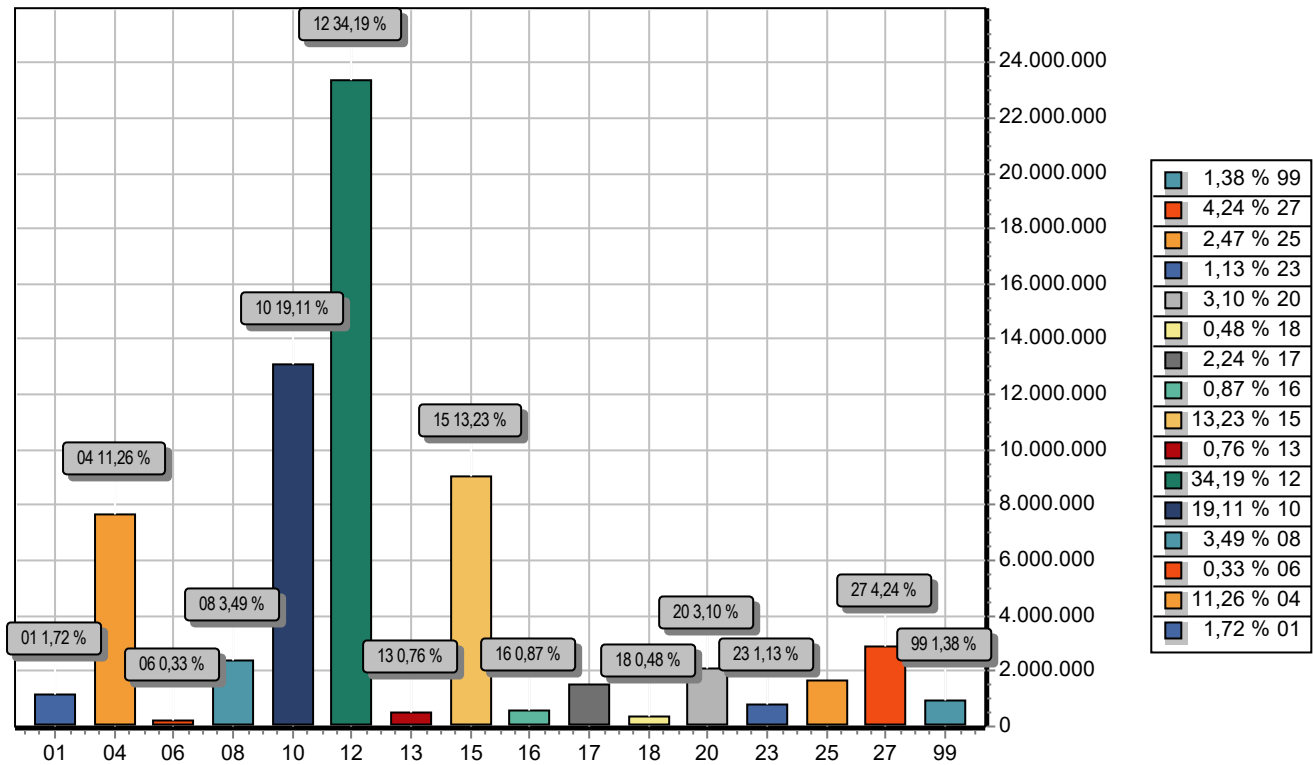

FUNÇÃO	DOTAÇÃO
01 Legislativa	1.173.632,24
04 Administração	7.694.477,81
06 Segurança Pública	226.706,45
08 Assistência Social	2.386.883,12
10 Saúde	13.060.671,57
12 Educação	23.363.555,92
13 Cultura	516.890,77
15 Urbanismo	9.043.735,91
16 Habitação	597.740,00
17 Saneamento	1.528.531,27
18 Gestão Ambiental	329.110,75
20 Agricultura	2.116.481,29
23 Comércio e Serviços	772.583,72
25 Energia	1.687.050,80
27 Desporto e Lazer	2.897.648,62
99 Reserva de Contingência	939.751,77
TOTAL	68.335.452,01



PREFEITURA MUNICIPAL DE BONFIM

RUA RODRIGO JOSÉ DA SILVA, 37

04.056.214/0001-30

Exercício: 2022

DESPEZA ORÇADA POR FUNÇÃO

CARLOS ALBERTO ARAUJO DE SOUSA:08215600425
Assinado de forma digital por CARLOS ALBERTO ARAUJO DE SOUSA:08215600425
Dados: 2021.12.28 14:26:14 -04'00'

CARLOS ALBERTO ARAÚJO DE SOUSA
SEC. MUN. DE FINANÇAS
082.156.004-25

GLADYS MATILDE BUENO BRASIL:02784670244
Assinado de forma digital por GLADYS MATILDE BUENO BRASIL:02784670244
Dados: 2021.12.28 14:41:24 -04'00'

GLADYS M. BUENO BRASIL
CONTADORA
027.846.702-44

JONER CHAGAS:59928735034
Assinado de forma digital por JONER CHAGAS:59928735034
Dados: 2021.12.28 14:26:35 -04'00'

JONER CHAGAS
PREFEITO MUNICIPAL
599.287.350-34



PREFEITURA MUNICIPAL DE BONFIM

RUA RODRIGO JOSÉ DA SILVA, 37

04.056.214/0001-30

Exercício: 2022

DESPESA ORÇADA POR GRUPO

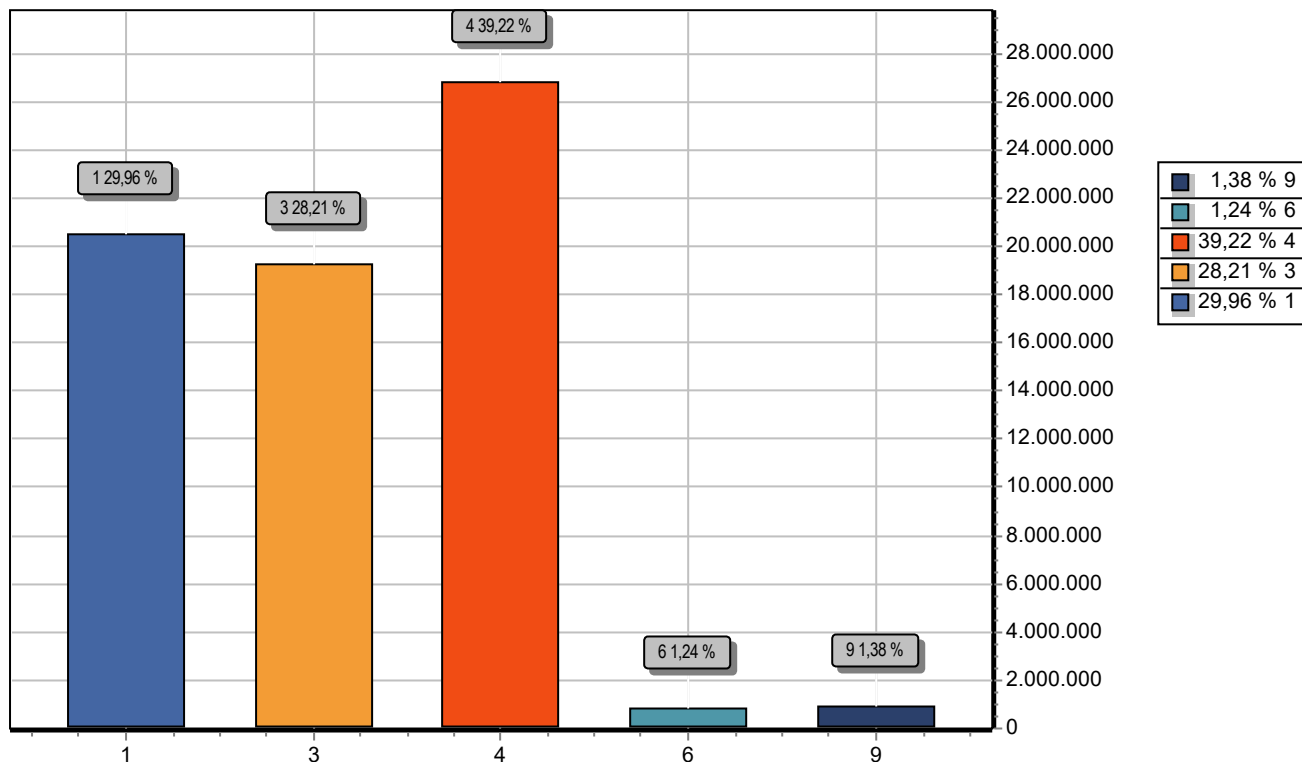

GRUPO		DOTAÇÃO
1	PESSOAL E ENCARGOS SOCIAIS	20.473.225,38
3	OUTRAS DESPESAS CORRENTES	19.274.620,91
4	INVESTIMENTOS	26.801.180,92
6	AMORTIZAÇÃO DA DÍVIDA	846.673,03
9	RESERVA DE CONTINGÊNCIA	939.751,77
TOTAL		68.335.452,01

CARLOS ALBERTO
ARAÚJO DE
SOUSA:08215600425

Assinado de forma digital por
CARLOS ALBERTO ARAÚJO DE
SOUSA:08215600425
Dados: 2021.12.28 14:26:47 -04'00'

CARLOS ALBERTO ARAÚJO DE SOUSA
SEC. MUN. DE FINANÇAS
082.156.004-25

GLADYS MATILDE
BUENO
BRASIL:02784670244

Assinado de forma digital
por GLADYS MATILDE
BUENO BRASIL:02784670244
Dados: 2021.12.28 14:41:59
-04'00'

GLADYS M. BUENO BRASIL
CONTADORA
027.846.702-44

JONER
CHAGAS:599287350
34

Assinado de forma digital por
JONER CHAGAS:59928735034
Dados: 2021.12.28 14:26:36
-04'00'

JONER CHAGAS
PREFEITO MUNICIPAL
599.287.350-34



PREFEITURA MUNICIPAL DE BONFIM

RUA RODRIGO JOSÉ DA SILVA, 37

04.056.214/0001-30

Exercício: 2022

RECEITA PREVISTA

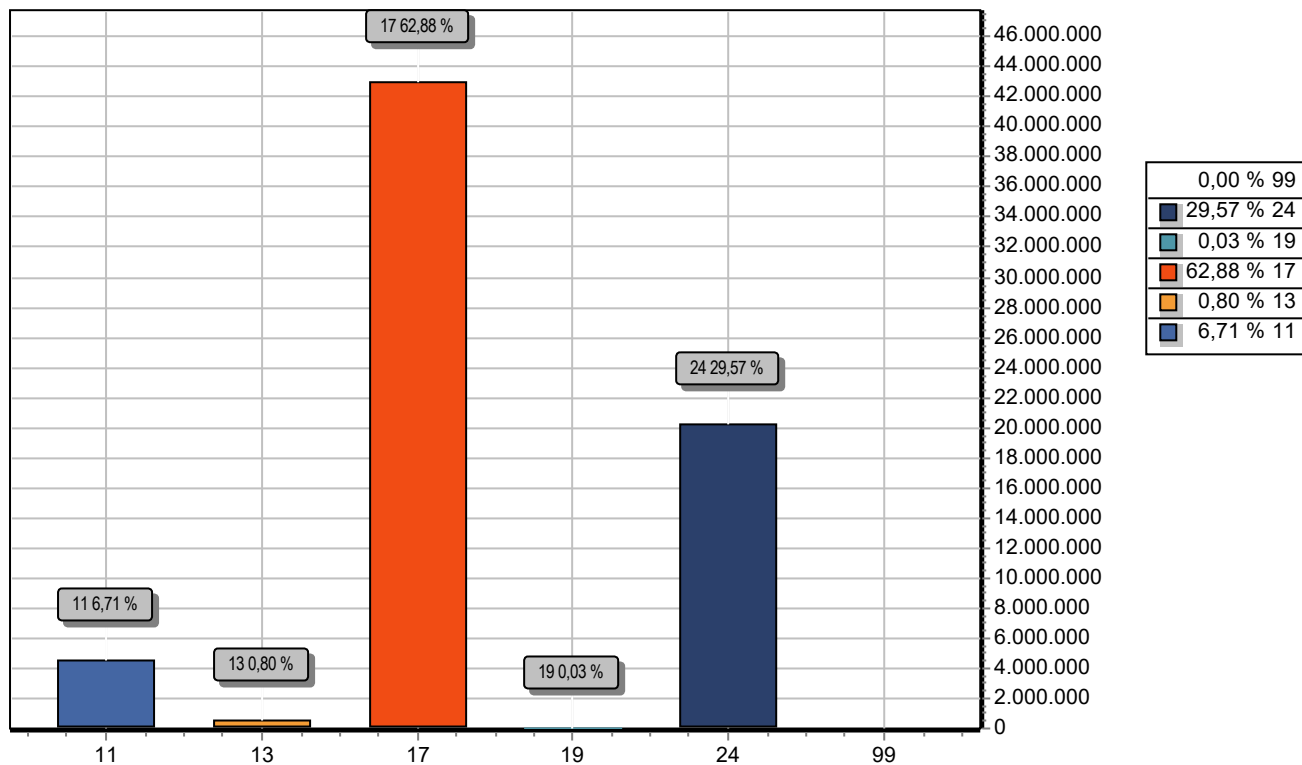

CODIGO	PREVISTO
11 IMPOSTOS, TAXAS E CONTRIBUIÇÕES DE MELHORIA	4.587.044,74
13 RECEITA PATRIMONIAL	549.674,85
17 TRANSFERENCIAS CORRENTES	42.971.926,36
19 OUTRAS RECEITAS CORRENTES	22.500,00
24 TRANSFERÊNCIAS DE CAPITAL	20.204.306,06
99 RECURSOS ARRECADADOS EM EXERCÍCIOS ANTERIORES	
TOTAL	68.335.452,01

CARLOS ALBERTO
ARAÚJO DE
SOUSA:0821560042
5

Assinado de forma digital por
CARLOS ALBERTO ARAUJO DE
SOUSA:08215600425
Dados: 2021.12.28 14:26:59
-04'00'

GLADYS MATILDE
BUENO
BRASIL:02784670244

Assinado de forma digital por
GLADYS MATILDE BUENO
BRASIL:02784670244
Dados: 2021.12.28 14:42:13
-04'00'

JONER
CHAGAS:599287
35034

Assinado de forma digital
por JONER
CHAGAS:59928735034
Dados: 2021.12.28 14:27:09
-04'00'

CARLOS ALBERTO ARAÚJO DE SOUSA
SEC. MUN. DE FINANÇAS
082.156.004-25

GLADYS M. BUENO BRASIL
CONTADORA
027.846.702-44

JONER CHAGAS
PREFEITO MUNICIPAL
599.287.350-34